

# CANTÓN JUNÍN



## PRESENTACIÓN

El Instituto Nacional de Estadística y Censos, tiene el agrado de poner a consideración de la población del Cantón Junín y de las entidades públicas y privadas de la provincia, los resultados definitivos de algunas de las variables investigadas en el VI Censo de Población y V de Vivienda, realizado el 25 de noviembre del año 2001.

MAPA DE LA PROVINCIA DE MANABÍ

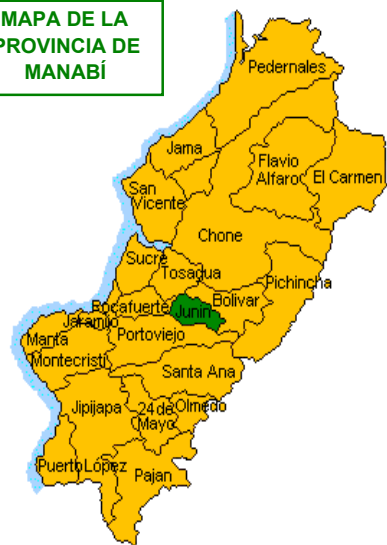

POBLACIÓN POR ÁREAS CENSOS 1962 - 2001

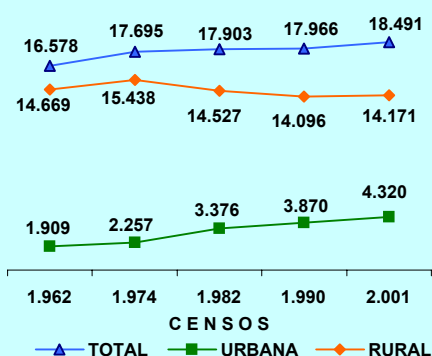

POBLACIÓN DEL CANTÓN JUNÍN CENSO 2001

ÁREAS	TOTAL	HOMBRES	MUJERES
TOTAL	18.491	9.423	9.068
URBANA	4.320	2.112	2.208
RURAL	14.171	7.311	6.860

POBLACIÓN POR SEXO

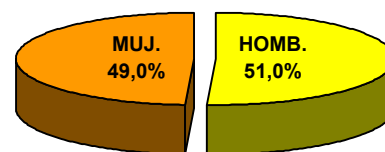

La población del Cantón JUNÍN, según el Censo del 2001, representa el 1,6% del total de la Provincia de Manabí; ha crecido en el último período intercensal 1990-2001, a un ritmo del 0,3% promedio anual. El 76,6% de su población reside en el Área Rural; se caracteriza por ser una población joven, ya que el 46,0% son menores de 20 años, según se puede observar en la Pirámide de Población por edades y sexo.

DISTRIBUCIÓN DE LA POBLACIÓN DEL CANTÓN JUNÍN, SEGÚN PARROQUIAS

PARROQUIAS	TOTAL	HOMBRES	MUJERES
TOTAL	18.491	9.423	9.068
JUNÍN (URBANO)	4.320	2.112	2.208
ÁREA RURAL	14.171	7.311	6.860
PERIFERIA	14.171	7.311	6.860

PIRÁMIDE DE POBLACIÓN. Censo 2001

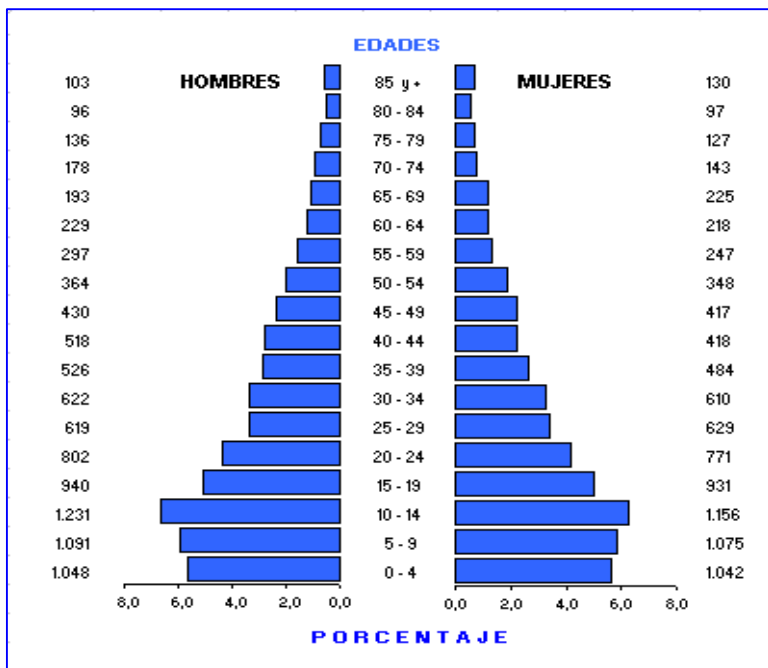

CANTÓN JUNÍN: TASAS DE ANALFABETISMO, POR SEXO Y ÁREAS. Censo 2001

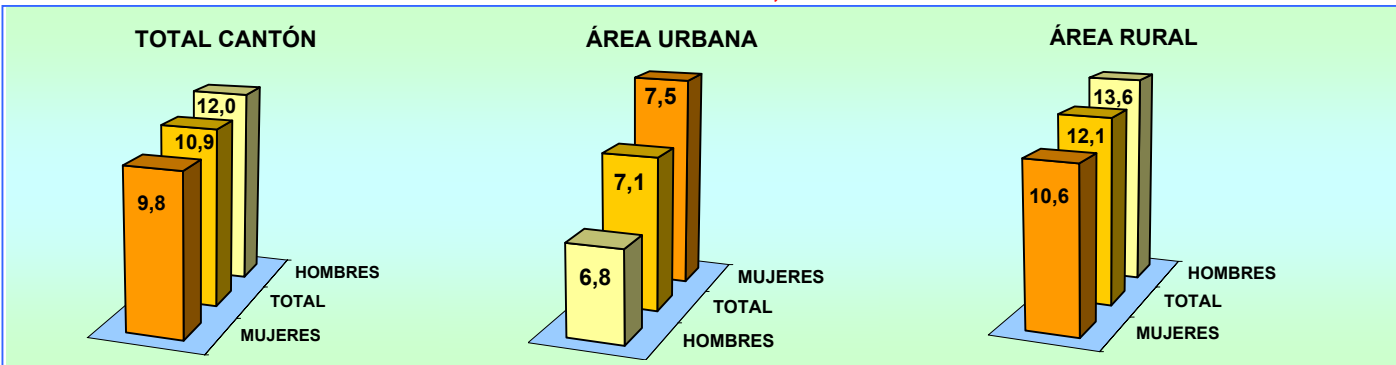

**CANTÓN JUNÍN: POBLACIÓN DE 5 AÑOS Y MÁS, POR SEXO Y ÁREAS,  
SEGÚN NIVELES DE INSTRUCCIÓN. Censo 2001**

NIVELES DE INSTRUCCIÓN	TOTAL			HOMBRES			MUJERES		
	TOTAL	URBANO	RURAL	TOTAL	URBANO	RURAL	TOTAL	URBANO	RURAL
<b>TOTAL</b>	<b>16.401</b>	<b>3.928</b>	<b>12.473</b>	<b>8.375</b>	<b>1.918</b>	<b>6.457</b>	<b>8.026</b>	<b>2.010</b>	<b>6.016</b>
NINGUNO	1.710	242	1.468	962	118	844	748	124	624
CENTRO ALFAB.	97	11	86	48	2	46	49	9	40
PRIMARIO	10.056	1.757	8.299	5.076	849	4.227	4.980	908	4.072
SECUNDARIO	2.580	1.130	1.450	1.260	540	720	1.320	590	730
POST BACHILLERATO	72	36	36	29	14	15	43	22	21
SUPERIOR	478	359	119	246	181	65	232	178	54
POSTGRADO	1	0	1	1	0	1	0	0	0
NO DECLARADO	1.407	393	1.014	753	214	539	654	179	475

El promedio de años aprobados por la población de 10 años y más (escolaridad media) para el Cantón Junín es de 5,1 años, para la población del área urbana es de 7,1 años y para el área rural 4,4 años. Para hombres 5,0 y para mujeres 5,2 años

**PORCENTAJE DE POBLACIÓN, SEGÚN NIVELES DE INSTRUCCIÓN**

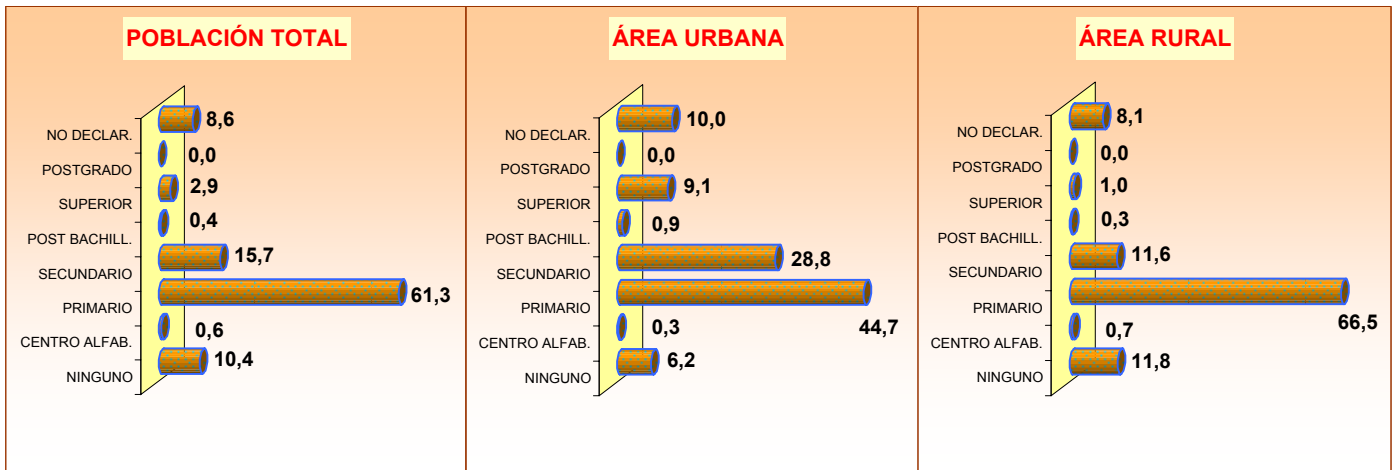

**POBLACIÓN DE 5 AÑOS Y MÁS, ACTIVA E INACTIVA, SEGÚN SEXO Y ÁREAS**

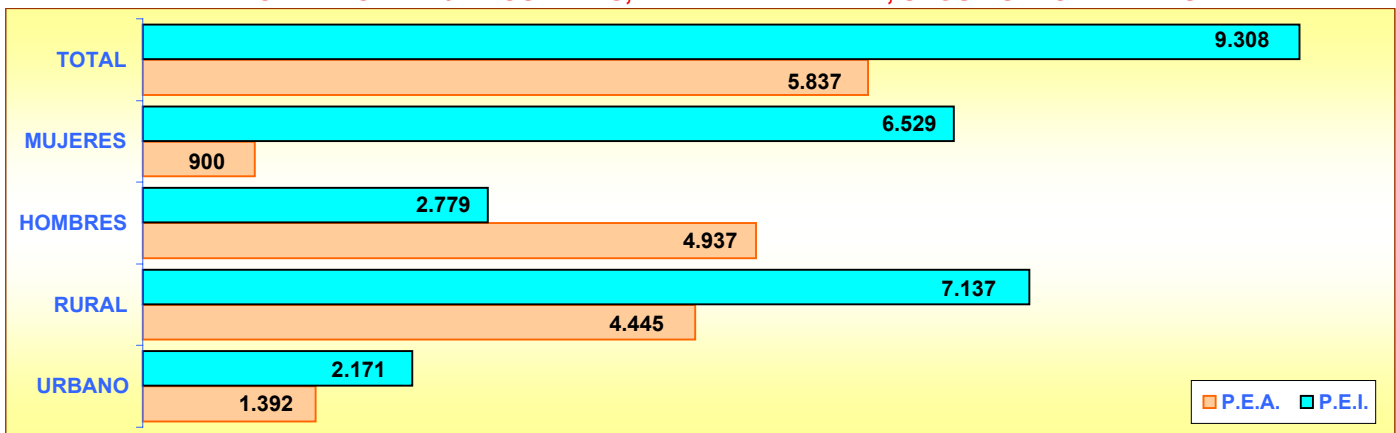

**POBLACIÓN DE 5 AÑOS Y MÁS, OCUPADA POR GRUPOS DE EDAD**

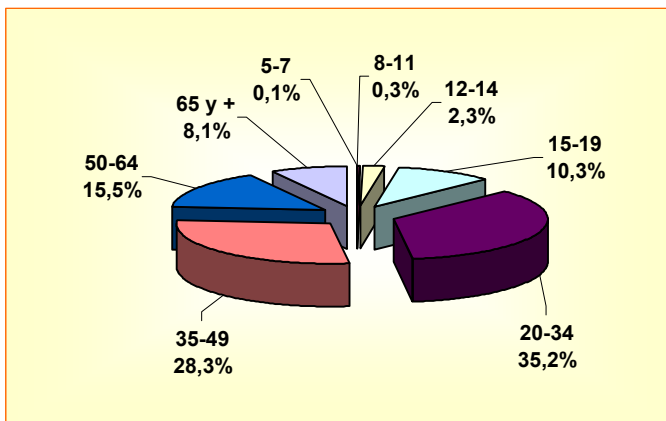

**POBLACIÓN DE 5 AÑOS Y MÁS, OCUPADA POR SEXO Y GRUPOS DE EDAD**

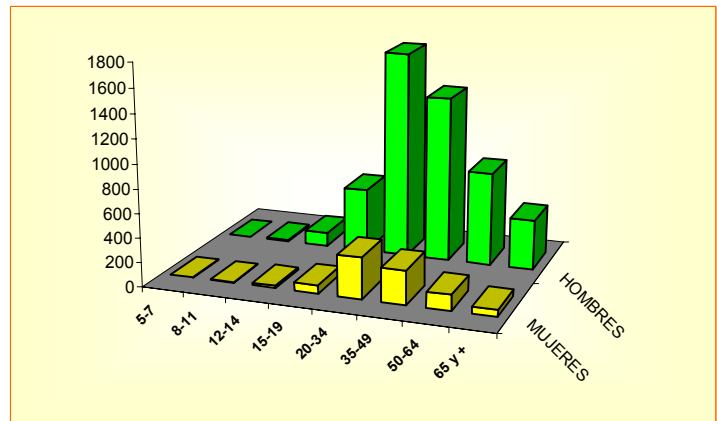

## CANTÓN JUNÍN

### POBLACIÓN ECONÓMICAMENTE ACTIVA DE 5 AÑOS Y MÁS, POR SEXO SEGÚN GRUPOS OCUPACIONALES

GRUPOS DE OCUPACIÓN	TOTAL	HOMBRES	MUJERES
<b>TOTAL</b>	<b>5.837</b>	<b>4.937</b>	<b>900</b>
MIEMBROS, PROFESIONALES			
TÉCNICOS	281	156	125
EMPLEADOS DE OFICINA	125	57	68
TRAB. DE LOS SERVICIOS	394	296	98
AGRICULTORES	1.010	976	34
OPERARIOS Y OPERADORES DE MAQUINARIAS	605	514	91
TRAB. NO CALIFICADOS	3.071	2.683	388
OTROS	351	255	96

### SEGÚN RAMAS DE ACTIVIDAD

RAMAS DE ACTIVIDAD	TOTAL	HOMBRES	MUJERES
<b>TOTAL</b>	<b>5.837</b>	<b>4.937</b>	<b>900</b>
AGRICULTURA, GANADERÍA			
CAZA, PESCA, SILVICULTURA	3.613	3.526	87
MANUFACTURA	169	105	64
CONSTRUCCIÓN	151	150	1
COMERCIO	492	417	75
ENSEÑANZA	238	108	130
OTRAS ACTIVIDADES	1.174	631	543

### POBLACIÓN ECONÓMICAMENTE ACTIVA DE 5 AÑOS Y MÁS, POR SEXO SEGÚN CATEGORÍA DE OCUPACIÓN

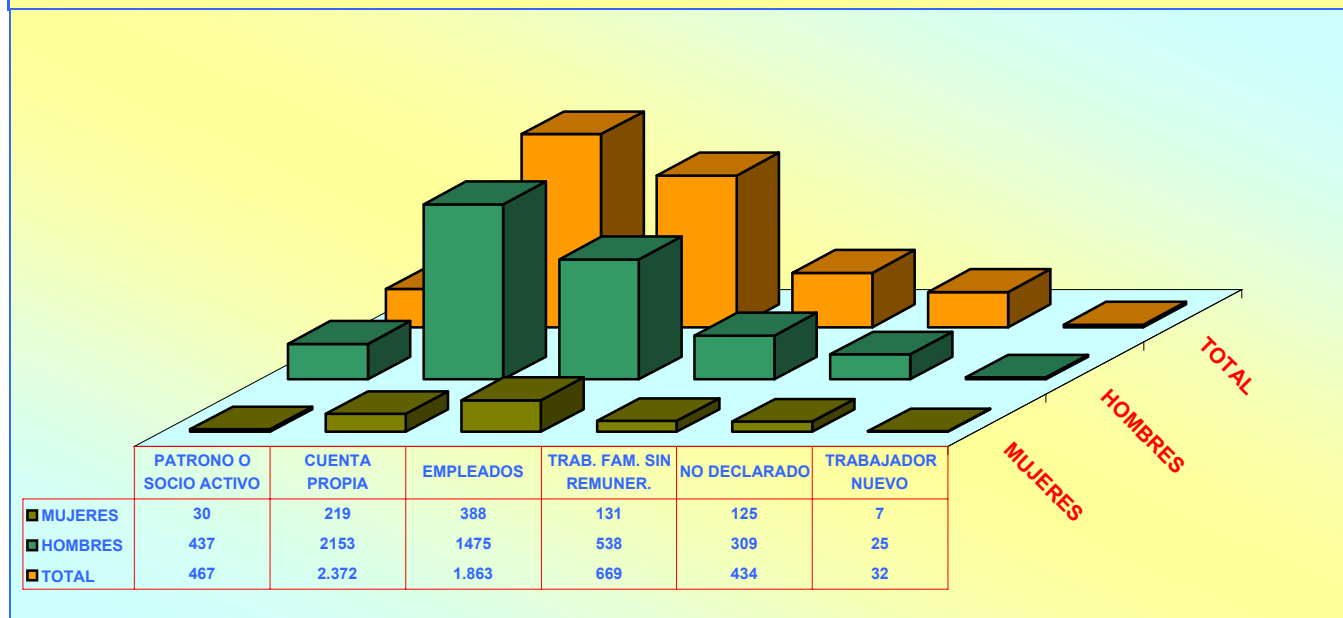

### POBLACIÓN DE 12 AÑOS Y MÁS POR ESTADO CIVIL O CONYUGAL, SEGÚN SEXO

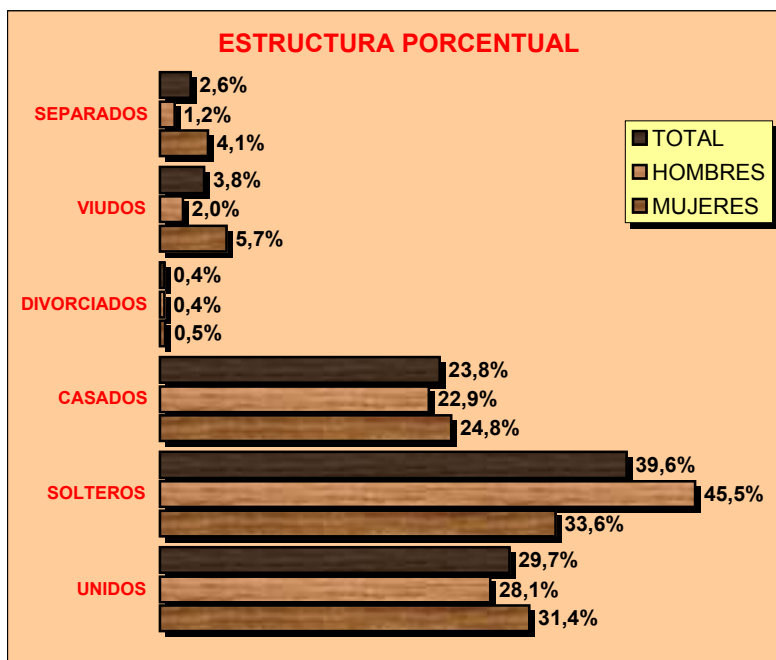

#### VALORES ABSOLUTOS

ESTADO CIVIL	TOTAL	HOMBRES	MUJERES
<b>TOTAL</b>	<b>13.252</b>	<b>6.758</b>	<b>6.494</b>
UNIDOS	3.934	1.896	2.038
SOLTEROS	5.254	3.072	2.182
CASADOS	3.153	1.545	1.608
DIVORCIADOS	54	24	30
VIUDOS	499	132	367
SEPARADOS	348	84	264
NO DECLARADO	10	5	5

## CENSO DE VIVIENDA

CANTÓN JUNÍN							
TOTAL DE VIVIENDAS, OCUPADAS CON PERSONAS PRESENTES, PROMEDIO DE OCUPANTES Y DENSIDAD POBLACIONAL. Censo 2001							
ÁREAS	TOTAL DE VIVIENDAS	VIVIENDAS PARTICULARES OCUPADAS CON PERSONAS PRESENTES			POBLACIÓN TOTAL	EXTENSIÓN Km <sup>2</sup>	DENSIDAD Hab / Km <sup>2</sup>
		NÚMERO	OCUPANTES	PROMEDIO			
<b>TOTAL CANTÓN</b>	<b>4.276</b>	<b>3.670</b>	<b>18.479</b>	<b>5,0</b>	<b>18.491</b>	<b>246,4</b>	<b>75,0</b>
ÁREA URBANA	1.014	916	4.313	4,7	4.320		
ÁREA RURAL	3.262	2.754	14.166	5,1	14.171		

VIVIENDAS PARTICULARES OCUPADAS, POR TIPO DE VIVIENDA, SEGÚN PARROQUIAS									
PARROQUIAS	TOTAL VIVIENDAS	TIPO DE VIVIENDA							
		CASA O VILLA	DEPARTAMENTO	CUARTOS EN INQUIL.	MEDIA-GUA	RANCHO	COVACHA	CHOZA	OTRO
<b>TOTAL CANTÓN</b>	<b>3.670</b>	<b>2.643</b>	<b>40</b>	<b>22</b>	<b>42</b>	<b>847</b>	<b>72</b>	<b>-</b>	<b>4</b>
JUNÍN (URBANO)	916	745	38	18	12	86	13	-	4
PERIFERIA	2.754	1.898	2	4	30	761	59	-	-

### VIVIENDAS PARTICULARES OCUPADAS, SEGÚN SERVICIOS QUE DISPONE Y TIPO DE TENENCIA DE LA VIVIENDA

ABASTECIMIENTO DE AGUA			
<b>TOTAL</b>	<b>3.670</b>	<b>100,0</b>	
RED PÚBLICA	870	23,7	
POZO	1.346	36,7	
RÍO O VERTIENTE	1.335	36,4	
CARRO REPARTIDOR	65	1,8	
OTRO	54	1,5	

PRINCIPAL COMBUSTIBLE PARA COCINAR			
<b>TOTAL</b>	<b>3.670</b>	<b>100,0</b>	
GAS	1.679	45,7	
ELECTRICIDAD	7	0,2	
GASOLINA	3	0,1	
KÉREX O DIESEL	42	1,1	
LEÑA O CARBÓN	1.908	52,0	
OTRO	6	0,2	
NO COCINA	25	0,7	

ELIMINACIÓN DE AGUAS SERVIDAS			
<b>TOTAL</b>	<b>3.670</b>	<b>100,0</b>	
RED PÚBL. DE ALCANTARILLADO	559	15,2	
POZO CIEGO	1.551	42,3	
POZO SÉPTICO	566	15,4	
OTRA FORMA	994	27,1	

TIPO DE TENENCIA			
<b>TOTAL</b>	<b>3.670</b>	<b>100,0</b>	
PROPIA	2.945	80,2	
ARRENDADA	231	6,3	
EN ANTICRESIS	27	0,7	
GRATUITA	330	9,0	
POR SERVICIOS	117	3,2	
OTRO	20	0,5	

SERVICIO ELÉCTRICO			
<b>TOTAL</b>	<b>3.670</b>	<b>100,0</b>	
SI DISPONE	2.979	81,2	
NO DISPONE	691	18,8	

SERVICIO TELEFÓNICO			
<b>TOTAL</b>	<b>3.670</b>	<b>100,0</b>	
SI DISPONE	481	13,1	
NO DISPONE	3.189	86,9	