

Cantón GUALAQUIZA



MAPA DE LA PROVINCIA DE MORONA SANTIAGO



PRESENTACIÓN
 El Instituto Nacional de Estadística y Censos, tiene el agrado de poner a consideración de la población del Cantón Gualaquiza y de las entidades públicas y privadas de la provincia, los resultados definitivos de algunas de las variables investigadas en el VI Censo de Población y V de Vivienda, realizado el 25 de noviembre del año 2001.

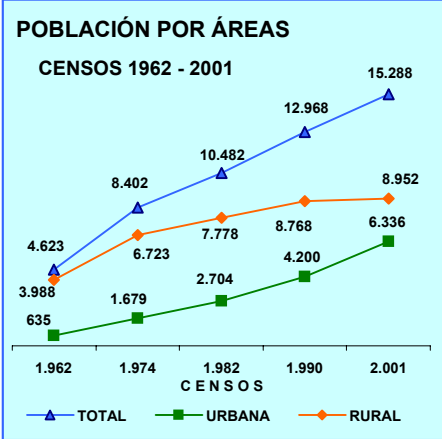

POBLACIÓN DEL CANTÓN GUALAQUIZA CENSO 2001

ÁREAS	TOTAL	HOMBRES	MUJERES
TOTAL	15.288	7.776	7.512
URBANA	6.336	3.206	3.130
RURAL	8.952	4.570	4.382

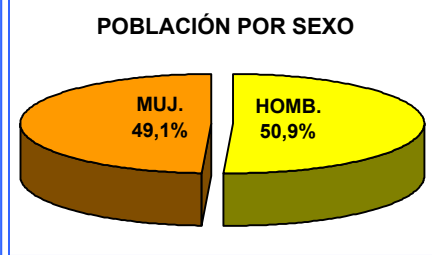

La población del Cantón GUALAQUIZA, según el Censo del 2001, representa el 13,2 % del total de la Provincia de Morona Santiago; ha crecido en el último período intercensal 1990-2001, a un ritmo de crecimiento del 1,5% promedio anual. El 58,6 % de su población reside en el Área Rural; se caracteriza por ser una población joven, ya que el 56,4% son menores de 20 años, según se puede observar en la Pirámide de Población por edades y sexo.

PIRÁMIDE DE POBLACIÓN. Censo 2001

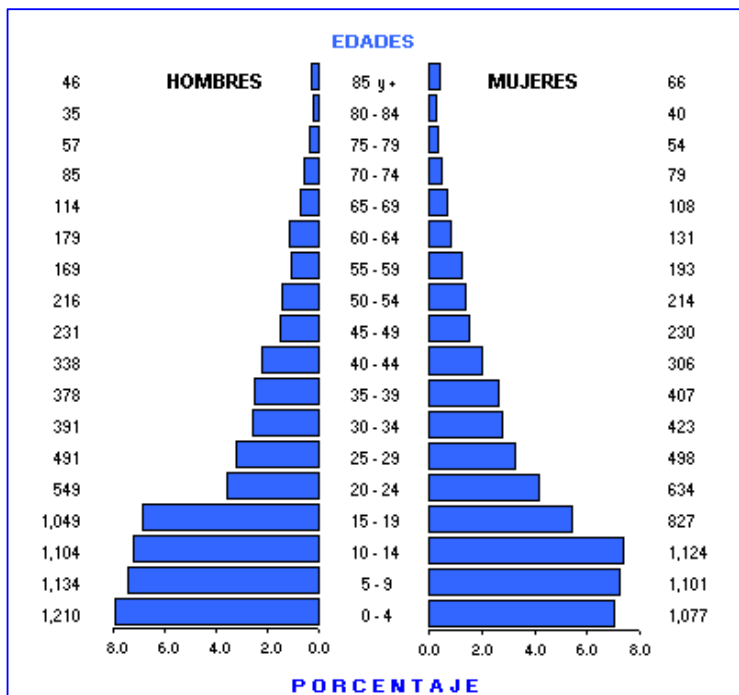

DISTRIBUCIÓN DE LA POBLACIÓN DEL CANTÓN GUALAQUIZA, SEGÚN PARROQUIAS

PARROQUIAS	TOTAL	HOMBRES	MUJERES
TOTAL	15.288	7.776	7.512
GUALAQUIZA(URBANO)	6.336	3.206	3.130
ÁREA RURAL	8.952	4.570	4.382
PERIFERIA	1.883	986	897
AMAZONAS	351	163	188
BERMEJOS	327	169	158
BOMBOIZA	3.714	1.937	1.777
CHIGUINDA	685	329	356
EL ROSARIO	643	335	308
NUEVA TARQUI	529	239	290
SAN MIGUEL DE CUYES	163	84	79
EL IDEAL	657	328	329

CANTÓN GUALAQUIZA: TASAS DE ANALFABETISMO, POR SEXO Y ÁREAS. Censo 2001

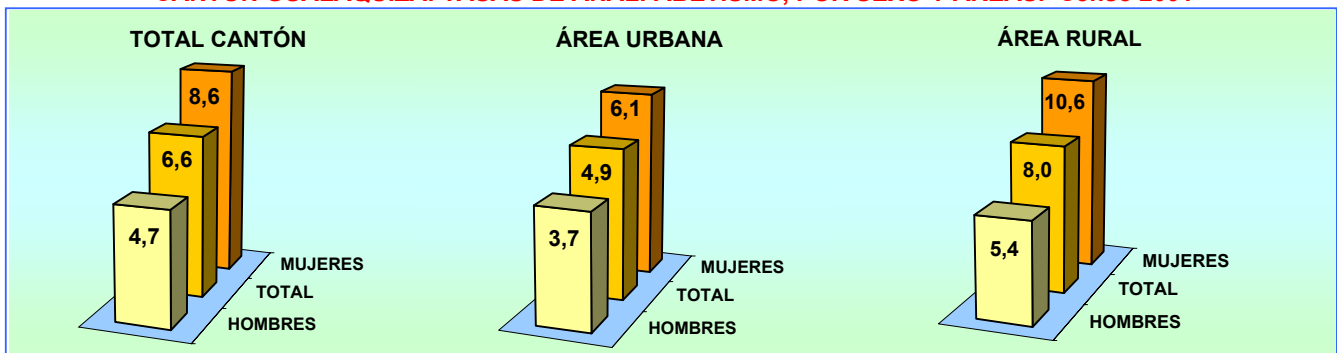

**CANTÓN GUALAQUIZA: POBLACIÓN DE 5 AÑOS Y MÁS, POR SEXO Y ÁREAS,
SEGÚN NIVELES DE INSTRUCCIÓN. Censo 2001**

NIVELES DE INSTRUCCIÓN	TOTAL			HOMBRES			MUJERES		
	TOTAL	URBANO	RURAL	TOTAL	URBANO	RURAL	TOTAL	URBANO	RURAL
TOTAL	13.001	5.580	7.421	6.566	2.811	3.755	6.435	2.769	3.666
NINGUNO	789	172	617	297	56	241	492	116	376
CENTRO ALFAB.	73	18	55	36	11	25	37	7	30
PRIMARIO	8.361	3.192	5.169	4.228	1.599	2.629	4.133	1.593	2.540
SECUNDARIO	2.457	1.524	933	1.287	794	493	1.170	730	440
POST BACHILLERATO	79	38	41	47	20	27	32	18	14
SUPERIOR	404	340	64	219	179	40	185	161	24
POSTGRADO	5	4	1	4	3	1	1	1	0
NO DECLARADO	833	292	541	448	149	299	385	143	242

El promedio de años aprobados por la población de 10 años y más (escolaridad media) para el Cantón Gualaquiza es de 5,5 años, para la población del área urbana es de 6,7 años y para el área rural 4,6 años. Para hombres 5,8 y para mujeres 5,3 años

PORCENTAJE DE POBLACIÓN, SEGÚN NIVELES DE INSTRUCCIÓN

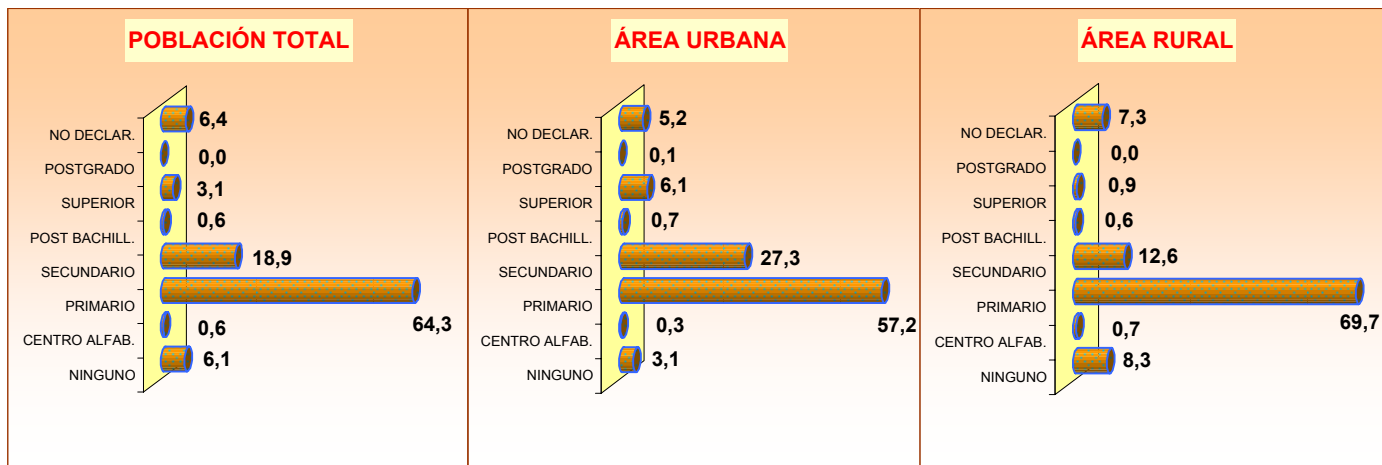

POBLACIÓN DE 5 AÑOS Y MÁS, ACTIVA E INACTIVA, SEGÚN ÁREAS Y SEXO

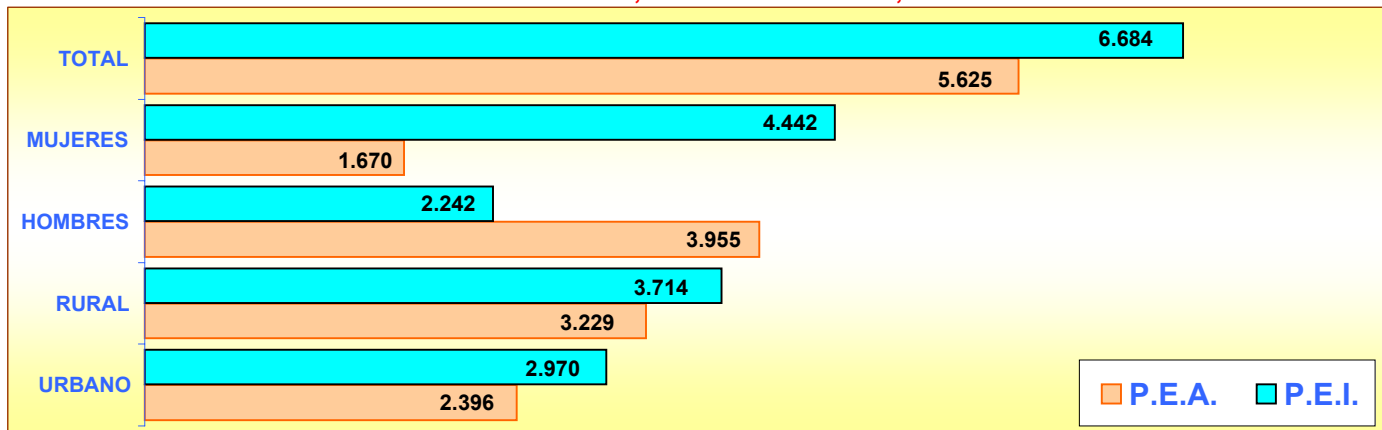

POBLACIÓN DE 5 AÑOS Y MÁS, OCUPADA POR GRUPOS DE EDAD

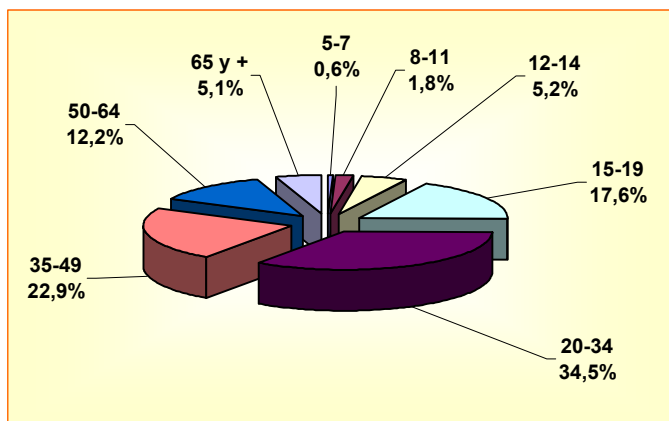

POBLACIÓN DE 5 AÑOS Y MÁS, OCUPADA POR SEXO Y GRUPOS DE EDAD

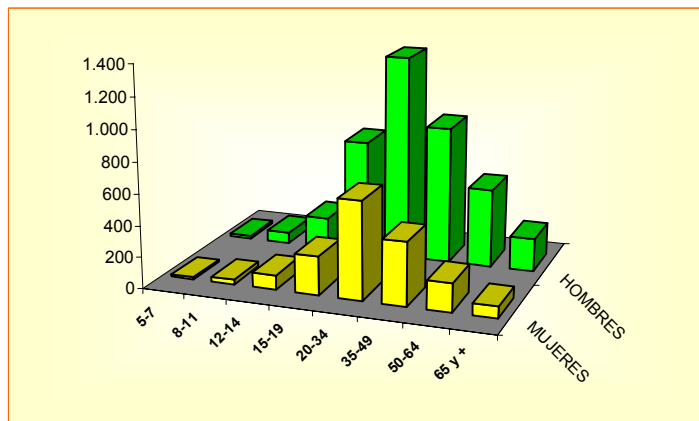

CANTÓN GUALAQUIZA

POBLACIÓN ECONÓMICAMENTE ACTIVA DE 5 AÑOS Y MÁS, POR SEXO

SEGÚN GRUPOS OCUPACIONALES

GRUPOS DE OCUPACIÓN	TOTAL	HOMBRES	MUJERES
TOTAL	5.625	3.955	1.670
MIEMBROS, PROFESIONALES			
TÉCNICOS	309	181	128
EMPLEADOS DE OFICINA	156	77	79
TRAB. DE LOS SERVICIOS	385	167	218
AGRICULTORES	1.654	1.148	506
OPERARIOS Y OPERADORES			
DE MAQUINARIAS	813	729	84
TRAB. NO CALIFICADOS	1.733	1.145	588
OTROS	575	508	67

SEGÚN RAMAS DE ACTIVIDAD

RAMAS DE ACTIVIDAD	TOTAL	HOMBRES	MUJERES
TOTAL	5.625	3.955	1.670
AGRICULTURA, GANADERÍA			
CAZA, PESCA, SILVICULTURA	2.968	2.149	819
MANUFACTURA	257	207	50
CONSTRUCCIÓN	327	325	2
COMERCIO	415	252	163
ENSEÑANZA	286	149	137
OTRAS ACTIVIDADES	1.372	873	499

POBLACIÓN ECONÓMICAMENTE ACTIVA DE 5 AÑOS Y MÁS, POR SEXO

SEGÚN CATEGORÍA DE OCUPACIÓN

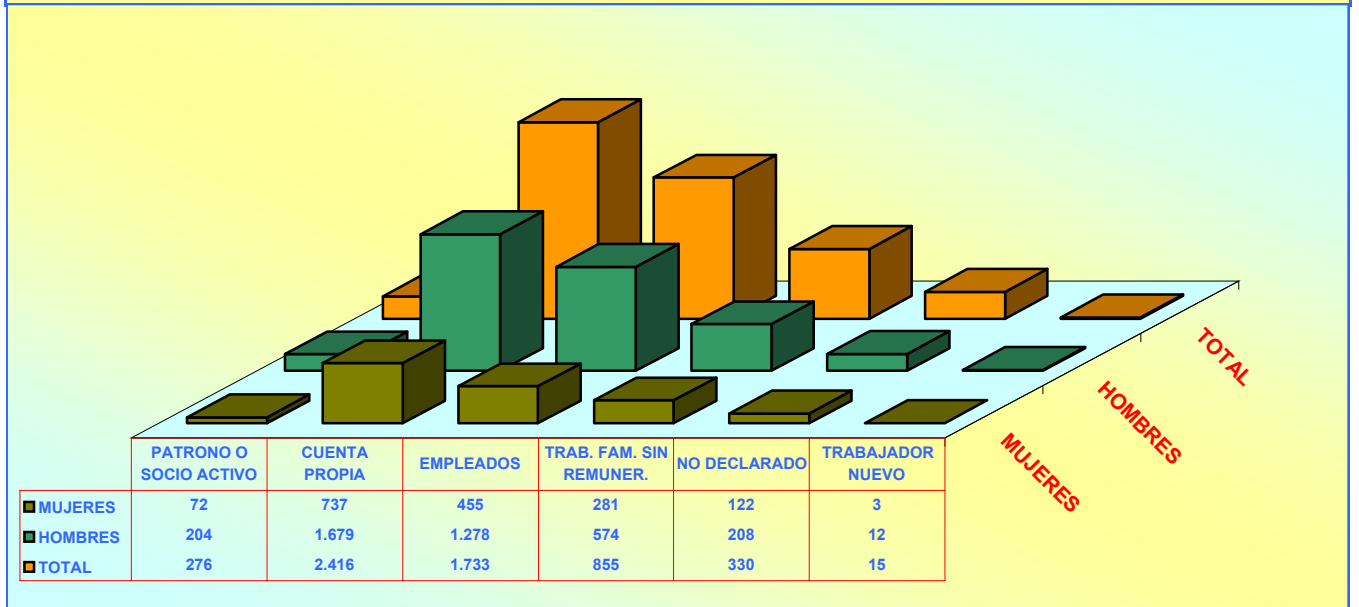

POBLACIÓN DE 12 AÑOS Y MÁS POR ESTADO CIVIL O CONYUGAL, SEGÚN SEXO

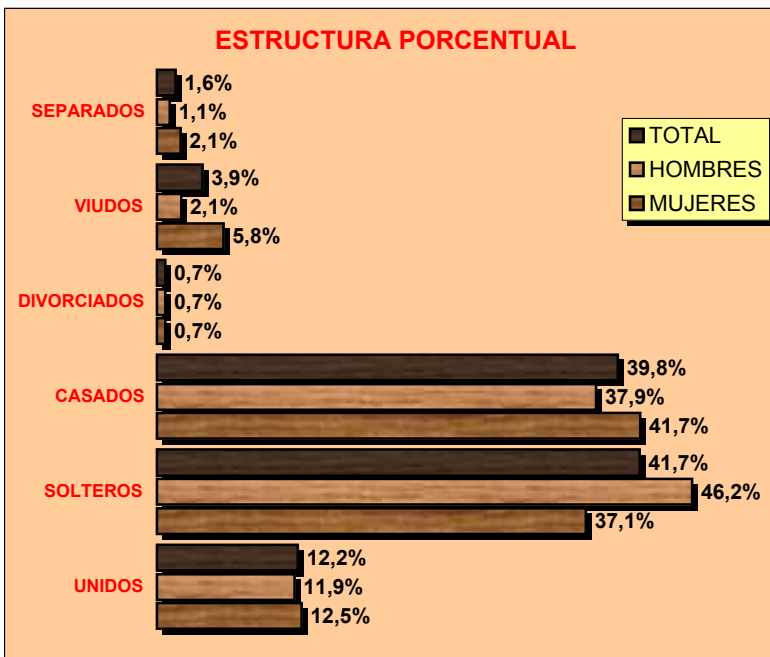

VALORES ABSOLUTOS

ESTADO CIVIL	TOTAL	HOMBRES	MUJERES
TOTAL	9.841	4.978	4.863
UNIDOS	1.200	592	608
SOLTEROS	4.105	2.302	1.803
CASADOS	3.919	1.889	2.030
DIVORCIADOS	71	35	36
VIUDOS	385	104	281
SEPARADOS	156	56	100
NO DECLARADO	5	0	5

CENSO DE VIVIENDA

CANTÓN GUALAQUIZA							
TOTAL DE VIVIENDAS, OCUPADAS CON PERSONAS PRESENTES, PROMEDIO DE OCUPANTES Y DENSIDAD POBLACIONAL Censo 2001							
ÁREAS	TOTAL DE VIVIENDAS	VIVIENDAS PARTICULARES OCUPADAS CON PERSONAS PRESENTES			POBLACIÓN TOTAL	EXTENSIÓN Km ²	DENSIDAD Hab / Km ²
		NÚMERO	OCUPANTES	PROMEDIO			
TOTAL CANTÓN	5.329	3.242	14.737	4,5	15.288	2.202,6	6,9
ÁREA URBANA	1.754	1.372	5.927	4,3	6.336		
ÁREA RURAL	3.575	1.870	8.810	4,7	8.952		

VIVIENDAS PARTICULARES OCUPADAS, POR TIPO DE VIVIENDA, SEGÚN PARROQUIAS									
PARROQUIAS	TOTAL VIVIENDAS	TIPO DE VIVIENDA							
		CASA O VILLA	DEPARTAMENTO	CUARTOS EN INQUIL.	MEDIA-GUA	RANCHO	COVACHA	CHOZA	OTRO
TOTAL CANTÓN	3.242	2.487	82	303	171	90	18	84	7
GUALAQUIZA(URB.)	1.372	992	80	224	66	9	1	0	0
PERIFERIA	403	330	0	2	31	13	0	27	0
AMAZONAS	86	83	0	0	0	3	0	0	0
BERMEJOS	82	82	0	0	0	0	0	0	0
BOMBOIZA	683	442	1	63	50	50	16	55	6
CHIGUINDA	161	134	0	5	16	5	0	0	1
EL ROSARIO	142	132	0	4	3	3	0	0	0
NUEVA TARQUI	115	106	0	3	5	1	0	0	0
S.MIGUEL DE CUYES	53	48	1	2	0	0	1	1	0
EL IDEAL	145	138	0	0	0	6	0	1	0

VIVIENDAS PARTICULARES OCUPADAS, SEGÚN SERVICIOS QUE DISPONE Y TIPO DE TENENCIA DE LA VIVIENDA

ABASTECIMIENTO DE AGUA			
TOTAL	3.242	100,0	
RED PÚBLICA	1.730	53,4	
POZO	177	5,5	
RÍO O VERTIENTE	1.285	39,6	
CARRO REPARTIDOR	0	0,0	
OTRO	50	1,5	

PRINCIPAL COMBUSTIBLE PARA COCINAR			
TOTAL	3.242	100,0	
GAS	2.133	65,8	
ELECTRICIDAD	9	0,3	
GASOLINA	3	0,1	
KÉREX O DIESEL	24	0,7	
LEÑA O CARBÓN	1.048	32,3	
OTRO	4	0,1	
NO COCINA	21	0,6	

ELIMINACIÓN DE AGUAS SERVIDAS			
TOTAL	3.242	100,0	
RED PÚBL. DE ALCANTARILLADO	1.419	43,8	
POZO CIEGO	357	11,0	
POZO SÉPTICO	246	7,6	
OTRA FORMA	1.220	37,6	

TIPO DE TENENCIA			
TOTAL	3.242	100,0	
PROPIA	2.217	68,4	
ARRENDADA	680	21,0	
EN ANTICRESIS	16	0,5	
GRATUITA	146	4,5	
POR SERVICIOS	160	4,9	
OTRO	23	0,7	

SERVICIO ELÉCTRICO			
TOTAL	3.242	100,0	
SI DISPONE	2.052	63,3	
NO DISPONE	1.190	36,7	

SERVICIO TELEFÓNICO			
TOTAL	3.242	100,0	
SI DISPONE	901	27,8	
NO DISPONE	2.341	72,2	