

# Cantón PUERTO QUITO



## PRESENTACIÓN

El Instituto Nacional de Estadística y Censos, tiene el agrado de poner a consideración de la población del Cantón Puerto Quito y de las entidades públicas y privadas de la Provincia, los resultados definitivos de algunas de las variables investigadas en el VI Censo de Población y V de Vivienda, realizado el 25 de noviembre del año 2001.

La población del Cantón PUERTO QUITO, según el Censo del 2001, representa el 0,7% del total de la Provincia de Pichincha; ha crecido en el último período intercensal 1990-2001, a un ritmo del 2,0% promedio anual. El 86,6% de su población reside en el Área Rural; se caracteriza por ser una población joven, ya que el 51,2% son menores de 20 años, según se puede observar en la Pirámide de Población por edades y sexo.

## POBLACIÓN POR ÁREAS CENSOS 1990 - 2001

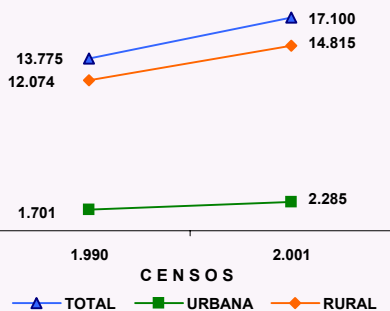

## POBLACIÓN DEL CANTÓN PUERTO QUITO CENSO 2001

ÁREAS	TOTAL	HOMBRES	MUJERES
TOTAL	17.100	9.012	8.088
URBANA	2.285	1.133	1.152
RURAL	14.815	7.879	6.936

## POBLACIÓN POR SEXO

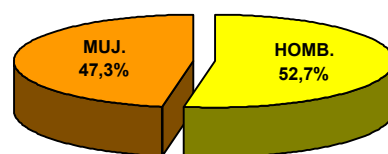

## MAPA DE LA PROVINCIA DE PICHINCHA



## DISTRIBUCIÓN DE LA POBLACIÓN DEL CANTÓN PUERTO QUITO, SEGÚN PARROQUIAS

PARROQUIAS	TOTAL	HOMBRES	MUJERES
TOTAL	17.100	9.012	8.088
PTO. QUITO (URBANO)	2.285	1.133	1.152
PERIFERIA	14.815	7.879	6.936

## PIRÁMIDE DE POBLACIÓN. Censo 2001

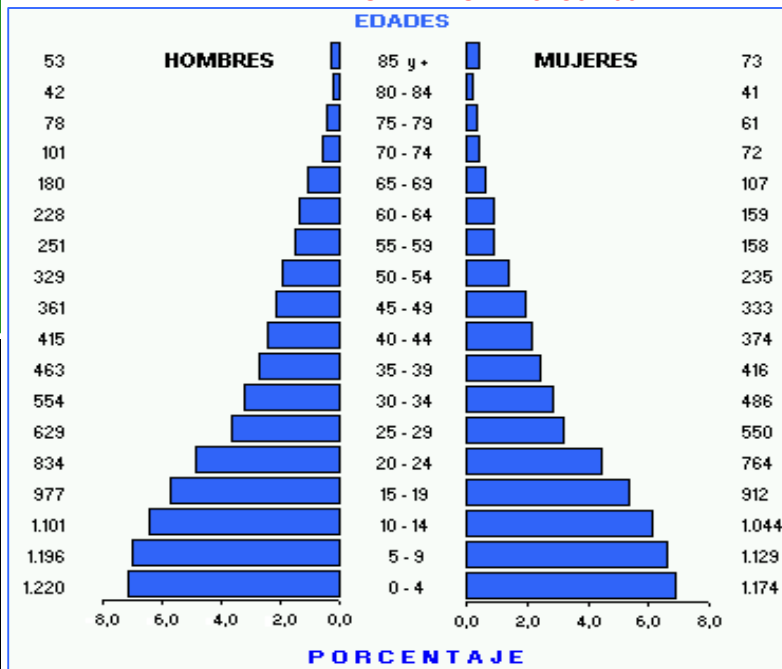

## CANTÓN PUERTO QUITO: TASAS DE ANALFABETISMO, POR SEXO Y ÁREAS. Censo 2001

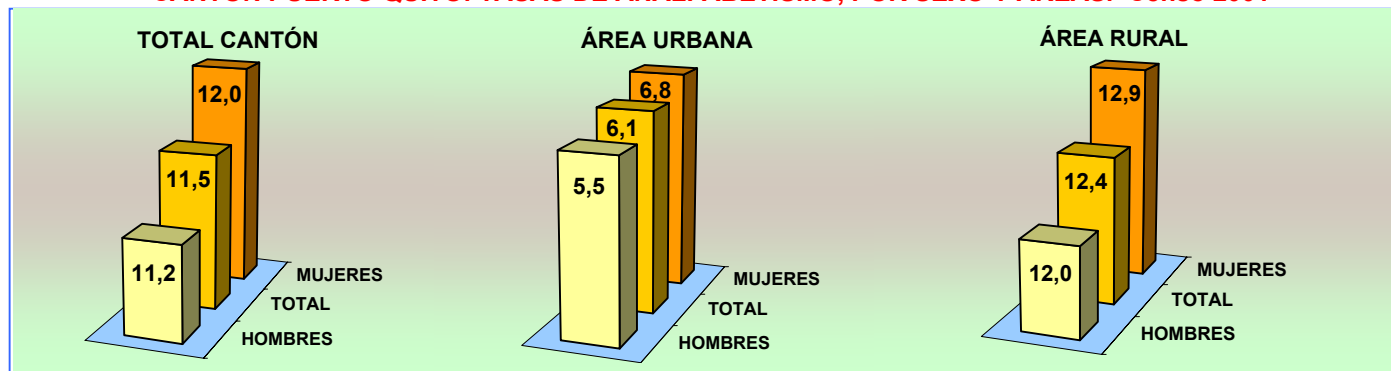

**CANTÓN PUERTO QUITO: POBLACIÓN DE 5 AÑOS Y MÁS, POR SEXO Y ÁREAS, SEGÚN NIVELES DE INSTRUCCIÓN. Censo 2001**

NIVELES DE INSTRUCCIÓN	TOTAL			HOMBRES			MUJERES		
	TOTAL	URBANO	RURAL	TOTAL	URBANO	RURAL	TOTAL	URBANO	RURAL
<b>TOTAL</b>	<b>14.706</b>	<b>2.010</b>	<b>12.696</b>	<b>7.792</b>	<b>995</b>	<b>6.797</b>	<b>6.914</b>	<b>1.015</b>	<b>5.899</b>
NINGUNO	1.693	122	1.571	853	48	805	840	74	766
CENTRO ALFAB.	86	5	81	45	3	42	41	2	39
PRIMARIO	9.084	1.153	7.931	4.917	595	4.322	4.167	558	3.609
SECUNDARIO	2.061	505	1.556	1.002	237	765	1.059	268	791
POST BACHILLERATO	42	7	35	17	5	12	25	2	23
SUPERIOR	251	99	152	146	52	94	105	47	58
POSTGRADO	2	0	2	2	0	2	0	0	0
NO DECLARADO	1.487	119	1.368	810	55	755	677	64	613

El promedio de años aprobados por la población de 10 años y más (escolaridad media) para el Cantón Puerto Quito es de 4,7 años, para la población del área urbana es de 5,9 años y para el área rural 4,5 años. Para hombres 4,6 y para mujeres 4,8 años

**PORCENTAJE DE POBLACIÓN, SEGÚN NIVELES DE INSTRUCCIÓN**

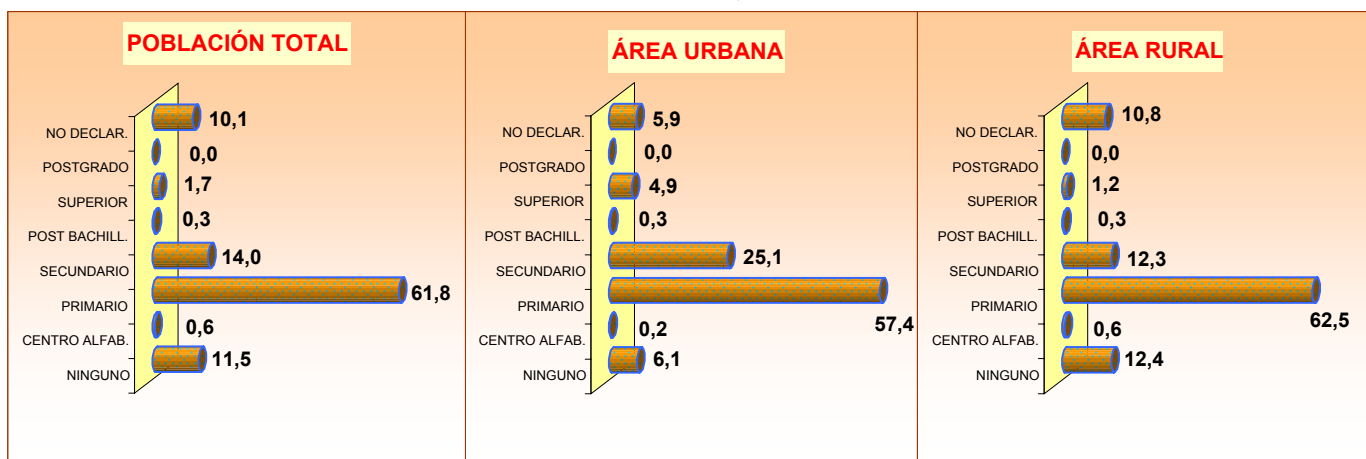

**POBLACIÓN DE 5 AÑOS Y MÁS, ACTIVA E INACTIVA, SEGÚN ÁREAS Y SEXO**

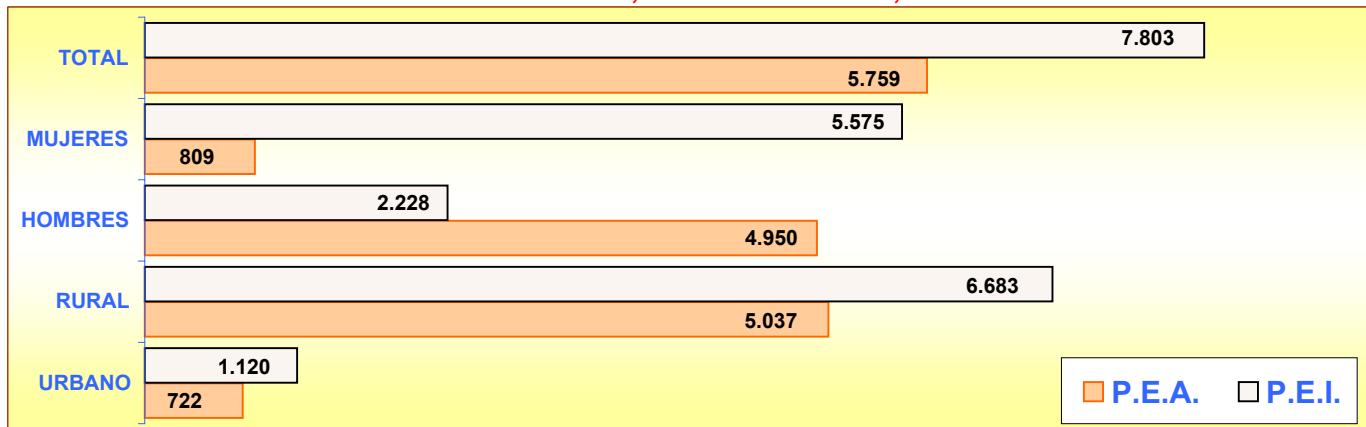

**POBLACIÓN DE 5 AÑOS Y MÁS, OCUPADA POR GRUPOS DE EDAD**

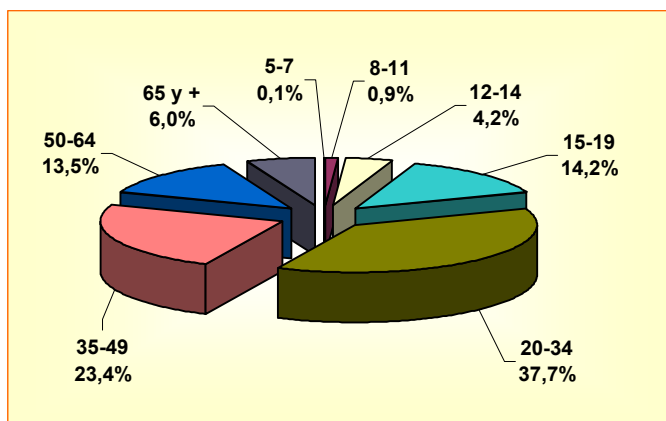

**POBLACIÓN DE 5 AÑOS Y MÁS, OCUPADA POR SEXO Y GRUPOS DE EDAD**

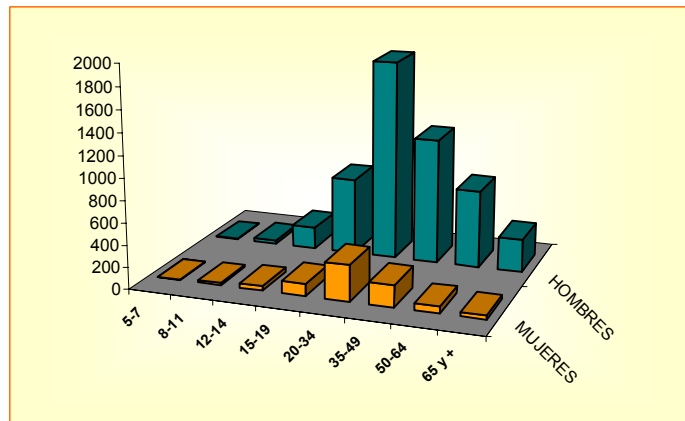

## CANTÓN PUERTO QUITO

### POBLACIÓN ECONÓMICAMENTE ACTIVA DE 5 AÑOS Y MÁS, POR SEXO

#### SEGÚN GRUPOS OCUPACIONALES

GRUPOS DE OCUPACIÓN	TOTAL	HOMBRES	MUJERES
<b>TOTAL</b>	<b>5.759</b>	<b>4.950</b>	<b>809</b>
MIEMBROS, PROFESIONALES			
TÉCNICOS	195	118	77
EMPLEADOS DE OFICINA	89	41	48
TRAB. DE LOS SERVICIOS	215	119	96
AGRICULTORES	1.746	1.644	102
OPERARIOS Y OPERADORES			
DE MAQUINARIAS	560	517	43
TRAB. NO CALIFICADOS	2.566	2.249	317
OTROS	388	262	126

#### SEGÚN RAMAS DE ACTIVIDAD

RAMAS DE ACTIVIDAD	TOTAL	HOMBRES	MUJERES
<b>TOTAL</b>	<b>5.759</b>	<b>4.950</b>	<b>809</b>
AGRICULTURA, GANADERÍA			
CAZA, PESCA, SILVICULTURA	4.057	3.822	235
MANUFACTURA	227	199	28
CONSTRUCCIÓN	170	169	1
COMERCIO	211	144	67
ENSEÑANZA	144	56	88
OTRAS ACTIVIDADES	950	560	390

### POBLACIÓN ECONÓMICAMENTE ACTIVA DE 5 AÑOS Y MÁS, POR SEXO SEGÚN POR CATEGORÍA DE OCUPACIÓN

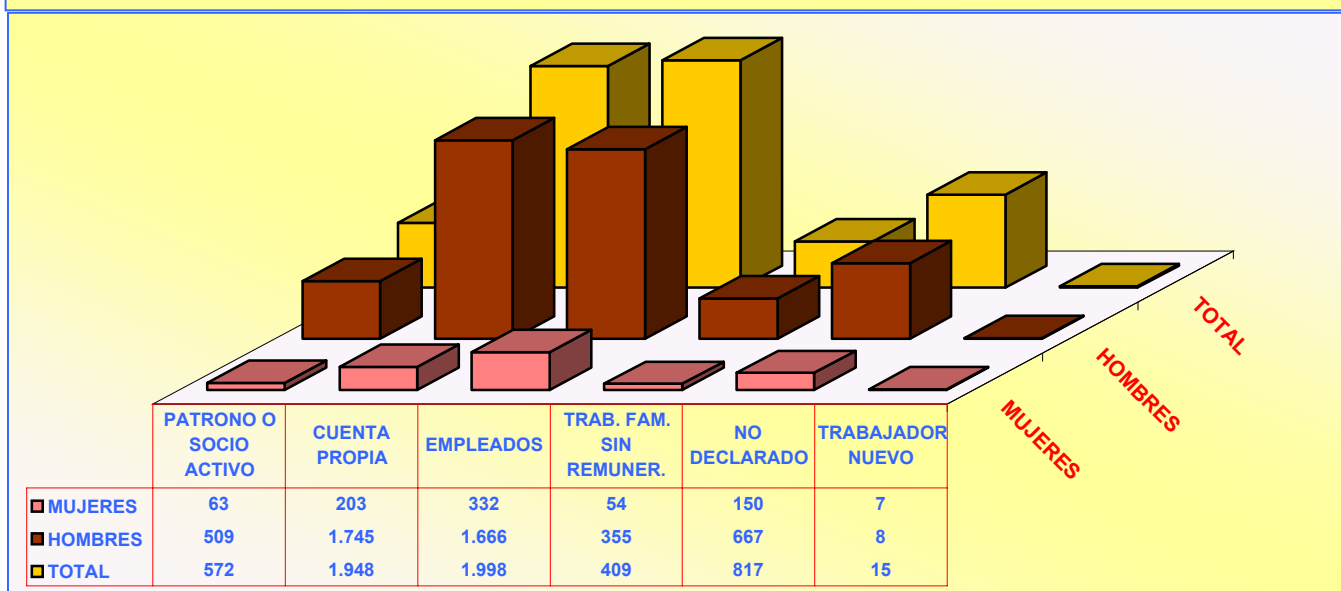

### POBLACIÓN DE 12 AÑOS Y MÁS POR ESTADO CIVIL O CONYUGAL, SEGÚN SEXO

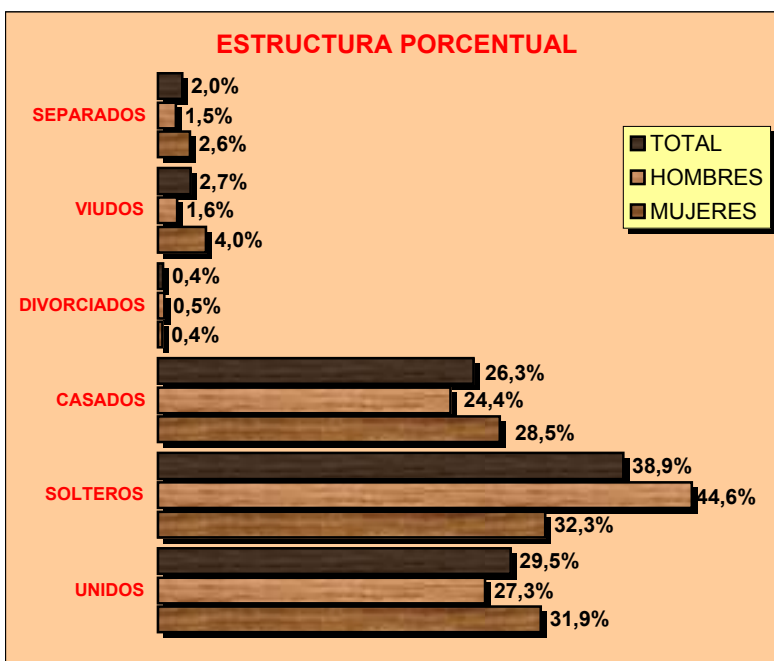

#### VALORES ABSOLUTOS

ESTADO CIVIL	TOTAL	HOMBRES	MUJERES
<b>TOTAL</b>	<b>11.506</b>	<b>6.141</b>	<b>5.365</b>
UNIDOS	3.389	1.675	1.714
SOLTEROS	4.471	2.736	1.735
CASADOS	3.029	1.498	1.531
DIVORCIADOS	51	32	19
VIUDOS	315	100	215
SEPARADOS	234	92	142
NO DECLARADO	17	8	9

## CENSO DE VIVIENDA

### CANTÓN PUERTO QUITO TOTAL DE VIVIENDAS, OCUPADAS CON PERSONAS PRESENTES, PROMEDIO DE OCUPANTES Y DENSIDAD POBLACIONAL Censo 2001

ÁREAS	TOTAL DE VIVIENDAS	VIVIENDAS PARTICULARES OCUPADAS CON PERSONAS PRESENTES			POBLACIÓN TOTAL	EXTENSIÓN Km2	DENSIDAD Hab / Km2
		NÚMERO	OCUPANTES	PROMEDIO			
TOTAL CANTÓN	4.709	3.614	17.053	4,7	17.100	683,3	25,0
ÁREA URBANA	589	517	2.285	4,4	2.285		
ÁREA RURAL	4.120	3.097	14.768	4,8	14.815		

### VIVIENDAS PARTICULARES OCUPADAS, POR TIPO DE VIVIENDA, SEGÚN PARROQUIAS

PARROQUIAS	TOTAL VIVIENDAS	TIPO DE VIVIENDA							
		CASA O VILLA	DEPARTAMENTO	CUARTOS EN INQUIL.	MEDIA-GUA	RANCHO	COVACHA	CHOZA	OTRO
TOTAL CANTÓN	3.614	2.851	22	110	205	346	35	43	2
PTO. QUITO (URBANO)	517	385	12	82	23	6	7	2	-
PERIFERIA	3.097	2.466	10	28	182	340	28	41	2

### VIVIENDAS PARTICULARES OCUPADAS, SEGÚN SERVICIOS QUE DISPONE Y TIPO DE TENENCIA DE LA VIVIENDA

#### ABASTECIMIENTO DE AGUA

<b>TOTAL</b>	<b>3.614</b>	<b>100,0</b>
RED PÚBLICA	633	17,5
POZO	1.202	33,3
RÍO O VERTIENTE	1.706	47,2
CARRO REPARTIDOR	39	1,1
OTRO	34	0,9

#### PRINCIPAL COMBUSTIBLE PARA COCINAR

<b>TOTAL</b>	<b>3.614</b>	<b>100,0</b>
GAS	2.771	76,7
ELECTRICIDAD	16	0,4
GASOLINA	5	0,1
KÉREX O DIESEL	16	0,4
LEÑA O CARBÓN	762	21,1
OTRO	8	0,2
NO COCINA	36	1,0

#### ELIMINACIÓN DE AGUAS SERVIDAS

<b>TOTAL</b>	<b>3.614</b>	<b>100,0</b>
RED PÚBL. DE ALCANTARILLADO	422	11,7
POZO CIEGO	937	25,9
POZO SÉPTICO	986	27,3
OTRA FORMA	1.269	35,1

#### TIPO DE TENENCIA

<b>TOTAL</b>	<b>3.614</b>	<b>100,0</b>
PROPIA	2.285	63,2
ARRENDADA	462	12,8
EN ANTICRESIS	7	0,2
GRATUITA	294	8,1
POR SERVICIOS	553	15,3
OTRO	13	0,4

#### SERVICIO ELÉCTRICO

<b>TOTAL</b>	<b>3.614</b>	<b>100,0</b>
SI DISPONE	2.257	62,5
NO DISPONE	1.357	37,5

#### SERVICIO TELEFÓNICO

<b>TOTAL</b>	<b>3.614</b>	<b>100,0</b>
SI DISPONE	254	7,0
NO DISPONE	3.360	93,0