

POBLACIÓN DEL CANTÓN SUCUMBÍOS CENSO 2001

ÁREAS	TOTAL	HOMBRES	MUJERES
TOTAL	2.836	1.513	1.323
URBANA	553	296	257
RURAL	2.283	1.217	1.066

POBLACIÓN POR SEXO

PRESENTACIÓN

El Instituto Nacional de Estadística y Censos, tiene el agrado de poner a consideración de la población del Cantón Sucumbíos y de las entidades públicas y privadas de la provincia, los resultados definitivos de algunas de las variables investigadas en el VI Censo de Población y V de Vivienda, realizado el 25 de noviembre del año 2001.

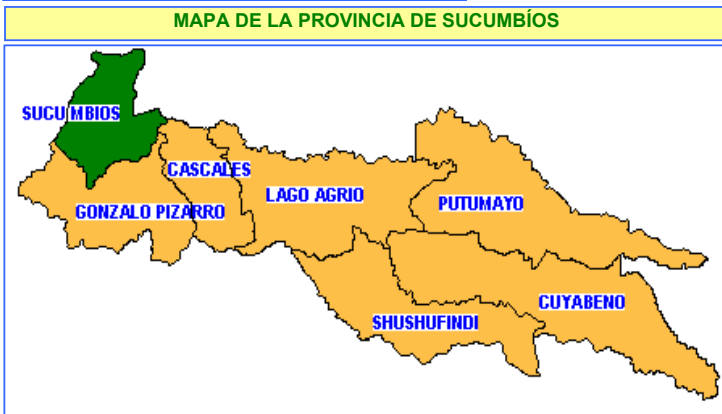
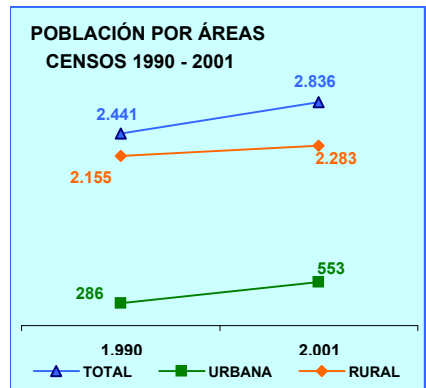

La población del Cantón SUCUMBÍOS, según el Censo del 2001, representa el 2,2 % del total de la Provincia de Sucumbíos; ha crecido en el último período intercensal 1990-2001, a un ritmo del 1,4 % promedio anual. El 80,5% de su población reside en el Área Rural; se caracteriza por ser una población joven ya que el 50,7 % son menores de 20 años , según se puede observar en la Pirámide de Población por edades y sexo.

DISTRIBUCIÓN DE LA POBLACIÓN DEL CANTÓN SUCUMBÍOS, SEGÚN PARROQUIAS

PARROQUIAS	TOTAL	HOMBRES	MUJERES
TOTAL	2.836	1.513	1.323
LA BONITA (URBANO)	553	296	257
AREA RURAL	2.283	1.217	1.066
PERIFERIA	133	70	63
EL P.DE S. FRANCISCO	1.255	651	604
LA SOFÍA	86	43	43
ROSA FLORIDA	304	179	125
SANTA BÁRBARA	505	274	231

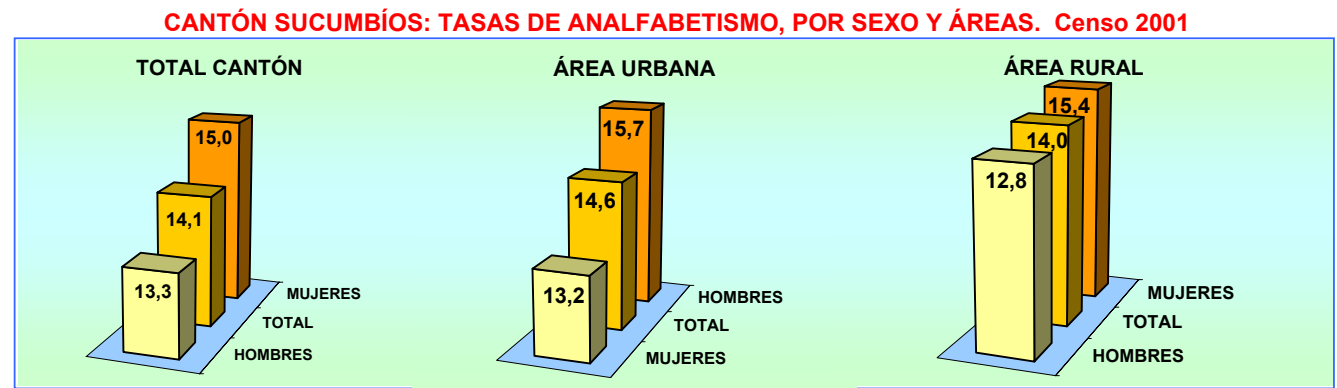
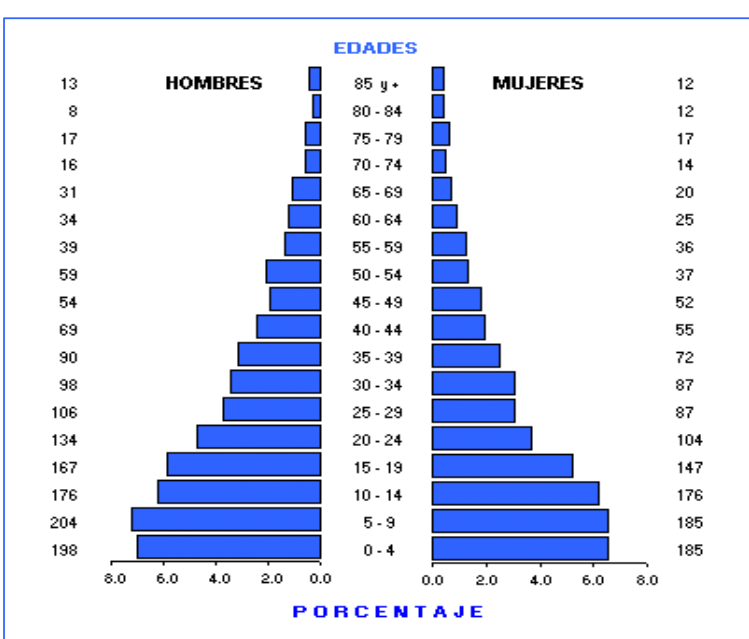

**CANTÓN SUCUMBÍOS: POBLACIÓN DE 5 AÑOS Y MÁS, POR SEXO Y ÁREAS,
SEGÚN NIVELES DE INSTRUCCIÓN. Censo 2001**

NIVELES DE INSTRUCCIÓN	TOTAL			HOMBRES			MUJERES		
	TOTAL	URBANO	RURAL	TOTAL	URBANO	RURAL	TOTAL	URBANO	RURAL
TOTAL	2.453	471	1.982	1.315	253	1.062	1.138	218	920
NINGUNO	125	13	112	63	7	56	62	6	56
CENTRO ALFAB.	5	3	2	4	3	1	1	0	1
PRIMARIO	1.587	284	1.303	860	156	704	727	128	599
SECUNDARIO	428	118	310	222	56	166	206	62	144
POST BACHILLERATO	11	5	6	6	1	5	5	4	1
SUPERIOR	99	33	66	52	24	28	47	9	38
POSTGRADO	1	1	0	1	1	0	0	0	0
NO DECLARADO	197	14	183	107	5	102	90	9	81

El promedio de años aprobados por la población de 10 años y más (escolaridad media) para el Cantón Sucumbios es de 5,5 años, para la población del área urbana es de 6,6 años y para el área rural 5,3 años. Para hombres 5,5 y para mujeres 5,5 años

PORCENTAJE DE POBLACIÓN, SEGÚN NIVELES DE INSTRUCCIÓN

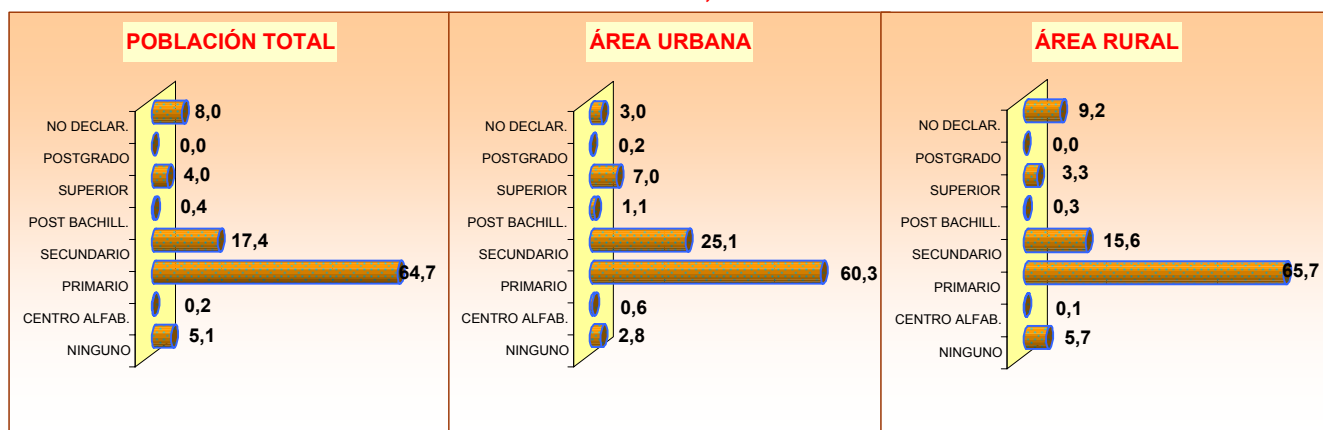

POBLACIÓN DE 5 AÑOS Y MÁS, ACTIVA E INACTIVA, SEGÚN ÁREAS Y SEXO

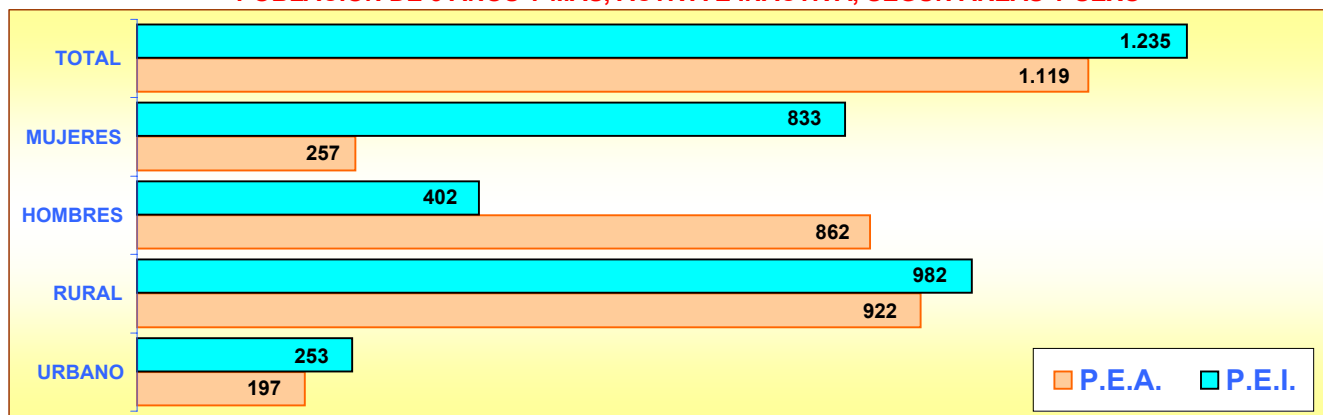

POBLACIÓN DE 5 AÑOS Y MÁS, OCUPADA POR GRUPOS DE EDAD

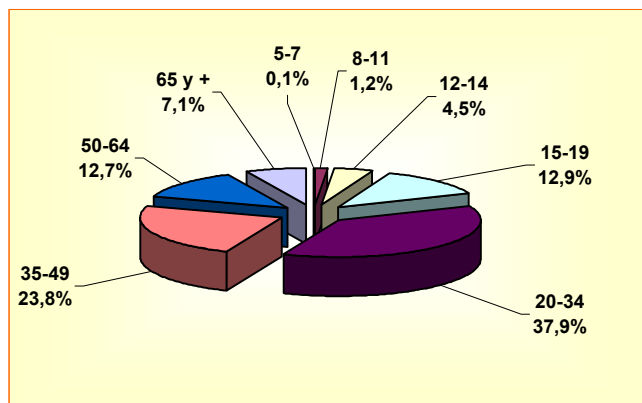

POBLACIÓN DE 5 AÑOS Y MÁS, OCUPADA POR SEXO Y GRUPOS DE EDAD

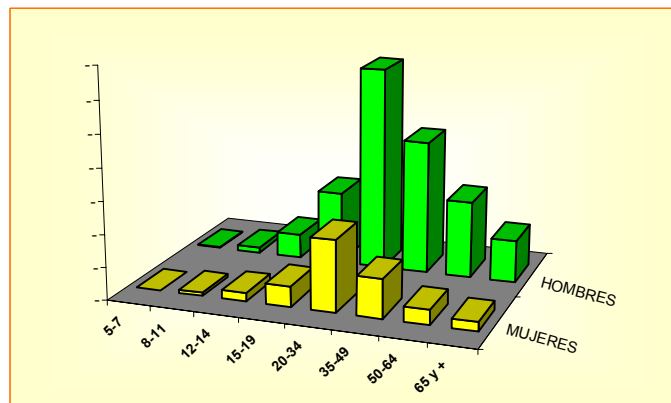

CANTÓN SUCUMBÍOS

POBLACIÓN ECONÓMICAMENTE ACTIVA DE 5 AÑOS Y MÁS, POR SEXO SEGÚN GRUPOS OCUPACIONALES

GRUPOS DE OCUPACIÓN	TOTAL	HOMBRES	MUJERES
TOTAL	1.119	862	257
MIEMBROS, PROFESIONALES			
TÉCNICOS	72	36	36
EMPLEADOS DE OFICINA	58	35	23
TRAB. DE LOS SERVICIOS	35	12	23
AGRICULTORES	182	155	27
OPERARIOS Y OPERADORES			
DE MAQUINARIAS	163	155	8
TRAB. NO CALIFICADOS	525	445	80
OTROS	84	24	60

SEGÚN RAMAS DE ACTIVIDAD

RAMAS DE ACTIVIDAD	TOTAL	HOMBRES	MUJERES
TOTAL	1.119	862	257
AGRICULTURA, GANADERÍA			
CAZA, PESCA, SILVICULTURA	609	553	56
MANUFACTURA	32	29	3
CONSTRUCCIÓN	127	122	5
COMERCIO	22	9	13
ENSEÑANZA	73	27	46
OTRAS ACTIVIDADES	256	122	134

POBLACIÓN ECONÓMICAMENTE ACTIVA DE 5 AÑOS Y MÁS, POR SEXO SEGÚN CATEGORÍA DE OCUPACIÓN

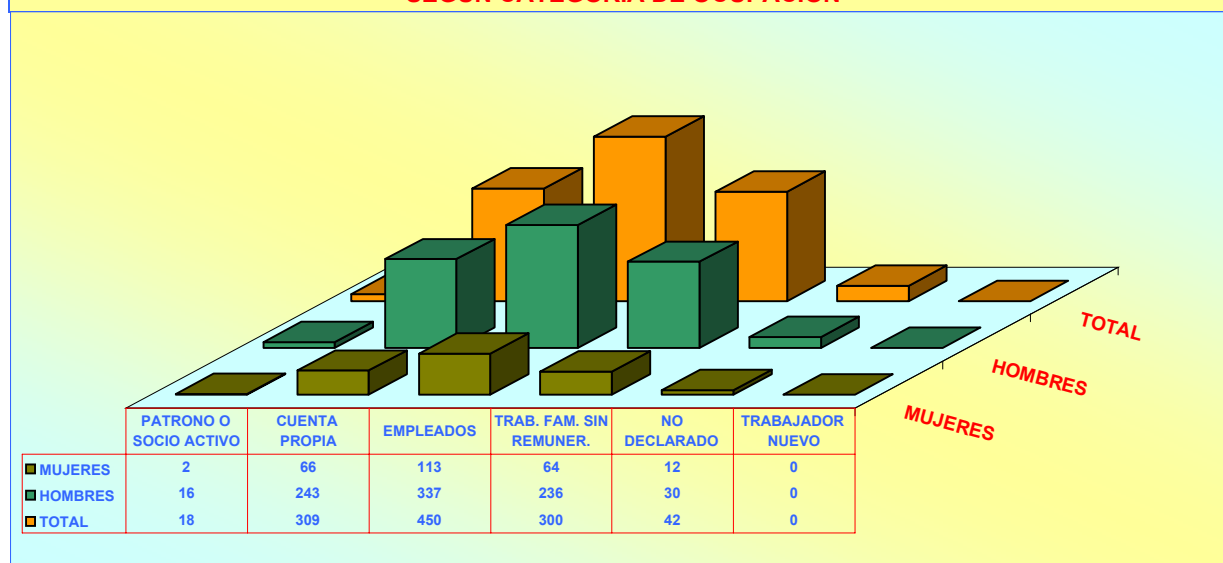

POBLACIÓN DE 12 AÑOS Y MÁS POR ESTADO CIVIL O CONYUGAL, SEGÚN SEXO

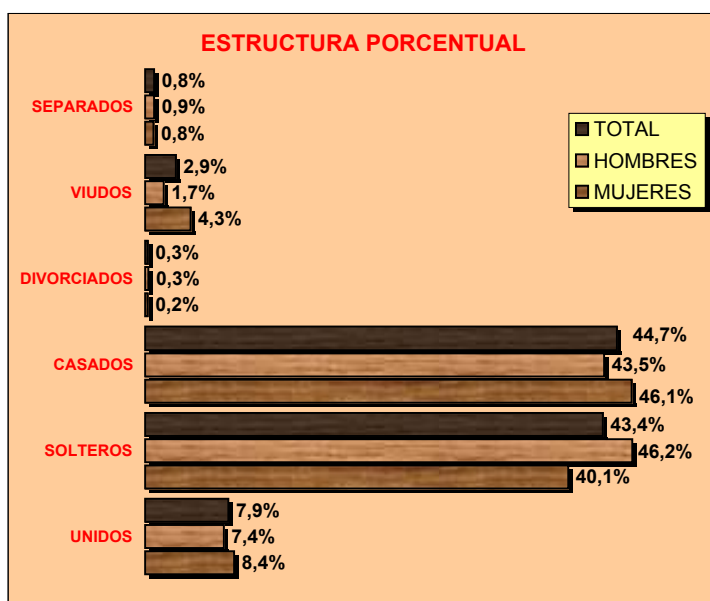

VALORES ABSOLUTOS

ESTADO CIVIL	TOTAL	HOMBRES	MUJERES
TOTAL	1.913	1.035	878
UNIDOS	151	77	74
SOLTEROS	830	478	352
CASADOS	855	450	405
DIVORCIADOS	5	3	2
VIUDOS	56	18	38
SEPARADOS	16	9	7
NO DECLARADO	0	0	0

CENSO DE VIVIENDA

CANTÓN SUCUMBÍOS

TOTAL DE VIVIENDAS, OCUPADAS CON PERSONAS PRESENTES, PROMEDIO DE OCUPANTES Y DENSIDAD POBLACIONAL Censo 2001

ÁREAS	TOTAL DE VIVIENDAS	VIVIENDAS PARTICULARES OCUPADAS CON PERSONAS PRESENTES			POBLACIÓN TOTAL	EXTENSIÓN Km ²	DENSIDAD Hab / Km ²
		NÚMERO	OCUPANTES	PROMEDIO			
TOTAL CANTÓN	881	597	2.743	4,6	2.836	1.501,7	1,9
ÁREA URBANA	160	118	522	4,4	553		
ÁREA RURAL	721	479	2.221	4,6	2.283		

VIVIENDAS PARTICULARES OCUPADAS, POR TIPO DE VIVIENDA, SEGÚN PARROQUIAS

PARROQUIAS	TOTAL VIVIENDAS	TIPO DE VIVIENDA							
		CASA O VILLA	DEPARTAMENTO	CUARTOS EN INQUIL.	MEDIA-GUA	RANCHO	COVACHA	CHOZA	OTRO
TOTAL CANTÓN	597	490	5	30	12	49	6	5	0
LA BONITA (URBANO)	118	96	2	15	1	1	3	0	0
PERIFERIA	28	25	0	1	0	0	2	0	0
EL P.DE S. FRANCISCO	263	220	1	7	6	27	0	2	0
LA SOFÍA	20	19	0	0	0	0	1	0	0
ROSA FLORIDA	54	41	1	1	0	8	0	3	0
SANTA BÁRBARA	114	89	1	6	5	13	0	0	0

VIVIENDAS PARTICULARES OCUPADAS, SEGÚN SERVICIOS QUE DISPONE Y TIPO DE TENENCIA DE LA VIVIENDA

ABASTECIMIENTO DE AGUA

TOTAL	597	100,0
RED PÚBLICA	315	52,8
POZO	52	8,7
RÍO O VERTIENTE	214	35,8
CARRO REPARTIDOR	8	1,3
OTRO	8	1,3

PRINCIPAL COMBUSTIBLE PARA COCINAR

TOTAL	597	100,0
GAS	309	51,8
ELECTRICIDAD	0	0,0
GASOLINA	4	0,7
KÉREX O DIESEL	5	0,8
LEÑA O CARBÓN	263	44,1
OTRO	2	0,3
NO COCINA	14	2,3

ELIMINACIÓN DE AGUAS SERVIDAS

TOTAL	597	100,0
RED PÚBL. DE ALCANTARILLADO	227	38,0
POZO CIEGO	125	20,9
POZO SÉPTICO	39	6,5
OTRA FORMA	206	34,5

TIPO DE TENENCIA

TOTAL	597	100,0
PROPIA	425	71,2
ARRENDADA	69	11,6
EN ANTICRESIS	1	0,2
GRATUITA	63	10,6
POR SERVICIOS	29	4,9
OTRO	10	1,7

SERVICIO ELÉCTRICO

TOTAL	597	100,0
SI DISPONE	456	76,4
NO DISPONE	141	23,6

SERVICIO TELEFÓNICO

TOTAL	597	100,0
SI DISPONE	7	1,2
NO DISPONE	590	98,8