

Cantón PÍLLARO



PRESENTACIÓN

El Instituto Nacional de Estadística y Censos, tiene el agrado de poner a consideración de la población del Cantón Píllaro y de los entes públicos y privados de la provincia, los resultados definitivos de algunas de las variables investigadas en el VI Censo de Población y V de Vivienda, realizado el 25 de noviembre del año 2001.

MAPA DE LA PROVINCIA DE TUNGURAHUA



POBLACIÓN POR ÁREAS CENSOS 1950 - 2001

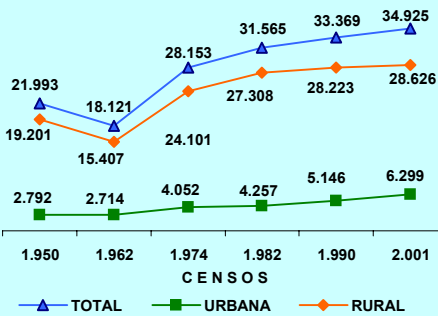

POBLACIÓN DEL CANTÓN PÍLLARO CENSO 2001

ÁREAS	TOTAL	HOMBRES	MUJERES
TOTAL	34.925	16.522	18.403
URBANA	6.299	2.991	3.308
RURAL	28.626	13.531	15.095

POBLACIÓN POR SEXO

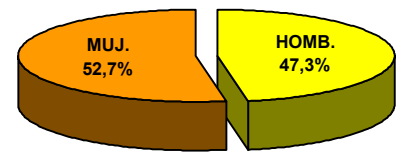

La población del Cantón Píllaro, según el Censo del 2001, representa el 7,9 % del total de la Provincia de Tungurahua; ha crecido en el último período intercensal 1990-2001, a un ritmo del 0,4 % promedio anual. El 82,0 % reside en el Área Rural; se caracteriza por ser una población joven ya que el 42,0 % son menores de 20 años, según se puede observar en la Pirámide de Población por edades y sexo.

PIRÁMIDE DE POBLACIÓN. Censo 2001

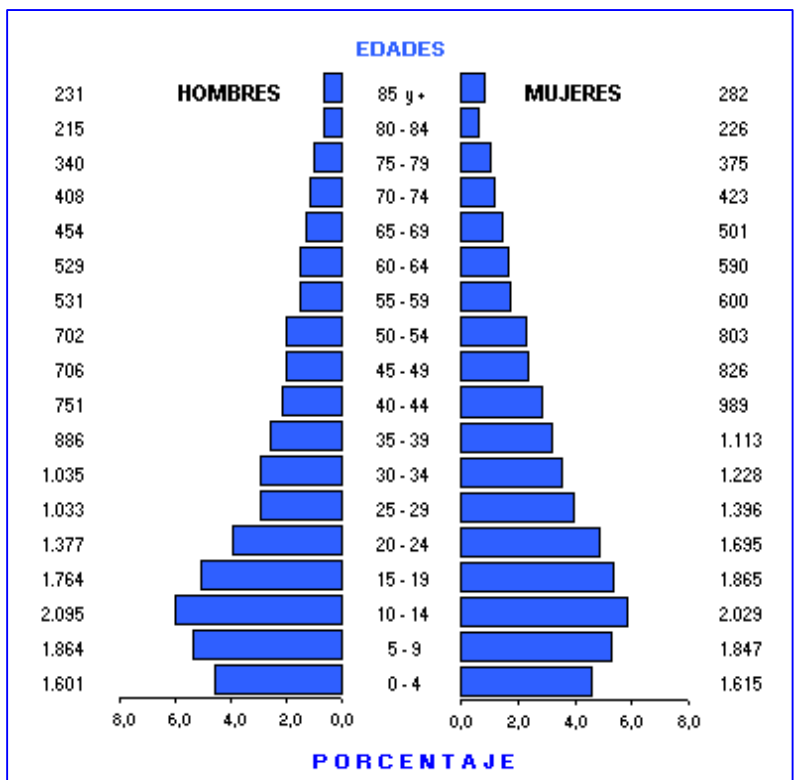

DISTRIBUCIÓN DE LA POBLACIÓN DEL CANTÓN PÍLLARO, SEGÚN PARROQUIAS

PARROQUIAS	TOTAL	HOMBRES	MUJERES
TOTAL	34.925	16.522	18.403
PÍLLARO (URBANO)	6.299	2.991	3.308
AREA RURAL	28.626	13.531	15.095
PERIFERIA	5.562	2.580	2.982
BAQUERIZO MORENO	276	140	136
EMILIO MARIA TERÁN	1.329	640	689
MARCOS ESPINEL	2.182	1.057	1.125
PRESIDENTE URBINA	2.420	1.129	1.291
SAN ANDRÉS	9.885	4.628	5.257
SAN JOSÉ DE POALÓ	1.922	944	978
SAN MIGUELITO	5.050	2.413	2.637

CANTÓN PÍLLARO: TASAS DE ANALFABETISMO, POR SEXO Y ÁREAS. Censo 2001

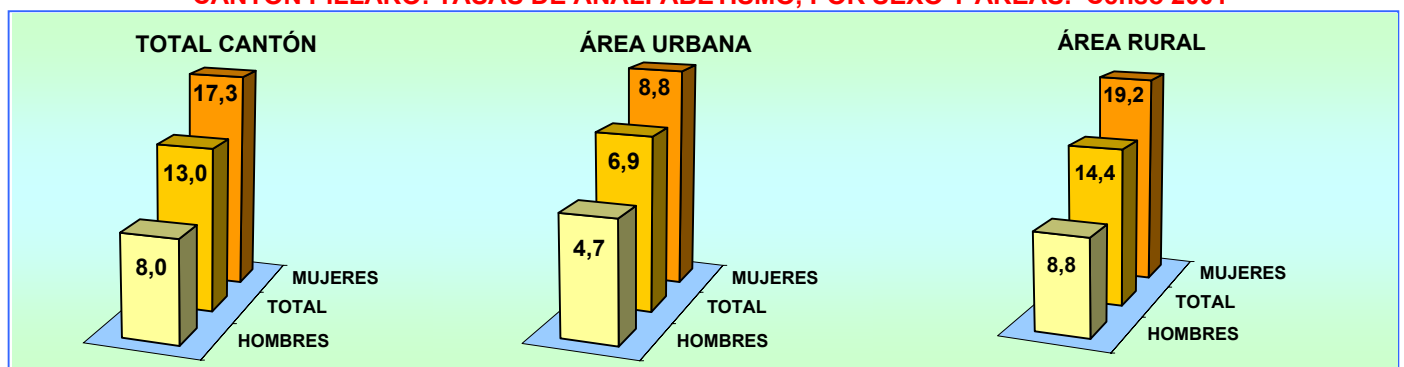

**CANTÓN PÍLLARO: POBLACIÓN DE 5 AÑOS Y MÁS, POR SEXO Y AREAS,
SEGÚN NIVELES DE INSTRUCCIÓN. Censo 2001**

NIVELES DE INSTRUCCIÓN	TOTAL			HOMBRES			MUJERES		
	TOTAL	URBANO	RURAL	TOTAL	URBANO	RURAL	TOTAL	URBANO	RURAL
TOTAL	31.709	5.769	25.940	14.921	2.722	12.199	16.788	3.047	13.741
NINGUNO	3.641	304	3.337	1.075	98	977	2.566	206	2.360
CENTRO ALFAB.	108	23	85	55	9	46	53	14	39
PRIMARIO	18.804	2.689	16.115	9.286	1.305	7.981	9.518	1.384	8.134
SECUNDARIO	5.428	1.485	3.943	2.662	700	1.962	2.766	785	1.981
POST BACHILLERATO	125	61	64	51	21	30	74	40	34
SUPERIOR	1.645	913	732	768	428	340	877	485	392
POSTGRADO	19	15	4	11	9	2	8	6	2
NO DECLARADO	1.939	279	1.660	1.013	152	861	926	127	799

El promedio de años aprobados por la población de 10 años y más (escolaridad media) para el Cantón Pillaro es de 5,5 años, para la población del área urbana es de 7,7 años y para el área rural 5,0 años. Para hombres 5,7 y para mujeres 5,3 años

PORCENTAJE DE POBLACIÓN, SEGÚN NIVELES DE INSTRUCCIÓN

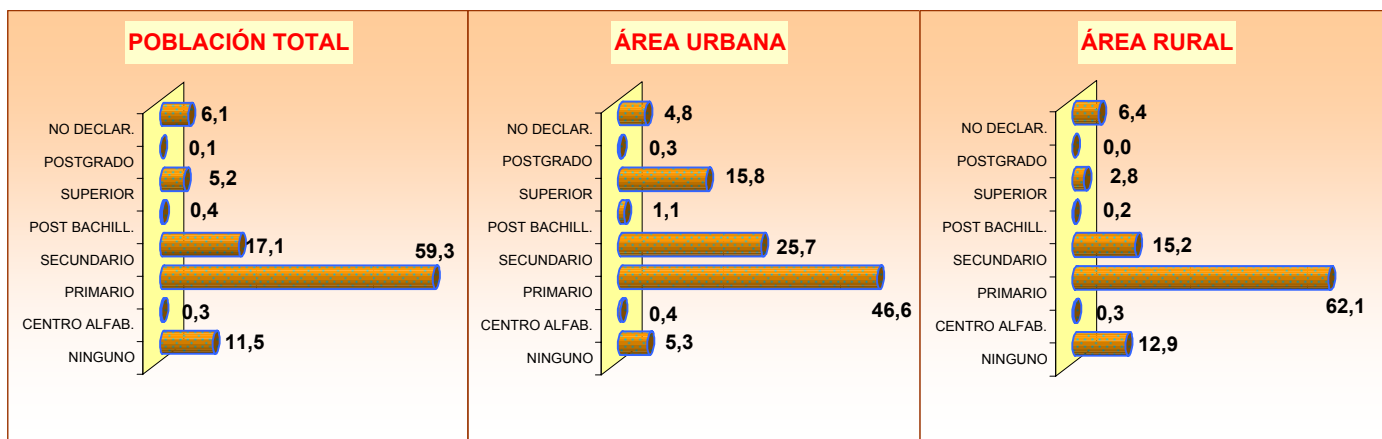

POBLACIÓN DE 5 AÑOS Y MÁS, ACTIVA E INACTIVA, SEGÚN ÁREAS Y SEXO

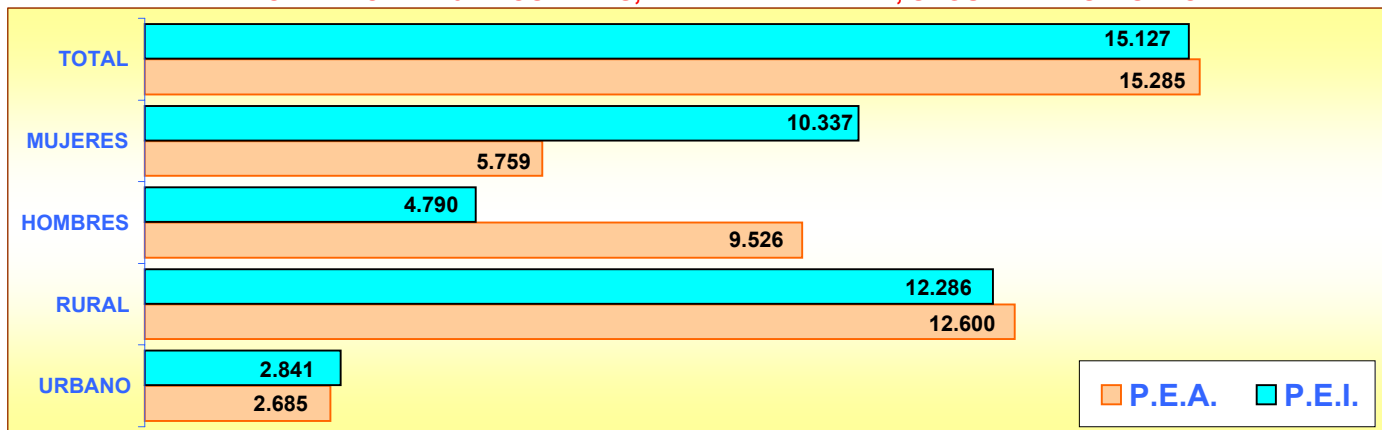

POBLACIÓN DE 5 AÑOS Y MÁS, OCUPADA POR GRUPOS DE EDAD

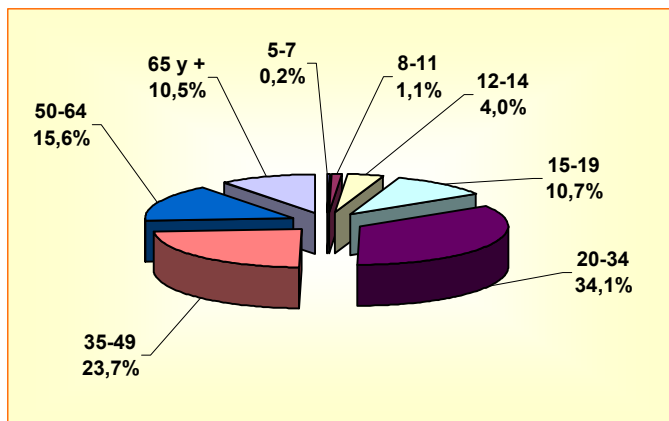

POBLACIÓN DE 5 AÑOS Y MÁS, OCUPADA POR SEXO Y GRUPOS DE EDAD

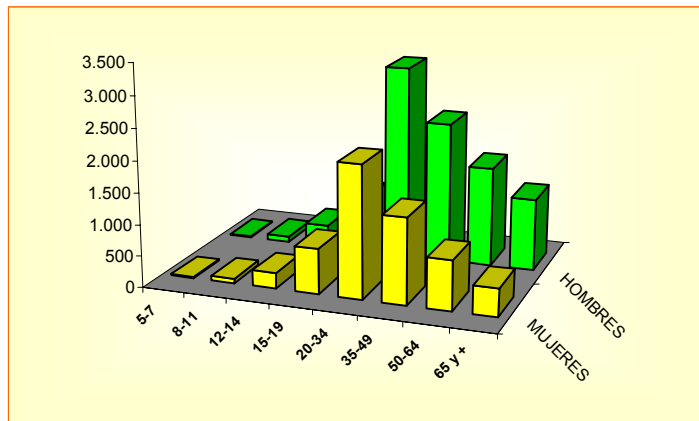

CANTÓN PÍLLARO

POBLACIÓN ECONÓMICAMENTE ACTIVA DE 5 AÑOS Y MÁS, POR SEXO

SEGÚN GRUPOS OCUPACIONALES

GRUPOS DE OCUPACIÓN	TOTAL	HOMBRES	MUJERES
TOTAL	15.285	9.526	5.759
MIEMBROS, PROFESIONALES			
TÉCNICOS	723	343	380
EMPLEADOS DE OFICINA	251	143	108
TRAB. DE LOS SERVICIOS	895	357	538
AGRICULTORES	4.471	2.904	1.567
OPERARIOS Y OPERADORES			
DE MAQUINARIAS	3.181	2.583	598
TRAB. NO CALIFICADOS	5.478	2.991	2.487
OTROS	286	205	81

SEGÚN RAMAS DE ACTIVIDAD

RAMAS DE ACTIVIDAD	TOTAL	HOMBRES	MUJERES
TOTAL	15.285	9.526	5.759
AGRICULTURA, GANADERÍA			
CAZA, PESCA, SILVICULTURA	8.665	5.499	3.166
MANUFACTURA	1.288	742	546
CONSTRUCCIÓN	1.008	987	21
COMERCIO	1.180	584	596
ENSEÑANZA	501	194	307
OTRAS ACTIVIDADES	2.643	1.520	1.123

POBLACIÓN ECONÓMICAMENTE ACTIVA DE 5 AÑOS Y MÁS, POR SEXO

SEGÚN CATEGORÍA DE OCUPACIÓN

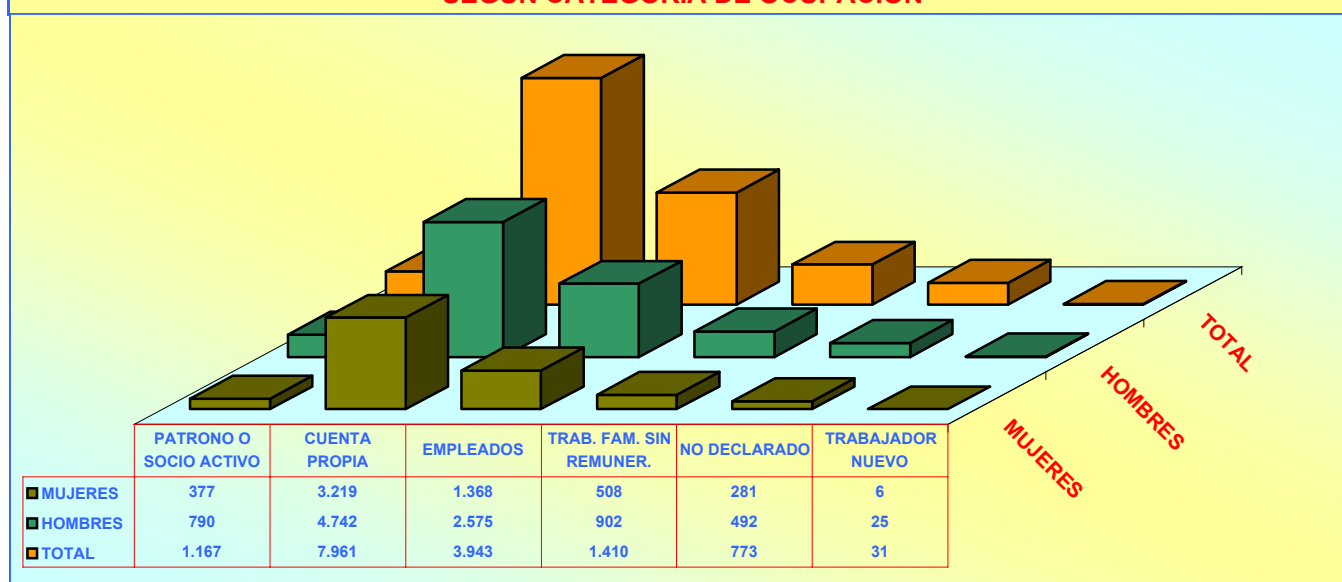

POBLACIÓN DE 12 AÑOS Y MÁS POR ESTADO CIVIL O CONYUGAL, SEGÚN SEXO

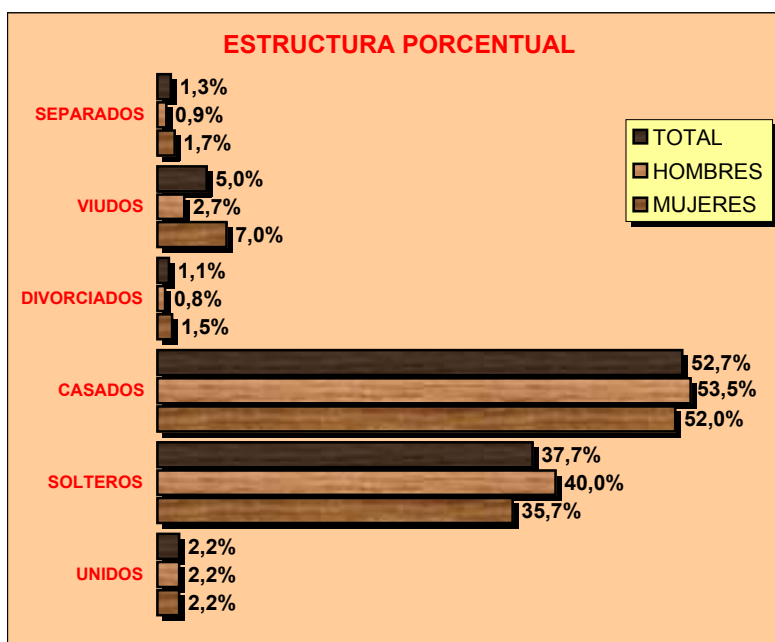

VALORES ABSOLUTOS

ESTADO CIVIL	TOTAL	HOMBRES	MUJERES
TOTAL	26.333	12.208	14.125
UNIDOS	569	263	306
SOLTEROS	9.917	4.880	5.037
CASADOS	13.875	6.532	7.343
DIVORCIADOS	297	92	205
VIUDOS	1.310	327	983
SEPARADOS	352	111	241
NO DECLARADO	13	3	10

CENSO DE VIVIENDA

CANTÓN PÍLLARO							
TOTAL DE VIVIENDAS, OCUPADAS CON PERSONAS PRESENTES, PROMEDIO DE OCUPANTES Y DENSIDAD POBLACIONAL Censo 2001							
ÁREAS	TOTAL DE VIVIENDAS	VIVIENDAS PARTICULARES OCUPADAS CON PERSONAS PRESENTES			POBLACIÓN TOTAL	EXTENSIÓN Km ²	DENSIDAD Hab / Km ²
		NÚMERO	OCUPANTES	PROMEDIO			
TOTAL CANTÓN	13.514	8.986	34.862	3,9	34.925	442,8	78,9
ÁREA URBANA	2.159	1.696	6.262	3,7	6.299		
ÁREA RURAL	11.355	7.290	28.600	3,9	28.626		

VIVIENDAS PARTICULARES OCUPADAS, POR TIPO DE VIVIENDA, SEGÚN PARROQUIAS									
PARROQUIAS	TOTAL VIVIENDAS	TIPO DE VIVIENDA							
		CASA O VILLA	DEPARTAMENTO	CUARTOS EN INQUIL.	MEDIA-GUA	RANCHO	COVACHA	CHOZA	OTRO
TOTAL CANTÓN	8.986	8.185	77	110	517	22	22	50	3
PÍLLARO (URBANO)	1.696	1.422	67	92	109	1	4	1	0
PERIFERIA	1.487	1.375	1	2	93	5	5	6	0
BAQUERIZO MORENO	78	77	0	0	1	0	0	0	0
EMILIO MARIA TERÁN	320	304	0	2	11	1	1	1	0
MARCOS ESPINEL	584	570	1	1	9	1	1	0	1
PRESIDENTE URBINA	632	582	1	2	40	5	1	1	0
SAN ANDRÉS	2.423	2.227	1	3	161	2	9	18	2
SAN JOSÉ DE POALÓ	476	395	1	0	53	5	1	21	0
SAN MIGUELITO	1.290	1.233	5	8	40	2	0	2	0

VIVIENDAS PARTICULARES OCUPADAS, SEGÚN SERVICIOS QUE DISPONE Y TIPO DE TENENCIA DE LA VIVIENDA

ABASTECIMIENTO DE AGUA			
TOTAL	8.986	100,0	
RED PÚBLICA	7.223	80,4	
POZO	182	2,0	
RÍO O VERTIENTE	1.156	12,9	
CARRO REPARTIDOR	16	0,2	
OTRO	409	4,6	

PRINCIPAL COMBUSTIBLE PARA COCINAR			
TOTAL	8.986	100,0	
GAS	5.535	61,6	
ELECTRICIDAD	11	0,1	
GASOLINA	11	0,1	
KÉREX O DIESEL	41	0,5	
LEÑA O CARBÓN	3.341	37,2	
OTRO	5	0,1	
NO COCINA	42	0,5	

ELIMINACIÓN DE AGUAS SERVIDAS			
TOTAL	8.986	100,0	
RED PÚBL. DE ALCANTARILLADO	2.730	30,4	
POZO CIEGO	3.402	37,9	
POZO SÉPTICO	957	10,6	
OTRA FORMA	1.897	21,1	

TIPO DE TENENCIA			
TOTAL	8.986	100,0	
PROPIA	7.632	84,9	
ARRENDADA	615	6,8	
EN ANTICRESIS	5	0,1	
GRATUITA	524	5,8	
POR SERVICIOS	159	1,8	
OTRO	51	0,6	

SERVICIO ELÉCTRICO			
TOTAL	8.986	100,0	
SI DISPONE	8.197	91,2	
NO DISPONE	789	8,8	

SERVICIO TELEFÓNICO			
TOTAL	8.986	100,0	
SI DISPONE	1.036	11,5	
NO DISPONE	7.950	88,5	