

*Esmaldas*

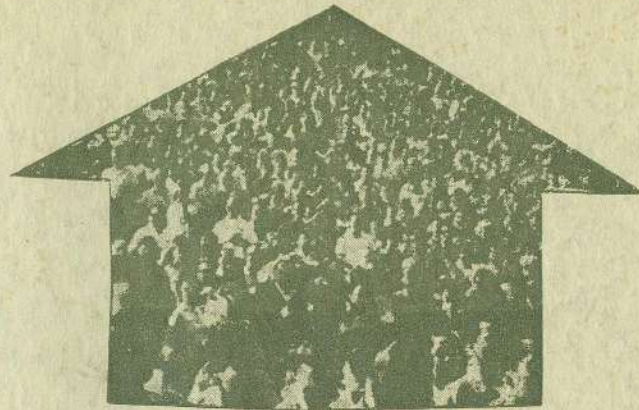

FECHA INGRESO:  
INVENTARIADO:  
si ☒  
no ☐  
Visto Sumo: *er*



25 DE NOVIEMBRE DE 1962

# Segundo Censo de Población y Primer Censo de Vivienda





*Esmeraldas*



25 DE NOVIEMBRE DE 1962

**Segundo Censo de Población  
y  
Primer Censo de Vivienda**



## INTRODUCCION

La Junta Nacional de Planificación y Coordinación Económica, se complace en presentar los resultados definitivos del II Censo Nacional de Población y I Censo de Vivienda, efectuados el 25 de Noviembre de 1.962.

La promoción y asesoramiento de los Censos estuvo a cargo de la Comisión Técnica Ejecutiva de los Censos, formada por el Subsecretario de Economía, el Director Coordinador del Departamento Técnico del Ministerio de Economía, el Director General de Estadística y Censos, el Director del Departamento de los Censos Nacionales, el Asesor Técnico Nacional del Censo Agropecuario, un Representante de la Contraloría, y un Representante de las Fuerzas Armadas. Para la ejecución de los Censos se estableció, adscrito a la Dirección General de Estadística y Censos del Ministerio de Economía, el Departamento de los Censos Nacionales.

Una vez realizado el empadronamiento, se suprimió el Departamento de los Censos Nacionales y se encargó las tareas postcensales a la Dirección General de Estadística y Censos.

A partir del 1º de Agosto de 1.963, por Decreto Supremo N° 35, del 22 de Julio del mismo año, la Dirección General de Estadística y Censos del Ministerio de Comercio y Banca, pasó a formar parte de la Junta Nacional de Planificación y Coordinación Económica, en calidad de División de la misma.

La etapa de Crítica, Codificación y Perforación se inició a partir del 1º de Diciembre de 1.963, una vez que se había concluido la elaboración de los datos preliminares, obtenidos de una Muestra del 3% de todas las características investigadas en los Censos de Población y Vivienda, cuya publicación apareció en Enero de 1.964.

La Junta Nacional de Planificación y Coordinación Económica, al dar a publicidad las cifras de los Censos de Población y Vivienda, deja constancia de su más efusiva felicitación a los Miembros de la Comisión Técnica Ejecutiva de los Censos Nacionales, así como al Director Técnico Ejecutivo, Jefes y Empleados del Departamento de los Censos, por el éxito alcanzado en la realización de esta obra.

Rinde, además, su expresivo agradecimiento a los Ministerios de Comercio y Banca, Finanzas, Educación y Defensa; a las Autoridades Provinciales, Cantonales y Parroquiales y a los numerosos Organismos Públicos y Privados que prestaron su valiosa cooperación para llevar a cabo la realización de los Censos de Población y Vivienda.



## CONCEPTOS Y DEFINICIONES

Los conceptos y definiciones utilizados en el II Censo de Población y I Censo de Vivienda, fueron establecidos en base a las recomendaciones de la VI Sesión de COINS para los Censos de las Américas en 1.960.

### TIPO DE CENSO

El II Censo Nacional de Población fué de "hecho" o de "facto".

### FECHA DEL CENSO

Se consideró como instante del Censo la hora "0" del domingo 25 de Noviembre de 1.962. A este instante se refieren todos los datos.

### POBLACION TOTAL

Comprendió toda la población existente en el territorio nacional al momento del Censo, con exclusión de:

1. - Tribus nómadas
2. - Personal Militar y diplomático del país y sus familiares, que se encontraban en el extranjero a la fecha del censo.
3. - Marineros, militares y mercantes, aviadores y otros civiles nacionales, residentes del país, que se encontraban temporalmente en el extranjero, a la fecha del censo.
4. - Personal diplomático extranjero y sus familiares, que se encontraban en el país.

### POBLACION URBANA

Es aquella que fue empadronada en las ciudades, capitales provinciales y cabeceras cantonales. Se dividió en urbana propiamente tal y periférica, siendo esta última, aquella que se encontraba dentro de los límites de la ciudad pero en conglomerados no urbanizados.

### POBLACION RURAL

Es aquella que fué enumerada en las cabeceras parroquiales, anejos, caseríos, comunas, haciendas y demás centros poblados.

### HOGAR CENSAL

Se denomina hogar censal a una persona sola o a un grupo de



personas que hacen vida en común, en una vivienda. El hogar censal se divide en Hogar Particular y Hogar no Particular.

- a) HOGAR PARTICULAR - Una persona sola o un conjunto de personas, generalmente vinculadas por parentesco, que hacen vida en común, bajo un régimen familiar. Está formada en la mayoría de los casos, por el Jefe de Familia, los dependientes y parientes de éste (esposa o conviviente, hijos, nietos, etc.) allegados, huéspedes, servidores domésticos y todo ocupante que, habitando la misma vivienda, comparte la alimentación
- b) HOGAR NO PARTICULAR - Conjunto de personas generalmente sin vínculos familiares, que hacen vida en común por razones de disciplina, de salud, de enseñanza, de vida religiosa, militar, de trabajo, etc. y que habitan en viviendas no particulares, tales como hospitales, clínicas, hoteles, pensiones, cárceles, reformatorios, conventos, cuarteles, etc.

#### RELACION FAMILIAR

Es el grado de parentesco o de relación que tienen los miembros de un hogar censal con respecto al jefe del mismo.

#### LUGAR DE NACIMIENTO

Se refiere a la provincia, para los nacionales; y al país, para los extranjeros, en donde han nacido.

#### LUGAR DE RESIDENCIA ANTERIOR

Se denomina así a la ciudad o parroquia rural donde residió habitualmente la persona cuyo lugar de empadronamiento no coincidió con el de nacimiento.

#### AÑOS DE RESIDENCIA EN EL LUGAR DE EMPADRONAMIENTO

Se investigó el número de años de residencia en el lugar de empadronamiento a todas aquellas personas cuyo lugar de nacimiento no concordaba con aquel.

#### EDAD

Número de años que tiene el empadronado hasta su último cumpleaños, anterior a la fecha del censo.

#### ASISTENCIA EDUCACIONAL

Se investigó la asistencia a instituciones de enseñanza regular,



pública o privada (primaria, secundaria, especial o universitaria) y comprende a la población entre 6 y 29 años de edad, inclusive.

### ALFABETISMO

El alfabetismo se define como la habilidad para leer y escribir un párrafo sencillo en un idioma cualquiera. Se clasifica en Alfabetos y Analfabetos.

### NIVEL DE INSTRUCCION

Es el grado, curso o año más alto aprobado por el empadronado en los ciclos educacionales (primaria, secundaria y/o especial y universitaria.)

Los estudios especiales comprenden las escuelas de comercio, de secretariado, de artes, etc.

El grado, curso o año, comprende el período de un año escolar de duración.

### ESTADO CIVIL

Es la situación legal o de hecho que tienen las personas, de 12 años en adelante, y se clasifica en:

- a) Soltera. - La persona que nunca se ha casado, ni vive en unión libre (de facto)
- b) Casada. - La persona que se halla legalmente unida por vínculo matrimonial.
- c) Unión Libre. - Estado de la persona que vive en unión marital, sin vínculo legal
- d) Viuda. - La persona a quien se le ha muerto su cónyuge, no se ha vuelto a casar ni vive en unión libre (de facto)
- e) Divorciada. - La persona que ha obtenido legalmente la disolución del vínculo matrimonial que le unía, no se ha vuelto a casar, ni vive en unión libre (de facto).

### POBLACION ECONOMICAMENTE ACTIVA

Comprende a todas las personas de 12 años y más que:

- a) Ejercen o ejercieron una ocupación remunerada en dinero o especies.



- b) Ejercen o ejercieron una ocupación, remunerada o nó, en la producción de bienes o servicios con valor comercial, en una empresa explotada por un miembro de su familia.
- c) Tienen empleo, es decir una ocupación remunerada, segura, que no la ejercen en el momento del censo, por una circunstancia transitoria, como enfermedad o accidente, conflicto de trabajo, vacaciones u otra clase de permisos, ausencia sin permiso, interrupción del trabajo, etc.
- d) Buscan trabajo remunerado, por estar disponibles en virtud de contrato de trabajo extinguido o suspendido temporalmente; por haber perdido la categoría de patrono o de trabajador por cuenta propia; - porque nunca han trabajado.
- e) No buscan trabajo, aunque no tengan empleo a la fecha por haber logrado un empleo que debe empezar en momento posterior al del censo; por padecer de enfermedad benigna; por haber quedado suspendido temporalmente de su trabajo, sin remuneración.

En términos generales, las personas que se hallan en las condiciones a), b) y c), constituyen la categoría de los "ocupados". Aquellas que se encuentran en las condiciones d) y e), forman la categoría de los "desocupados".

#### POBLACION NO ECONOMICAMENTE ACTIVA

Comprende a todas las personas no incluidas en la población económicamente activa, entre las cuales se puede considerar, de significación, los siguientes grupos:

- a) Quehaceres Domésticos. - Comprende las personas al cuidado del hogar. Se excluyen los servidores domésticos remunerados.
- b) Estudiantes. - Personas que se dedican exclusivamente a estudiar y no trabajan.
- c) Rentistas. - Personas que perciben ingresos, sin el concurso del trabajo (tales como ingresos provenientes de pensiones, rentas, regalías, dividendos, jubilaciones, etc.)
- d) Reclusos. - Personas que viven en establecimientos penales, religiosos, hospitalarios, de tratamiento psíquico, de caridad y similares, donde se alojen en forma estable, excluyendo, por tanto, los alojados en hospitales, que tienen empleo, en el cual no trabajan únicamente por razones de internación temporal.



- e) Otras condiciones. - Comprende los inválidos, ancianos, etc. que no pueden trabajar, así como aquellas personas que no fue posible clasificarlas en ninguno de los grupos anteriores.

## OCUPACION

Es la profesión, el oficio, o la clase de trabajo que ejerce o ha ejercido la persona incluida en la población económicamente activa, sin tomar en cuenta ni la rama de actividad ni la categoría de ocupación que le corresponda.

Con respecto a las personas que hayan ejercido más de una ocupación se indica:

- a) La última ocupación ejercida, si hubiere sido desempeñada en forma sucesiva; o,
- b) La que haya producido mayor ingreso en caso de que se hubiere desempeñado, simultáneamente.

En cuanto a los que buscan trabajo por primera vez se anota la ocupación declarada o, en su defecto, la categoría de "trabajador nuevo".

## RAMA DE ACTIVIDAD ECONOMICA

Constituye el sector de la economía dentro del cual la persona ejerce o ha ejercido su ocupación.

## CATEGORIA DE OCUPACION

Comprende la información sobre las siguientes categorías:

- a) Patrono. - La persona que explota su propia empresa económica o ejerce por su propia cuenta una profesión u oficio, y que tiene uno o más trabajadores remunerados, bajo dependencia.
- b) Trabajador por cuenta propia. - La persona que explota su propia empresa económica, o que ejerce por su propia cuenta una profesión u oficio pero no tiene ningún trabajador remunerado. Dicha persona puede trabajar sola o asociada.
- c) Trabajador con remuneración. - La persona que trabaja para un patrono público o privado de cuyo hogar censal no es miembro y percibe una remuneración en forma de salario, sueldo, comisión, pago a destajo o pago en especie.
- d) Trabajador sin remuneración. - Toda persona que ejerce una ocupa-



ción en una empresa económica sin recibir remuneración alguna en dinero, en especie, como en el caso de los aprendices y de los trabajadores familiares sin paga.

- e) Otros. - Personas no clasificadas en las categorías precedentes, entre las cuales están los miembros de las congregaciones religiosas, las personas que buscan trabajo por primera vez, las que no pueden asignarse a una determinada categoría y aquellas otras personas activas cuya categoría ocupacional no ha sido debidamente indicada.

## CARACTERISTICAS DE VIVIENDA

### VIVIENDA

Es todo local o recinto estructuralmente separado o independiente que ha sido construido, convertido o dispuesto para fines de alojamiento permanente o temporal de personas, así como cualquier clase de albergue, fijo o móvil, ocupado como lugar de alojamiento, a la fecha del censo.

### VIVIENDA PARTICULAR

Es aquella usada o destinada a ser usada como morada o domicilio separado e independiente, por un hogar particular.

### VIVIENDA NO PARTICULAR

Es aquella usada o destinada a ser usada como lugar de alojamiento por un hogar no particular.

### CUARTO

Se considera como cuarto a cada uno de los aposentos o piezas usadas para fines de alojamiento, o sea: salas, comedores, dormitorios, cuartos de estudio, cuartos de recreo, cuartos de sirvientes, etc. Se excluye los porches, cuartos de baño y cuartos de cocina.

No se cuentan como cuartos los que, formando parte de la vivienda particular, son usados exclusivamente para fines comerciales, industriales o de servicios (tienda, taller, consultorio, etc.).

### SERVICIO DE AGUA

Se investigó la disponibilidad de agua corriente (sea suministrada a través de tuberías instaladas en el edificio o fuera de él). Se entiende por "agua corriente" el suministro de agua por tubería, proveniente de redes públicas o de instalación privada.

Se clasifica en: agua corriente de uso exclusivo, de uso común



y fuera del edificio.

Uso exclusivo. - Cuando este servicio utiliza una sola familia.

Uso común. - Cuando dicho servicio utilizan dos o más familias en un edificio.

Fuera del edificio. - Cuando las familias se proveen de agua por tubería de un grifo público o de una llave particular ubicada fuera del edificio.

Otros. - Cuando las familias se proveen de una vertiente, pozo, acequia o aljibe.

### SERVICIO HIGIENICO

Corresponde el nombre a la instalación para la eliminación de materias fecales. Se clasifica en: excusado de uso exclusivo, de uso común y letrina o pozo ciego.

#### EXCUSADO

Aquella instalación para la eliminación de materias fecales por medio de agua entubada y a presión, que las arrastra hasta una red de cloacas, a un tanque séptico o a un pozo ciego.

Es de uso exclusivo, cuando utiliza una sola familia este servicio.

Es de uso común, cuando utilizan dos o más familias en el edificio.

#### LETRINA O POZO CIEGO

Una excavación poco profunda localizada fuera de la vivienda, que sirve para la eliminación de materias fecales, pero no por medio de agua entubada y a presión.

#### TENENCIA

Comprende la categoría a título del cual se ocupa una vivienda. Para efectos del censo se consideran las siguientes categorías:

Propia. - Comprende las viviendas particulares ocupadas por el dueño del edificio.

Arrendada. - Comprende las viviendas particulares ocupadas por personas que pagan una cantidad de dinero por su arrendamiento.



Gratuita. - Comprende las viviendas particulares ocupadas por familiares o amistades del dueño del edificio, que no pagan una cierta cantidad de dinero por su ocupación.

Anticresis. - Comprende las viviendas particulares ocupadas en virtud de un contrato de anticresis.

Servicios. - Comprende las viviendas ocupadas por personas que trabajan bajo las órdenes del dueño del edificio quien, por sus servicios, les permite ocupar la vivienda como parte de su remuneración.

Otros. - Comprende las viviendas particulares ocupadas no incluidas en las clasificaciones anteriores.

### TIPO DE EDIFICACION

Los locales o recintos que sirven para viviendas se clasifican desde el punto de vista de su estructura exterior, en:

#### PERMANENTES

- a) Casa: Toda construcción permanente hecha con materiales resistentes, tales como hormigón, piedra, ladrillo, adobe, madera, etc. y que tienen pisos de madera, baldosa o ladrillo y tumbado.
- b) Villa: Toda construcción como la anterior y que tiene un jardín a la entrada del edificio.

#### SEMIPERMANENTES

- a) Mediagua: Aquella construcción de un solo piso, con paredes de adobe o adobón, sin tumbado y con piso de tierra.
- b) Covacha: Construcción de un solo piso, hecha de caña o bahareque, sin tumbado y con piso de caña o de tierra.
- c) Choza: Construcción que tiene paredes de adobe o paja, piso de tierra y techo de paja.
- d) Rancho: Toda construcción que, por lo general, está levantada del suelo sobre pilotes o estacas, tiene piso de caña o de troncos de madera, paredes de caña y cubierta de palma o de otra especie vegetal (bijao, cadi o cade, hojas de caña, etc.); y,
- e) Otro: Toda construcción ligera, diferente de las anteriores, como barracas, carpas, chinganas, etc.



## MATERIALES PREDOMINANTES EN LA CONSTRUCCION

La clase de material predominante se refiere al usado en la construcción de las paredes exteriores y de los pisos de los cuartos que constituyen la vivienda particular.

### ALUMBRADO

Disponibilidad de alumbrado eléctrico que tienen las viviendas particulares. Se clasifica en:

1. - Con alumbrado eléctrico.

2. - Sin alumbrado eléctrico.

### ARRIENDO MENSUAL

Corresponde al valor, en dinero, que se paga mensualmente por concepto de alquiler de la vivienda, sin incluir otros gastos tales como: luz, agua, etc.



## DEFINICIONES DE LOS GRUPOS PRINCIPALES DE OCUPACION

### Grupo Principal 0. - PROFESIONALES, TECNICOS Y PERSONAS EN OCUPACIONES AFINES.

#### Definiciones del Grupo Principal

Incluye: Las personas dedicadas a trabajos de tipo predominantemente intelectual que requieren formación universitaria o adiestramiento altamente especializado, dentro de una de las siguientes categorías, cuyas designaciones sirven exclusivamente para fines de esta clasificación:

a). - Profesionales con graduación académica: Personas tales como ingenieros, médicos, científicos, profesores y abogados, dedicados a ocupaciones que requieren para su ejercicio amplia instrucción académica en campos especializados y la posesión de un diploma universitario.

b). - Técnicos profesionales: Personas tales como optometristas, quiroprácticos y fisioterapistas, dedicados a ocupaciones que no requieren necesariamente para su trabajo la posesión de un diploma universitario, sino sólo un título equivalente o bien una licencia que les autoriza ejercerlo.

c). - Técnicos no profesionales: Personas con ocupaciones auxiliares o afines a las de los profesionales con preparación académica o a las de los técnicos profesionales, que exigen conocimientos o adiestramiento especializados pero no necesariamente la posesión de un diploma o de licencia para su ejercicio. Consiste su trabajo en la aplicación práctica de elementos técnicos o mecánicos complejos, dentro del campo de conocimientos correspondientes.

d). - Profesionales no técnicos: Personas con ocupaciones relacionadas con la expresión literaria o artística, con orientación ideológica o religiosa, con trabajos de bienestar social, o con el arte de recrear y entretener (escritores, pintores, escultores, músicos, ministros religiosos, bailarines) y que, aun cuando necesitan amplia experiencia, no requieren para el ejercicio de su ocupación, grado académico o licencia.

e). - Personas en ocupaciones afines: Otras personas dedicadas a labores de carácter generalmente comparable con las anteriores ocupaciones, o que exigen conocimientos o adiestramientos semejantes tales como bibliotecarios, intérpretes, traductores, etc.

### Grupo Principal 1. - GERENTES, ADMINISTRADORES Y FUNCIONARIOS DE CATEGORIA DIRECTIVA



### Definición del Grupo Principal

Incluye: (a) Personas ocupadas en la gerencia o dirección de todo o parte de un negocio, agencia, establecimiento, oficina o unidad administrativa (incluso agencias gubernamentales, empresas de propiedad del Gobierno o con participación del Gobierno empresas privadas, u organizaciones e instituciones sin fines de lucro); y (b) personas que ejercen funciones auxiliares de las ocupaciones anteriores, tales como empleados públicos elegidos, miembros de los cuerpos legislativos e inspectores públicos con autoridad para hacer cumplir la ley.

### Grupo Principal 2. - EMPLEADOS DE OFICINA Y PERSONAS EN OCUPACIONES AFINES

#### Definición del Grupo Principal

Incluye: (a) Personas ocupadas en redactar, copiar, clasificar, archivar, o despachar comunicaciones y otros documentos; (b) personas ocupadas en llevar libros de contabilidad o en ejecutar trabajos relacionados en el control fiscal, contaduría, revisión de cuentas y manipulación de fondos; (c) personas que bajo las órdenes de un superior desempeñan trabajos administrativos de carácter secundario; y (d) otras personas que se dedican a trabajos más o menos comparables o relacionados con las ocupaciones descritas más arriba tales como: telefonistas, mensajeros, carteeros, operadores de radiodifusoras.

### Grupo Principal 3. - VENDEDORES Y PERSONAS EN OCUPACIONES AFINES

#### Definición del Grupo Principal

Incluye las personas que: (a) se ocupan de la venta al por mayor o al por menor de mercaderías de toda índole; (b) se ocupan de transacciones relacionadas con bienes raíces, valores, seguros y similares; y (c) prestan servicios auxiliares de las ocupaciones precedentes, tales como informes sobre crédito, publicidad, ventas en subasta, solicitud de pedidos, taquilleros y otros servicios.

### Grupo Principal 4. - AGRICULTORES, GANADEROS, PESCADORES, MADEREROS Y PERSONAS EN OCUPACIONES AFINES

#### Definición del Grupo Principal

Incluye las personas dedicadas (a) a la agricultura o a la ganadería; (b) a la pesca, caza o entrapamiento de animales con fines de lu -



cro; (c) a la tala de árboles y transporte de trozas y actividades de explotación forestal; y (d) a ocupaciones afines tales como la dirección de jardines y parques públicos, la organización y vigilancia en la ejecución de proyectos de embellecimiento de terrenos, el cuidado de campos de recreo y de deportes y escogedores de café, cacao y cortadores de banano.

#### Grupo Principal 5. - MINEROS, CANTEROS Y PERSONAS EN OCUPACIONES AFINES

##### Definición del Grupo Principal

Incluye; (a) las personas que se ocupan en la extracción de minerales metalíferos y otros como aceites minerales, carbón y más minerales no metalíferos; (b) personas con ocupaciones de acarreo, transporte a la superficie y apuramiento primario del material extraído; y (c) otras personas que trabajan en ocupaciones que se puedan identificar como afines de las precedentes, sea por los términos específicos con que han sido identificadas o por la rama de actividad económica que les corresponda en las boletas censales, cuando están anotadas en términos genéricos tales como "operario" o "jornalero".

#### Grupo Principal 6. - CONDUCTORES DE MEDIOS DE TRANSPORTE Y PERSONAS EN OCUPACIONES AFINES

##### Definición del Grupo Principal

Incluye: (a) las personas que conducen o manejan vehículos automotores, locomotoras, aeronaves y vehículos de tracción animal o de propulsión humana; (b) oficiales y tripulantes de barcos (excepto de los buques de guerra (Subgrupo Y0) y los tripulantes de barcos pesqueros (Subgrupo 42) y otras personas dedicadas a la conducción o manejo de embarcaciones, tales como barqueros, lancheros, pilotos, guías y prácticos; y (c) personas que contribuyen a la locomoción de los medios de transporte tales como guardagujas, guardafrenos y operadores de esclusas. También incluye a los choferes y motoristas de transporte en fábricas y construcciones.

#### Grupo Principal 7. - ARTESANOS Y OPERARIOS EN OCUPACIONES RELACIONADAS CON LA HILANDERÍA ETC. LA CONFECION DEL VESTUARIO Y CALZADO, LA CARPINTERÍA, LA INDUSTRIA DE LA CONSTRUCCION, LA MECANICA Y LAS ARTES GRAFICAS

##### Definición del Grupo Principal

Incluye a las personas con ocupaciones manuales especializadas, relacionadas con la confección del vestuario y calzado, la carpintería,



la industria de construcción, la mecánica y las artes gráficas, dentro de una de las siguientes categorías:

a. Artesanos: Designación usada en esta clasificación para indicar personas que ejecutan su labor principalmente con herramientas de mano o mediante el empleo de máquinas de cierta precisión y que requieren, por lo general, un período relativamente largo de aprendizaje bajo la orientación de un trabajador calificado en la misma ocupación y categoría. Los censados de esta categoría por lo general declaran sus ocupaciones en términos específicos, tales como tejedor, carpintero, albañil, linotipista, y que corresponden a lo que generalmente se considera un artesanado.

b. Operarios: Designación usada en esta clasificación para indicar personas con ocupaciones declaradas en términos específicos, que sean auxiliares o afines de las anteriores o comparables con ellas pero que no requieran condiciones idénticas de aprendizaje. En esta categoría se incluyen, además, los censados que declaren su ocupación en uno de los términos genéricos "operarios" u "obreros" y que, con base en la rama de actividad económica anotada en su caso, se pueda inferir que trabajan en una industria fabril comprendida en las mencionadas en el título del grupo.

#### Grupo Principal 8. - OTROS ARTESANOS Y OPERARIOS

##### Definición del Grupo Principal

Incluye las personas pertenecientes a las categorías de artesanos y operarios de la definición del Grupo Principal 7, en ocupaciones estrechamente relacionadas con el proceso de producción fabril y que no son asignables a dicho grupo Principal 7.

#### Grupo Principal 9. - OBREROS Y JORNALEROS N. E. O. C.

##### Definición del Grupo Principal

Incluye las personas que laboran en ocupaciones caracterizadas por el empleo del esfuerzo físico, más que por requisitos de adiestramiento, ya sea que declaren en términos específicos, que permitan asignárseles a alguno de los Subgrupos de este grupo Principal, o lo hagan en uno de los términos genéricos "operario", "trabajador" o "jornalero" y que, por la anotación de la rama de actividad pertinente, se pueda inferir que no ejercen una ocupación relacionada con la agricultura, ganadería, silvicultura, tala y corte de árboles, caza y pesca, (Grupo Principal 4); explotación de minas y canteras (Grupo Principal 5); y prestación de servicios personales (Grupo Principal X).



## Grupo Principal X. - TRABAJADORES DE SERVICIOS PERSONALES Y EN OCUPACIONES AFINES

### Definición del Grupo Principal

Incluye las personas en ocupaciones que implican (a) la protección de la persona o de la propiedad contra incendios, delitos o accidentes; (b) la prestación de servicios relacionados con la preparación de alimentos y servicios de comedor, cuidado de las habitaciones, del vestuario, la apariencia personal, así como otros servicios no profesionales relacionados con la comodidad, salud y bienestar de las personas; (c) la prestación de otros servicios no relacionados con la producción o reparación de bienes y que consisten principalmente en el cuidado, atención personal al individuo en residencias particulares o colectivas y locales públicos; y (d) la prestación de servicios afines o comprables con los anteriores.

## Grupo Principal R. - OTROS TRABAJADORES N. E. O. C. Y TRABAJADORES EN OCUPACIONES NO IDENTIFICABLES O NO DECLARADAS

### Definición del Grupo Principal

Incluye: (a) los miembros de las Fuerzas Armadas no asignados a otros grupos principales; (b) las personas que buscan trabajo por primera vez; (c) el personal consular extranjero estacionado en el país; (d) todas las personas para quienes no se ha obtenido información sobre ocupación o cuyas respuestas son ilegibles o evidentemente erróneas; y (e) las personas que viven en grupos fuera de la estructura socio-económica del país.

## DESCRIPCION DE LAS DIVISIONES, AGRUPACIONES Y GRUPOS DE RAMAS DE ACTIVIDAD

### División o Agricultura, silvicultura, caza y pesca

Agricultura y ganadería, servicios agrícolas, silvicultura, extracción de madera y explotación de bosques; caza ordinaria y mediante trampas y repoblación de animales; pesca de altura y costera, pesca en barcos-fábricas y pesca en aguas interiores.

### División 1. - Explotación de minas y canteras

La extracción de minerales que se encuentran en la naturaleza en estado sólido, líquido y gaseoso. En esta división se incluyen las mi



nas subterráneas y a cielo abierto, las canteras y los pozos de petróleo, con todas las actividades complementarias para preparar y enriquecer minas y otros materiales en bruto tales como trituración, molienda, lavado, clasificación por calidad, explotación y refinación; también incluye los trabajos de exploración de yacimientos y la preparación del terreno para las operaciones de extracción.

#### División 2-3. - Industrias manufactureras

Se entiende por industria manufacturera la transformación manual, mecánica o química de sustancias inorgánicas y orgánicas en productos nuevos, ya sea que el trabajo se efectúe con máquinas o a mano, en fábricas o en el domicilio; o que los productos se vendan por mayor o por menor. El montaje de las partes que componen los productos manufacturados también se considera como producto manufacturado, excepto en los casos en que tal actividad deba incluirse propiamente en el grupo 400 (Construcciones)

Los establecimientos que se dedican principalmente a trabajos de reparación figuran en la División de la Industria Manufacturera correspondiente a la clase de producto reparado, cualquiera que sea el cliente a quien atiendan.

#### División 4. - Construcción

La construcción, reparación y demolición de edificios, carreteras, calles y caminos, los trabajos básicos de construcción, tales como: alcantarillas y conducciones de agua, terraplenes de ferrocarril, vías férreas, muelles, túneles, puentes, viaductos, presas, obras de drenaje, trabajos sanitarios, acueductos, obras de riego y control de inundaciones, centrales, hidroeléctricas, instalaciones hidráulicas, trabajos marítimos, tales como dragado, eliminación de rocas submarinas, instalación de pilotes, bonificación de tierras, construcción de puertos y canales, perforación de pozos de agua, aeropuertos, campos de atletismo, canchas de golf, piscinas, canchas de tenis, zonas de estacionamiento, sistemas de comunicación tales como: líneas telefónicas y telegráficas y toda otra clase de construcción realizada por empresas particulares o entidades públicas. También se incluye en este grupo a los contratistas especializados en el ramo de construcción: carpinteros de armar, plomeros, enlucidores y electricistas. Esta división no comprende los trabajos de construcción, reparación y demolición realizados accesoriamente por el personal de una empresa para su propio uso, si tal empresa figura en otra división. Cuando se efectúan como parte de las actividades mineras, las operaciones de excavación, eliminación de escombros, apertura de pozos o galerías y dragado, se clasifican en el grupo correspondiente de la división (explotación de minas y canteras).

#### División 5. - Electricidad, gas, agua y servicios sanitarios

Producción, transmisión y distribución de energía eléctrica,



la producción de gas en fábricas y la distribución de ese gas o gas natural para el consumo doméstico o industrial, la producción o distribución de vapor para calefacción y fuerza motriz; la captación, purificación y distribución de agua para uso doméstico e industrial. El funcionamiento de los sistemas de riego figura en el grupo 012 (Servicios Agrícolas); destrucción de desperdicios y eliminación de aguas de albañal, los sistemas de drenaje están incluidos en este grupo.

#### División 6. - Comercio

##### Comercio por mayor:

La venta de materias primas agrícolas, minerales y productos químicos industriales, madera aserrada y materiales de construcción, maquinaria y material para la industria, el comercio y la agricultura; vehículos y automóviles; artículos de ferretería y eléctricos; artículos para el hogar (radios, televisores, etc.); muebles y accesorios para el hogar; géneros textiles y prendas de vestir; productos alimenticios, bebidas y tabaco; negociantes, ganaderos; importadores y exportadores.

##### Comercio por menor:

Abacería y otras tiendas para la venta de productos alimenticios y bebidas alcohólicas, farmacias, comercio de género textiles, prendas de vestir y calzado, muebles y accesorios para el hogar; ferreterías; almacenes y bazares, mercados y supermercados, comercio por menor, no clasificados en otra parte; bancos y otros establecimientos financieros de seguros; bienes inmuebles.

#### División 7. - Transportes, almacenamiento y comunicaciones

Transporte de pasajeros y de carga por tierra, agua y aire; los servicios relacionados con el transporte, los almacenes que proporcionan servicios a personas que no son sus propietarios; empresas telefónicas, de radiocomunicación, (los estudios de radiodifusión figuran en el grupo 8 teatros y servicios conexos).

#### División 8. - Servicios

Servicios dependientes de la administración central, provincial o local, inclusive organizaciones tales como: las Fuerzas Armadas, la policía y los ministerios y oficinas administrativas del gobierno; en este grupo no se incluyen actividades gubernamentales distintas de las administrativas y reglamentarias.

Municipio, Consejo Provincial e Instrucción Pública; Educación, establecimientos de enseñanza de toda clase, ya sean del Estado o particulares; Servicios Médicos: quirúrgicos, dentales y otros servicios sanitarios, como hospitales, sanatorios, clínicas y otras instituciones si



la industria de construcción, la mecánica y las artes gráficas, dentro de una de las siguientes categorías:

a. Artesanos: Designación usada en esta clasificación para indicar personas que ejecutan su labor principalmente con herramientas de mano o mediante el empleo de máquinas de cierta precisión y que requieren, por lo general, un período relativamente largo de aprendizaje bajo la orientación de un trabajador calificado en la misma ocupación y categoría. Los censados de esta categoría por lo general declaran sus ocupaciones en términos específicos, tales como tejedor, carpintero, albañil, linotipista, y que corresponden a lo que generalmente se considera un artesano.

b. Operarios: Designación usada en esta clasificación para indicar personas con ocupaciones declaradas en términos específicos, que sean auxiliares o afines de las anteriores o comparables con ellas pero que no requieran condiciones idénticas de aprendizaje. En esta categoría se incluyen, además, los censados que declaren su ocupación en uno de los términos genéricos "operarios" u "obreros" y que, con base en la rama de actividad económica anotada en su caso, se pueda inferir que trabajan en una industria fabril comprendida en las mencionadas en el título del grupo.

#### Grupo Principal 8. - OTROS ARTESANOS Y OPERARIOS

##### Definición del Grupo Principal

Incluye las personas pertenecientes a las categorías de artesanos y operarios de la definición del Grupo Principal 7, en ocupaciones estrechamente relacionadas con el proceso de producción fabril y que no son asignables a dicho grupo Principal 7.

#### Grupo Principal 9. - OBREROS Y JORNALEROS N. E. O. C.

##### Definición del Grupo Principal

Incluye las personas que laboran en ocupaciones caracterizadas por el empleo del esfuerzo físico, más que por requisitos de adiestramiento, ya sea que declaren en términos específicos, que permitan asignárseles a alguno de los Subgrupos de este grupo Principal, o lo hagan en uno de los términos genéricos "operario", "trabajador" o "jornalero" y que, por la anotación de la rama de actividad pertinente, se pueda inferir que no ejercen una ocupación relacionada con la agricultura, ganadería, silvicultura, tala y corte de árboles, caza y pesca, (Grupo Principal 4); explotación de minas y canteras (Grupo Principal 5); y prestación de servicios personales (Grupo Principal X).





Grupo Principal X. - TRABAJADORES DE SERVICIOS PERSONALES Y EN OCUPACIONES AFINES

Definición del Grupo Principal

Incluye las personas en ocupaciones que implican (a) la protección de la persona o de la propiedad contra incendios, delitos o accidentes; (b) la prestación de servicios relacionados con la preparación de alimentos y servicios de comedor, cuidado de las habitaciones, del vestuario, la apariencia personal, así como otros servicios no profesionales relacionados con la comodidad, salud y bienestar de las personas; (c) la prestación de otros servicios no relacionados con la producción o reparación de bienes y que consisten principalmente en el cuidado, atención personal al individuo en residencias particulares o colectivas y locales públicos; y (d) la prestación de servicios afines o comprobables con los anteriores.

Grupo Principal R. - OTROS TRABAJADORES N. E. O. C. Y TRABAJADORES EN OCUPACIONES NO IDENTIFICABLES O NO DECLARADAS

Definición del Grupo Principal

Incluye: (a) los miembros de las Fuerzas Armadas no asignados a otros grupos principales; (b) las personas que buscan trabajo por primera vez; (c) el personal consular extranjero estacionado en el país; (d) todas las personas para quienes no se ha obtenido información sobre ocupación o cuyas respuestas son ilegibles o evidentemente erróneas; y (e) las personas que viven en grupos fuera de la estructura socio-económica del país.

DESCRIPCION DE LAS DIVISIONES, AGRUPACIONES Y GRUPOS DE RAMAS DE ACTIVIDAD

División o Agricultura, silvicultura, caza y pesca

Agricultura y ganadería, servicios agrícolas, silvicultura, extracción de madera y explotación de bosques; caza ordinaria y mediante trampas y repoblación de animales; pesca de altura y costera, pesca en barcos-fábricas y pesca en aguas interiores.

División 1. - Explotación de minas y canteras

La extracción de minerales que se encuentran en la naturaleza en estado sólido, líquido y gaseoso. En esta división se incluyen las mi



nas subterráneas y a cielo abierto, las canteras y los pozos de petróleo, con todas las actividades complementarias para preparar y enriquecer minas y otros materiales en bruto tales como trituración, molienda, lavado, clasificación por calidad, explotación y refinación; también incluye los trabajos de exploración de yacimientos y la preparación del terreno para las operaciones de extracción.

### División 2-3. - Industrias manufactureras

Se entiende por industria manufacturera la transformación manual, mecánica o química de sustancias inorgánicas y orgánicas en productos nuevos, ya sea que el trabajo se efectúe con máquinas o a mano, en fábricas o en el domicilio; o que los productos se vendan por mayor o por menor. El montaje de las partes que componen los productos manufacturados también se considera como producto manufacturado, excepto en los casos en que tal actividad deba incluirse propiamente en el grupo 400 (Construcciones)

Los establecimientos que se dedican principalmente a trabajos de reparación figuran en la División de la Industria Manufacturera correspondiente a la clase de producto reparado, cualquiera que sea el cliente a quien atiendan.

### División 4. - Construcción

La construcción, reparación y demolición de edificios, carreteras, calles y caminos, los trabajos básicos de construcción, tales como: alcantarillas y conducciones de agua, terraplenes de ferrocarril, vías férreas, muelles, túneles, puentes, viaductos, presas, obras de drenaje, trabajos sanitarios, acueductos, obras de riego y control de inundaciones, centrales, hidroeléctricas, instalaciones hidráulicas, trabajos marítimos, tales como dragado, eliminación de rocas submarinas, instalación de pilotes, bonificación de tierras, construcción de puertos y canales, perforación de pozos de agua, aeropuertos, campos de atletismo, canchas de golf, piscinas, canchas de tenis, zonas de estacionamiento, sistemas de comunicación tales como: líneas telefónicas y telegráficas y toda otra clase de construcción realizada por empresas particulares o entidades públicas. También se incluye en este grupo a los contratistas especializados en el ramo de construcción: carpinteros de armar, plomeros, enlucidores y electricistas. Esta división no comprende los trabajos de construcción, reparación y demolición realizados accesoriamente por el personal de una empresa para su propio uso, si tal empresa figura en otra división. Cuando se efectúan como parte de las actividades mineras, las operaciones de excavación, eliminación de escombros, apertura de pozos o galerías y dragado, se clasifican en el grupo correspondiente de la división (explotación de minas y canteras).

### División 5. - Electricidad, gas, agua y servicios sanitarios

Producción, transmisión y distribución de energía eléctrica,



la producción de gas en fábricas y la distribución de ese gas o gas natural para el consumo doméstico o industrial, la producción o distribución de vapor para calefacción y fuerza motriz; la captación, purificación y distribución de agua para uso doméstico e industrial. El funcionamiento de los sistemas de riego figura en el grupo 012 (Servicios Agrícolas); destrucción de desperdicios y eliminación de aguas de albañal, los sistemas de drenaje están incluidos en este grupo.

#### División 6. - Comercio

##### Comercio por mayor:

La venta de materias primas agrícolas, minerales y productos químicos industriales, madera aserrada y materiales de construcción, maquinaria y material para la industria, el comercio y la agricultura; vehículos y automóviles; artículos de ferretería y eléctricos; artículos para el hogar (radios, televisores, etc.); muebles y accesorios para el hogar; géneros textiles y prendas de vestir; productos alimenticios, bebidas y tabaco; negociantes, ganaderos; importadores y exportadores.

##### Comercio por menor:

Abacería y otras tiendas para la venta de productos alimenticios y bebidas alcohólicas, farmacias, comercio de género textiles, prendas de vestir y calzado, muebles y accesorios para el hogar; ferreterías; almacenes y bazares, mercados y supermercados, comercio por menor, no clasificados en otra parte; bancos y otros establecimientos financieros de seguros; bienes inmuebles.

#### División 7. - Transportes, almacenamiento y comunicaciones

Transporte de pasajeros y de carga por tierra, agua y aire; los servicios relacionados con el transporte, los almacenes que proporcionan servicios a personas que no son sus propietarios; empresas telefónicas, de radiocomunicación, (los estudios de radiodifusión figuran en el grupo 8 teatros y servicios conexos).

#### División 8. - Servicios

Servicios dependientes de la administración central, provincial o local, inclusive organizaciones tales como: las Fuerzas Armadas, la policía y los ministerios y oficinas administrativas del gobierno; en este grupo no se incluyen actividades gubernamentales distintas de las administrativas y reglamentarias.

Municipio, Consejo Provincial e Instrucción Pública; Educación, establecimientos de enseñanza de toda clase, ya sean del Estado o particulares; Servicios Médicos: quirúrgicos, dentales y otros servicios sanitarios, como hospitales, sanatorios, clínicas y otras instituciones si



milares.

Organizaciones dedicadas principalmente a la investigación, por lo general sin fines de lucro; en los campos científicos de la biología, la física, ciencias sociales, etc.

Organizaciones religiosas y establecimientos mantenidos por ellas para el culto o para el fomento de sus actividades.

Instituciones de asistencia social sin fines lucrativos para fomentar el bienestar colectivo (inclusive las dirigidas por los gobiernos), tales como la Cruz Roja, organizaciones dedicadas a la colecta y distribución de donativos para fines de beneficencia, etc.

Asociaciones comerciales y profesionales y organizaciones obreras.

Bibliotecas, museos y jardines botánicos y zoológicos.

Organizaciones técnicas internacionales, extranjeras o nacionales, entidades políticas y asociaciones cívicas, sociales y confraternidades, tales como la FAO, Punto IV, Club Rotario, Cámara Junior, etc.

Servicios jurídicos.

Contabilidad, auditoría y teneduría de libros.

Servicios técnicos, levantamiento de planos de edificios; estudios técnicos científicos y laboratorios de experimentación.

Agencias de publicidad, información y relaciones públicas. - Corporaciones que actúan en crédito, cuestiones financieras, de ajuste y cobranza de cuentas.

Servicios de esparcimiento, producción, distribución y exhibición de películas cinematográficas; teatros y servicios conexos; escuelas y salas de baile, boleras, salas de billar, clubs, gimnasios, canchas de deportes, como beisbol, fútbol, etc.

Servicios personales.

Servicios domésticos en casas particulares.

Restaurantes, cafés, tabernas y otros establecimientos que expenden bebidas y comidas; hoteles, casas de huéspedes, campamentos, etc.

Lavanderías y servicios de arreglo, limpieza y teñido de prendas.



**Peluquerías y salones de belleza.**

**Estudios fotográficos y fotograffas comerciales.**

**Servicios varios tales como los de pompas fúnebres, limpieza de calzado, etc.**

#### **División 9. - Actividades no bien especificadas**

Este grupo está destinado a las personas que no proporcionan datos suficientes para poder clasificarlas. Se incluye a las personas que solicitan trabajo pero que no han desempeñado ningún empleo con anterioridad, o que han sido licenciadas de las fuerzas armadas y que no desempeñaron ningún empleo antes de ser reclutadas.



Tabla N° 1. - POBLACION TOTAL DE LA PROVINCIA DE ESMERALDAS,  
POR SEXO Y NUMERO DE LAS LOCALIDADES,  
SEGUN LA MAGNITUD DE ESTAS

Magnitud de las localidades		Número de localidades	Población		
			Total	Hombres	Mujeres
<u>TOTAL PROVINCIAL</u>		<u>703</u>	<u>124 881</u>	<u>64 325</u>	<u>60 556</u>
100 000 y más	Habitantes	-	-	-	-
50 000 a 99 999	"	-	-	-	-
20 000 a 49 999	"	1	33 403	16 045	17 358
10 000 a 19 999	"	-	-	-	-
5 000 a 9 999	"	-	-	-	-
2 000 a 4 999	"	3	8 538	4 307	4 231
1 000 a 1 999	"	1	1 668	839	829
500 a 999	"	17	11 264	5 917	5 347
200 a 499	"	105	29 803	15 760	14 043
Menos de 200	"	576	40 205	21 457	18 748



Tabla N° 2. - POBLACION TOTAL, URBANA Y RURAL DE LA PROVINCIA DE ESMERALDAS,  
POR SEXO, SEGUN GRUPOS DE EDAD

Grupos de edad	Total			Urbano			Rural		
	Total	Hombres	Mujeres	Total	Hombres	Mujeres	Total	Hombres	Mujeres
<b><u>TOTAL PROVINCIAL</u></b>	<b><u>124 881</u></b>	<b><u>64 325</u></b>	<b><u>60 556</u></b>	<b><u>39 619</u></b>	<b><u>19 197</u></b>	<b><u>20 422</u></b>	<b><u>85 262</u></b>	<b><u>45 128</u></b>	<b><u>40 134</u></b>
De 0 a 4 años	24 849	12 648	12 201	7 591	3 875	3 716	17 258	8 773	8 485
De 5 a 9 años	22 607	11 434	11 173	6 757	3 315	3 442	15 850	8 119	7 731
De 10 a 14 años	16 039	8 400	7 639	5 266	2 518	2 748	10 773	5 882	4 891
De 15 a 19 años	10 683	5 615	5 068	3 859	1 782	2 077	6 824	3 833	2 991
De 20 a 24 años	10 599	5 289	5 310	3 414	1 569	1 845	7 185	3 720	3 465
De 25 a 29 años	8 923	4 533	4 390	2 704	1 257	1 447	6 219	3 276	2 943
De 30 a 34 años	6 987	3 744	3 243	2 293	1 173	1 120	4 694	2 571	2 123
De 35 a 39 años	6 184	3 263	2 921	1 970	979	991	4 214	2 284	1 930
De 40 a 44 años	4 684	2 451	2 233	1 528	785	743	3 156	1 666	1 490
De 45 a 49 años	3 572	1 848	1 724	1 148	558	590	2 424	1 290	1 134
De 50 a 54 años	3 056	1 641	1 415	949	457	492	2 107	1 184	923
De 55 a 59 años	1 922	1 056	866	633	312	321	1 289	744	545
De 60 a 64 años	1 914	999	915	589	241	348	1 325	758	567
De 65 a 69 años	893	476	417	290	133	157	603	343	260
De 70 a 74 años	870	393	477	286	111	175	584	282	302
De 75 y más	1 099	535	564	342	132	210	757	403	354



Tabla N° 3. - POBLACION INMIGRANTE DE LA PROVINCIA DE ESMERALDAS, POR GRUPOS DE EDAD, SEGUN PROVINCIA DE RESIDENCIA ANTERIOR

Provincia de residencia anterior	Total	Grupos de edad							
		0 - 9	10 - 19	20 - 29	30 - 39	40 - 49	50 - 59	60 - 69	70 y más
<b>TOTAL PROVINCIAL</b>	<b>17 328</b>	<b>3 050</b>	<b>3 475</b>	<b>3 738</b>	<b>2 842</b>	<b>1 817</b>	<b>1 095</b>	<b>725</b>	<b>586</b>
Azuay	116	8	15	43	28	14	6	1	1
Bolívar	109	16	27	26	26	10	3	1	-
Cañar	23	-	5	2	7	7	1	1	-
Carchi	288	49	61	79	55	23	14	5	2
Cotopaxi	171	17	36	44	34	26	7	4	3
Chimborazo	139	31	13	29	38	14	9	4	1
El Oro	192	33	35	47	33	28	11	3	2
* Esmeraldas	1 496	183	235	331	297	208	127	65	50
Guayas	1 879	538	414	342	289	162	79	37	18
Imbabura	536	130	87	117	102	50	26	16	8
Loja	127	17	23	38	26	9	8	5	1
Los Ríos	285	65	61	74	42	23	8	9	3
Manabí	6 573	1 231	1 568	1 501	1 043	604	340	201	85
Morona Santiago	15	3	4	5	2	1	-	-	-
Napo	76	7	20	27	16	-	6	-	-
Pastaza	54	6	19	15	11	1	1	1	-
Pichincha	1 609	357	344	382	267	179	60	20	9
Tungurahua	304	45	46	105	56	33	11	7	1
Zamora Chinchipe	3	1	1	-	-	-	1	-	-
Archipiélago de Colón	4	1	1	-	-	-	1	1	-
Exterior	3 329	312	460	531	470	434	376	344	402

\* Población inmigrante intercantonal



Tabla Nº 4. - POBLACION INMIGRANTE MASCULINA DE LA PROVINCIA DE ESMERALDAS,  
POR GRUPOS DE EDAD, SEGUN PROVINCIA DE RESIDENCIA ANTERIOR

Provincia de residencia anterior	Total	Grupos de edad							
		0 - 9	10 - 19	20 - 29	30 - 39	40 - 49	50 - 59	60 - 69	70 y más
<b><u>TOTAL PROVINCIAL</u></b>	<b><u>9 704</u></b>	<b><u>1 545</u></b>	<b><u>1 840</u></b>	<b><u>2 050</u></b>	<b><u>1 714</u></b>	<b><u>1 113</u></b>	<b><u>681</u></b>	<b><u>428</u></b>	<b><u>333</u></b>
Azuay	70	6	5	22	21	11	4	-	1
Bolívar	68	7	21	14	18	6	2	-	-
Cañar	18	-	5	1	5	5	1	1	-
Carchi	174	23	32	47	39	18	8	5	2
Cotopaxi	117	7	26	31	20	23	5	3	2
Chimborazo	86	15	6	18	26	10	9	1	1
El Oro	118	15	16	35	23	19	7	3	-
* Esmeraldas	808	86	117	148	185	116	84	43	29
Guayas	1 065	275	201	190	193	119	55	22	10
Imbabura	323	66	47	76	64	32	21	11	6
Loja	71	8	13	23	16	5	5	-	1
Los Ríos	163	34	31	45	27	13	4	6	3
Manabí	3 572	621	848	811	587	352	198	115	40
Morona Santiago	11	2	3	4	1	1	-	-	-
Napo	66	5	16	25	15	-	5	-	-
Pastaza	39	6	11	12	7	1	1	1	-
Pichincha	920	181	181	214	163	118	42	15	6
Tungurahua	190	25	23	63	44	23	6	5	1
Zamora Chinchipe	1	-	-	-	-	-	1	-	-
Archipiélago de Colón	3	1	1	-	-	-	1	-	-
Exterior	1 821	162	237	271	260	241	222	197	231

\* Población inmigrante intercantonal



Tabla Nº 5. - POBLACION INMIGRANTE FEMENINA DE LA PROVINCIA DE ESMERALDAS,  
POR GRUPOS DE EDAD, SEGUN PROVINCIA DE RESIDENCIA ANTERIOR

Provincia de residencia anterior	Total	Grupos de edad							
		0 - 9	10 - 19	20 - 29	30 - 39	40 - 49	50 - 59	60 - 69	70 y más
<b><u>TOTAL PROVINCIAL</u></b>	<b><u>7 624</u></b>	<b><u>1 505</u></b>	<b><u>1 635</u></b>	<b><u>1 688</u></b>	<b><u>1 128</u></b>	<b><u>704</u></b>	<b><u>414</u></b>	<b><u>297</u></b>	<b><u>253</u></b>
Azuay	46	2	10	21	7	3	2	1	-
Bolívar	41	9	6	12	8	4	1	1	-
Cañar	5	-	-	1	2	2	-	-	-
Carchi	114	26	29	32	16	5	6	-	-
Cotopaxi	54	10	10	13	14	3	2	1	1
Chimborazo	53	16	7	11	12	4	-	3	-
El Oro	74	18	19	12	10	9	4	-	2
* Esmeraldas	688	97	118	183	112	92	43	22	21
Guayas	814	263	213	152	96	43	24	15	8
Imbabura	213	64	40	41	38	18	5	5	2
Loja	56	9	10	15	10	4	3	5	-
Los Ríos	122	31	30	29	15	10	4	3	-
Manabí	3 001	610	720	690	456	252	142	86	45
Morona Santiago	4	1	1	1	1	-	-	-	-
Napo	10	2	4	2	1	-	1	-	-
Pastaza	15	-	8	3	4	-	-	-	-
Pichincha	689	176	163	168	104	52	18	5	3
Tungurahua	114	20	23	42	12	10	5	2	-
Zamora Chinchipe	2	1	1	-	-	-	-	-	-
Archipiélago de Colón	1	-	-	-	-	-	-	1	-
Exterior	1 508	150	223	260	210	193	154	147	171

\* Población inmigrante intercantonal



Tabla Nº 6. - POBLACION INMIGRANTE DE LA PROVINCIA DE ESMERALDAS, POR AÑOS DE RESIDENCIA Y SEXO, SEGUN GRUPOS DE EDAD

Grupos de edad	Total			Años de residencia									
				0 - 4		5 - 9		10 - 14		15 - 19		20 y más	
	Total	Hombres	Mujeres	Hombres	Mujeres	Hombres	Mujeres	Hombres	Mujeres	Hombres	Mujeres	Hombres	Mujeres
<u>TOTAL PROVINCIAL</u>	<u>17 328</u>	<u>9 704</u>	<u>7 624</u>	<u>4 907</u>	<u>3 800</u>	<u>1 837</u>	<u>1 541</u>	<u>1 531</u>	<u>1 151</u>	<u>373</u>	<u>313</u>	<u>1 056</u>	<u>819</u>
De 0 a 4 años	1 288	657	631	657	631	-	-	-	-	-	-	-	-
De 5 a 9 años	1 762	888	874	637	614	251	260	-	-	-	-	-	-
De 10 a 14 años	1 876	973	903	489	448	266	240	218	215	-	-	-	-
De 15 a 19 años	1 599	867	732	483	377	153	142	171	165	60	48	-	-
De 20 a 24 años	1 917	1 001	916	611	503	180	190	137	131	38	46	35	46
De 25 a 29 años	1 821	1 049	772	582	358	209	196	166	136	45	44	47	38
De 30 a 34 años	1 546	938	608	436	240	225	157	191	127	37	25	49	59
De 35 a 39 años	1 296	776	520	316	174	163	122	196	106	32	41	69	77
De 40 a 44 años	998	608	390	220	116	117	68	145	87	49	33	77	86
De 45 a 49 años	819	505	314	150	107	96	40	103	68	35	27	121	72
De 50 a 54 años	666	405	261	119	65	50	45	81	41	33	23	122	87
De 55 a 59 años	429	276	153	62	56	43	17	40	21	26	7	105	52
De 60 a 64 años	497	291	206	65	48	44	22	40	29	11	9	131	98
De 65 a 69 años	228	137	91	28	17	8	12	15	8	1	3	85	51
De 70 a 74 años	240	134	106	19	23	18	14	9	6	2	2	86	61
De 75 y más	346	199	147	33	23	14	16	19	11	4	5	129	92



Tabla Nº 7. - POBLACION DE 12 AÑOS Y MAS DE LA PROVINCIA DE ESMERALDAS, POR ESTADO CIVIL Y SEXO, SEGUN GRUPOS DE EDAD

Grupos de edad	Total			Estado Civil									
				Solteros		Casados		Unión libre		Viudos		Divorciados	
	Total	Hombres	Mujeres	Hombres	Mujeres	Hombres	Mujeres	Hombres	Mujeres	Hombres	Mujeres	Hombres	Mujeres
<u>TOTAL PROVINCIAL</u>	<u>70 698</u>	<u>36 763</u>	<u>33 935</u>	<u>17 451</u>	<u>12 524</u>	<u>6 918</u>	<u>6 945</u>	<u>11 844</u>	<u>12 917</u>	<u>466</u>	<u>1 434</u>	<u>84</u>	<u>115</u>
De 12 a 14 años	9 312	4 920	4 392	4 920	4 371	-	7	-	14	-	-	-	-
De 15 a 19 años	10 683	5 615	5 068	5 327	3 420	75	617	209	1 026	4	1	-	4
De 20 a 24 años	10 599	5 289	5 310	2 983	1 359	687	1 324	1 608	2 602	5	16	6	9
De 25 a 29 años	8 923	4 533	4 390	1 369	728	1 052	1 226	2 091	2 388	18	32	3	16
De 30 a 34 años	6 987	3 744	3 243	770	454	1 098	922	1 845	1 821	22	34	9	12
De 35 a 39 años	6 184	3 263	2 921	551	428	968	812	1 711	1 604	23	68	10	9
De 40 a 44 años	4 684	2 451	2 233	384	324	785	537	1 241	1 224	28	85	13	13
De 45 a 49 años	3 572	1 848	1 724	268	290	603	450	924	849	39	122	14	13
De 50 a 54 años	3 056	1 641	1 415	267	326	522	357	802	568	42	148	8	16
De 55 a 59 años	1 922	1 056	866	175	198	332	206	502	313	43	141	4	8
De 60 a 64 años	1 914	999	915	177	223	331	197	427	254	60	234	4	7
De 65 a 69 años	893	476	417	77	98	161	91	187	108	51	117	-	3
De 70 a 74 años	870	393	477	74	136	122	83	146	82	43	173	8	3
De 75 y más	1 099	535	564	109	169	182	66	151	64	88	263	5	2



Tabla Nº 8. - POBLACION URBANA Y RURAL DE 10 AÑOS Y MAS DE LA PROVINCIA DE ESMERALDAS,  
POR ALFABETISMO Y SEXO, SEGUN GRUPOS DE EDAD

Grupos de edad	Total				Urbano				Rural			
	Alfabetos		Analfabetos		Alfabetos		Analfabetos		Alfabetos		Analfabetos	
	Hombres	Mujeres	Hombres	Mujeres	Hombres	Mujeres	Hombres	Mujeres	Hombres	Mujeres	Hombres	Mujeres
<u>TOTAL PROVINCIAL</u>	<u>27 325</u>	<u>21 772</u>	<u>12 918</u>	<u>15 410</u>	<u>10 093</u>	<u>10 099</u>	<u>1 914</u>	<u>3 165</u>	<u>17 232</u>	<u>11 673</u>	<u>11 004</u>	<u>12 245</u>
De 10 a 14 años	5 416	5 123	2 984	2 516	2 120	2 315	398	433	3 296	2 808	2 586	2 083
De 15 a 19 años	4 287	3 810	1 328	1 258	1 589	1 826	193	251	2 698	1 984	1 135	1 007
De 20 a 24 años	3 885	3 549	1 404	1 761	1 353	1 522	216	323	2 532	2 027	1 188	1 438
De 25 a 29 años	3 210	2 631	1 323	1 759	1 079	1 134	178	313	2 131	1 497	1 145	1 446
De 30 a 34 años	2 676	1 822	1 068	1 421	1 006	845	167	275	1 670	977	901	1 146
De 35 a 39 años	2 241	1 575	1 022	1 346	828	724	151	267	1 413	851	871	1 079
De 40 a 44 años	1 642	1 024	809	1 209	657	490	128	253	985	534	681	956
De 45 a 49 años	1 157	734	691	990	449	370	109	220	708	364	582	770
De 50 a 54 años	965	512	676	903	350	264	107	228	615	248	569	675
De 55 a 59 años	639	310	417	556	245	184	67	137	394	126	350	419
De 60 a 64 años	526	277	473	638	171	172	70	176	355	105	403	462
De 65 a 69 años	273	138	203	279	100	84	33	73	173	54	170	206
De 70 a 74 años	184	113	209	364	69	67	42	108	115	46	167	256
De 75 y más	224	154	311	410	77	102	55	108	147	52	256	302



Tabla N° 9. -POBLACION ALFABETA DE 6 AÑOS Y MAS DE LA PROVINCIA DE ESMERALDAS,  
POR NIVEL DE INSTRUCCION, SEGUN GRUPOS DE EDAD

Grupos de edad	Total	Nivel de instrucción					
		Primaria					
		1	2	3	4	5	6
<b>TOTAL PROVINCIAL</b>	<b>52 719</b>	<b>5 657</b>	<b>12 406</b>	<b>12 793</b>	<b>8 145</b>	<b>3 987</b>	<b>5 527</b>
De 6 a 9 años	3 622	2 184	1 146	274	18	-	-
De 10 a 14 años	10 539	1 826	3 472	2 520	1 484	725	365
De 15 a 19 años	8 097	319	1 486	1 940	1 446	922	1 118
De 20 a 24 años	7 434	275	1 523	1 925	1 372	628	915
De 25 a 29 años	5 841	230	1 199	1 596	976	446	748
De 30 a 34 años	4 498	183	888	1 190	748	374	564
De 35 a 39 años	3 816	169	803	1 008	697	290	474
De 40 a 44 años	2 666	105	532	741	429	197	360
De 45 a 49 años	1 891	100	396	500	315	138	288
De 50 a 54 años	1 477	83	324	399	230	98	217
De 55 a 59 años	949	59	223	223	144	62	141
De 60 a 64 años	803	51	166	196	136	46	138
De 65 a 69 años	411	30	84	108	63	19	78
De 70 a 74 años	297	23	69	64	41	16	52
De 75 y más	378	20	95	109	46	26	69



Tabla Nº 9. -Cont. - POBLACION ALFABETA DE 6 AÑOS Y MAS DE LA PROVINCIA DE ESMERALDAS,  
POR NIVEL DE INSTRUCCION, SEGUN GRUPOS DE EDAD

Grupos de edad	Nivel de instrucción								
	Secundaria						Especial	Universi- taria	Sin espe- cificar
	1	2	3	4	5	6			
<u>TOTAL PROVINCIAL</u>	<u>857</u>	<u>872</u>	<u>626</u>	<u>476</u>	<u>182</u>	<u>470</u>	<u>453</u>	<u>186</u>	<u>82</u>
De 6 a 9 años	-	-	-	-	-	-	-	-	-
De 10 a 14 años	97	17	4	-	-	-	13	-	16
De 15 a 19 años	308	213	127	60	24	24	94	1	15
De 20 a 24 años	145	166	111	105	61	113	72	14	9
De 25 a 29 años	95	136	115	85	28	99	48	33	7
De 30 a 34 años	77	101	81	70	30	86	58	41	7
De 35 a 39 años	41	76	72	59	17	41	43	22	4
De 40 a 44 años	39	43	48	47	12	36	52	16	9
De 45 a 49 años	14	31	19	10	4	19	28	26	3
De 50 a 54 años	14	30	17	14	5	15	16	12	3
De 55 a 59 años	11	20	10	13	1	15	18	7	2
De 60 a 64 años	8	19	11	6	-	7	9	7	3
De 65 a 69 años	3	10	3	4	-	5	2	1	1
De 70 a 74 años	5	8	6	2	-	6	-	3	2
De 75 y más	-	2	2	1	-	4	-	3	1



Tabla N° 10. - POBLACION ALFABETA MASCULINA DE 6 AÑOS Y MAS  
DE LA PROVINCIA DE ESMERALDAS, POR NIVEL  
DE INSTRUCCION, SEGUN GRUPOS DE EDAD

Grupos de edad	Total	Nivel de instrucción					
		Primaria					
		1	2	3	4	5	6
<u>TOTAL PROVINCIAL</u>	<u>29 016</u>	<u>2 950</u>	<u>6 800</u>	<u>7 119</u>	<u>4 553</u>	<u>2 258</u>	<u>2 984</u>
De 6 a 9 años	1 691	1 030	520	135	6	-	-
De 10 a 14 años	5 416	959	1 810	1 308	743	359	162
De 15 a 19 años	4 287	175	798	1 072	787	502	565
De 20 a 24 años	3 885	158	822	1 003	711	360	466
De 25 a 29 años	3 210	136	670	857	547	263	395
De 30 a 34 años	2 676	109	540	685	428	218	341
De 35 a 39 años	2 241	91	447	593	423	180	269
De 40 a 44 años	1 642	63	316	444	281	122	207
De 45 a 49 años	1 157	58	232	314	179	81	177
De 50 a 54 años	965	53	219	254	156	59	133
De 55 a 59 años	639	40	148	153	99	46	86
De 60 a 64 años	526	31	115	134	92	31	77
De 65 a 69 años	273	21	58	65	46	13	46
De 70 a 74 años	184	16	43	36	24	9	31
De 75 y más	224	10	62	66	31	15	29



Tabla N° 10. - Cont. - POBLACION ALFABETA MASCULINA DE 6 AÑOS Y MAS  
DE LA PROVINCIA DE ESMERALDAS, POR NIVEL  
DE INSTRUCCION, SEGUN GRUPOS DE EDAD

Grupos de edad	Nivel de instrucción								
	Secundaria						Especial	Universi taria	Sin espe cificar
	1	2	3	4	5	6			
<u>TOTAL PROVINCIAL</u>	<u>410</u>	<u>472</u>	<u>375</u>	<u>244</u>	<u>126</u>	<u>300</u>	<u>220</u>	<u>162</u>	<u>43</u>
De 6 a 9 años	-	-	-	-	-	-	-	-	-
De 10 a 14 años	45	12	4	-	-	-	8	-	6
De 15 a 19 años	145	100	66	26	10	8	27	-	6
De 20 a 24 años	51	83	53	40	38	64	18	10	8
De 25 a 29 años	50	61	56	40	20	59	22	28	6
De 30 a 34 años	43	60	56	45	27	50	33	37	4
De 35 a 39 años	20	51	47	28	13	34	26	18	1
De 40 a 44 años	19	26	35	31	11	31	35	15	6
De 45 a 49 años	9	24	14	5	3	16	20	23	2
De 50 a 54 años	10	18	15	10	3	12	10	12	1
De 55 a 59 años	7	11	10	9	1	9	13	7	-
De 60 a 64 años	5	11	9	4	-	2	7	6	2
De 65 a 69 años	3	8	2	3	-	5	1	1	1
De 70 a 74 años	3	5	6	2	-	6	-	3	-
De 75 y más	-	2	2	1	-	4	-	2	-



Tabla N° 11. - POBLACION ALFABETA FEMENINA, DE 6 AÑOS Y MAS  
DE LA PROVINCIA DE ESMERALDAS, POR NIVEL  
DE INSTRUCCION, SEGUN GRUPOS DE EDAD

Grupos de edad	Total	Nivel de instrucción					
		Primaria					
		1	2	3	4	5	6
<u>TOTAL PROVINCIAL</u>	<u>23 703</u>	<u>2 707</u>	<u>5 606</u>	<u>5 674</u>	<u>3 592</u>	<u>1 729</u>	<u>2 543</u>
De 6 a 9 años	1 931	1 154	626	139	12	-	-
De 10 a 14 años	5 123	867	1 662	1 212	741	366	203
De 15 a 19 años	3 810	144	688	868	659	420	553
De 20 a 24 años	3 549	117	701	922	661	268	449
De 25 a 29 años	2 631	94	529	739	429	183	353
De 30 a 34 años	1 822	74	348	505	320	156	223
De 35 a 39 años	1 575	78	356	415	274	110	205
De 40 a 44 años	1 024	42	216	297	148	75	153
De 45 a 49 años	734	42	164	186	136	57	111
De 50 a 54 años	512	30	105	145	74	39	84
De 55 a 59 años	310	19	75	70	45	16	55
De 60 a 64 años	277	20	51	62	44	15	61
De 65 a 69 años	138	9	26	43	17	6	32
De 70 a 74 años	113	7	26	28	17	7	21
De 75 y más	154	10	33	43	15	11	40



Tabla Nº 11. - Cont. - POBLACION ALFABETA FEMENINA DE 6 AÑOS Y MAS  
DE LA PROVINCIA DE ESMERALDAS, POR NIVEL  
DE INSTRUCCION, SEGUN GRUPOS DE EDAD

[illegible]



Tabla N° 12. - POBLACION DE 6 A 29 AÑOS DE LA PROVINCIA DE ESMERALDAS, QUE ASISTE A INSTITUCIONES DE ENSEÑANZA REGULAR, POR AREAS URBANA Y RURAL Y SEXO, SEGUN GRUPOS DE EDAD

Grupos de edad	Asistencia educacional								
	Total			Area urbana			Area rural		
	Total	Hombres	Mujeres	Total	Hombres	Mujeres	Total	Hombres	Mujeres
<u>TOTAL PROVINCIAL</u>	<u>21 268</u>	<u>10 750</u>	<u>10 518</u>	<u>9 158</u>	<u>4 396</u>	<u>4 762</u>	<u>12 110</u>	<u>6 354</u>	<u>5 756</u>
De 6 a 9 años	8 070	3 904	4 166	3 497	1 658	1 839	4 573	2 246	2 327
De 10 a 14 años	10 722	5 518	5 204	4 321	2 098	2 223	6 401	3 420	2 981
De 15 a 19 años	2 303	1 235	1 068	1 254	587	667	1 049	648	401
De 20 a 24 años	120	67	53	75	45	30	45	22	23
De 25 a 29 años	53	26	27	11	8	3	42	18	24



Tabla N° 13.- POBLACION URBANA DE 12 AÑOS Y MAS DE LA PROVINCIA DE ESMERALDAS, ECONOMICAMENTE ACTIVA, E INACTIVA, POR GRUPOS COMPONENTES, SEGUN GRUPOS DE EDAD

Grupos de edad	Total	Activos			Inactivos					
		Total	Ocupados	No ocupados	Total	Q.Domésticos	Estudiantes	Rentistas	Recluidos	Otros
<u>TOTAL PROVINCIAL</u>	<u>23 104</u>	<u>11 047</u>	<u>9 964</u>	<u>1 083</u>	<u>12 057</u>	<u>8 002</u>	<u>3 678</u>	<u>74</u>	<u>147</u>	<u>156</u>
De 12 a 14 años	3 099	475	355	120	2 624	207	2 392	-	12	13
De 15 a 19 años	3 859	1 651	1 340	311	2 208	978	1 216	-	10	4
De 20 a 24 años	3 414	1 837	1 616	221	1 577	1 447	70	-	44	16
De 25 a 29 años	2 704	1 499	1 401	98	1 205	1 164	-	1	32	8
De 30 a 34 años	2 293	1 356	1 292	64	937	918	-	-	12	7
De 35 a 39 años	1 970	1 167	1 104	63	803	784	-	2	12	5
De 40 a 44 años	1 528	917	866	51	611	594	-	6	6	5
De 45 a 49 años	1 148	657	622	35	491	478	-	4	3	6
De 50 a 54 años	949	523	488	35	426	412	-	5	3	6
De 55 a 59 años	633	348	323	25	285	269	-	10	3	3
De 60 a 64 años	589	285	255	30	304	287	-	10	4	3
De 65 a 69 años	290	139	126	13	151	137	-	7	2	5
De 70 a 74 años	286	104	97	7	182	162	-	7	-	13
De 75 y más	342	89	79	10	253	165	-	22	4	62



Tabla N° 14. -POBLACION URBANA MASCULINA DE 12 AÑOS Y MAS DE LA PROVINCIA DE ESMERALDAS, ECONOMICAMENTE ACTIVA E INACTIVA, POR GRUPOS COMPONENTES, SEGUN GRUPOS DE EDAD

Grupos de edad	Total	Activos			Inactivos					
		Total	Ocupados	No ocupados	Total	Q.Domésticos	Estudiantes	Rentistas	Recluidos	Otros
<b><u>TOTAL PROVINCIAL</u></b>	<b><u>10 949</u></b>	<b><u>8 879</u></b>	<b><u>7 888</u></b>	<b><u>991</u></b>	<b><u>2 070</u></b>	<b><u>17</u></b>	<b><u>1 774</u></b>	<b><u>48</u></b>	<b><u>140</u></b>	<b><u>91</u></b>
De 12 a 14 años	1 460	285	169	116	1 175	2	1 155	-	12	6
De 15 a 19 años	1 782	1 190	905	285	592	5	576	-	9	2
De 20 a 24 años	1 569	1 469	1 272	197	100	-	43	-	44	13
De 25 a 29 años	1 257	1 218	1 129	89	39	-	-	1	31	7
De 30 a 34 años	1 173	1 155	1 099	56	18	-	-	-	12	6
De 35 a 39 años	979	964	902	62	15	-	-	1	11	3
De 40 a 44 años	785	771	724	47	14	-	-	4	5	5
De 45 a 49 años	558	548	518	30	10	-	-	2	3	5
De 50 a 54 años	457	444	411	33	13	2	-	4	3	4
De 55 a 59 años	312	296	275	21	16	5	-	7	3	1
De 60 a 64 años	241	233	204	29	8	-	-	3	3	2
De 65 a 69 años	133	123	110	13	10	1	-	5	1	3
De 70 a 74 años	111	100	94	6	11	1	-	6	-	4
De 75 y más	132	83	76	7	49	1	-	15	3	30



Tabla Nº 15. - POBLACION URBANA FEMENINA DE 12 AÑOS Y MAS DE LA PROVINCIA DE ESMERALDAS, ECONOMICAMENTE ACTIVA E INACTIVA, POR GRUPOS COMPONENTES, SEGUN GRUPOS DE EDAD

Grupos de edad	Total	Activos			Inactivos					
		Total	Ocupados	No ocupados	Total	Q.Domésticos	Estudiantes	Rentistas	Recluidos	Otras
<b><u>TOTAL PROVINCIAL</u></b>	<b><u>12 155</u></b>	<b><u>2 168</u></b>	<b><u>2 076</u></b>	<b><u>92</u></b>	<b><u>9 987</u></b>	<b><u>7 985</u></b>	<b><u>1 904</u></b>	<b><u>26</u></b>	<b><u>7</u></b>	<b><u>65</u></b>
De 12 a 14 años	1 639	190	186	4	1 449	205	1 237	-	-	7
De 15 a 19 años	2 077	461	435	26	1 616	973	640	-	1	2
De 20 a 24 años	1 845	368	344	24	1 477	1 447	27	-	-	3
De 25 a 29 años	1 447	281	272	9	1 166	1 164	-	-	1	1
De 30 a 34 años	1 120	201	193	8	919	918	-	-	-	1
De 35 a 39 años	991	203	202	1	788	784	-	1	1	2
De 40 a 44 años	743	146	142	4	597	594	-	2	1	-
De 45 a 49 años	590	109	104	5	481	478	-	2	-	1
De 50 a 54 años	492	79	77	2	413	410	-	1	-	2
De 55 a 59 años	321	52	48	4	269	264	-	3	-	2
De 60 a 64 años	348	52	51	1	296	287	-	7	1	1
De 65 a 69 años	157	16	16	-	141	136	-	2	1	2
De 70 a 74 años	175	4	3	1	171	161	-	1	-	9
De 75 y más	210	6	3	3	204	164	-	7	1	32



Tabla N° 16. - POBLACION RURAL DE 12 AÑOS Y MAS DE LA PROVINCIA DE ESMERALDAS, ECONOMICAMENTE ACTIVA E INACTIVA, POR GRUPOS COMPONENTES, SEGUN GRUPOS DE EDAD

Grupos de edad	Total	Activos			Inactivos					
		Total	Ocupados	No ocupados	Total	Q.Domésticos	Estudiantes	Rentistas	Recluidos	Otros
<u>TOTAL PROVINCIAL</u>	<u>47 594</u>	<u>25 593</u>	<u>25 532</u>	<u>61</u>	<u>22 001</u>	<u>17 203</u>	<u>4 542</u>	<u>17</u>	<u>1</u>	<u>238</u>
De 12 a 14 años	6 213	1 605	1 598	7	4 608	1 018	3 560	-	-	30
De 15 a 19 años	6 824	3 455	3 442	13	3 369	2 375	979	-	-	15
De 20 a 24 años	7 185	4 032	4 026	6	3 153	3 126	3	-	-	24
De 25 a 29 años	6 219	3 619	3 617	2	2 600	2 587	-	-	1	12
De 30 a 34 años	4 694	2 811	2 801	10	1 883	1 873	-	2	-	8
De 35 a 39 años	4 214	2 536	2 525	11	1 678	1 668	-	1	-	9
De 40 a 44 años	3 156	1 867	1 864	3	1 289	1 281	-	2	-	6
De 45 a 49 años	2 424	1 479	1 479	-	945	940	-	-	-	5
De 50 a 54 años	2 107	1 340	1 340	-	767	762	-	1	-	4
De 55 a 59 años	1 289	831	829	2	458	453	-	-	-	5
De 60 a 64 años	1 325	858	855	3	467	459	-	2	-	6
De 65 a 69 años	603	393	392	1	210	206	-	2	-	2
De 70 a 74 años	584	356	354	2	228	223	-	2	-	3
De 75 y más	757	411	410	1	346	232	-	5	-	109

Tabla Nº 17. - POBLACION RURAL MASCULINA DE 12 AÑOS Y MAS DE LA PROVINCIA DE ESMERALDAS, ECONOMICAMENTE ACTIVA E INACTIVA, POR GRUPOS COMPONENTES, SEGUN GRUPOS DE EDAD

Grupos de edad	Total	Activos			Inactivos					
		Total	Ocupados	No ocupados	Total	Q.Domésticos	Estudiantes	Rentistas	Recluidos	Otros
<b><u>TOTAL PROVINCIAL</u></b>	<b><u>25 814</u></b>	<b><u>23 100</u></b>	<b><u>23 045</u></b>	<b><u>55</u></b>	<b><u>2 714</u></b>	<b><u>28</u></b>	<b><u>2 536</u></b>	<b><u>5</u></b>	<b><u>1</u></b>	<b><u>144</u></b>
De 12 a 14 años	3 460	1 492	1 485	7	1 968	12	1 932	-	-	24
De 15 a 19 años	3 833	3 211	3 199	12	622	7	604	-	-	11
De 20 a 24 años	3 720	3 701	3 696	5	19	-	-	-	-	19
De 25 a 29 años	3 276	3 265	3 263	2	11	-	-	-	1	10
De 30 a 34 años	2 571	2 561	2 553	8	10	-	-	2	-	8
De 35 a 39 años	2 284	2 276	2 266	10	8	-	-	1	-	7
De 40 a 44 años	1 666	1 661	1 658	3	5	-	-	-	-	5
De 45 a 49 años	1 290	1 286	1 286	-	4	-	-	-	-	4
De 50 a 54 años	1 184	1 180	1 180	-	4	1	-	1	-	2
De 55 a 59 años	744	738	736	2	6	2	-	-	-	4
De 60 a 64 años	758	747	744	3	11	4	-	1	-	6
De 65 a 69 años	343	342	342	-	1	-	-	-	-	1
De 70 a 74 años	282	281	279	2	1	-	-	-	-	1
De 75 y más	403	359	358	1	44	2	-	-	-	42



Tabla N° 18. - POBLACION RURAL FEMENINA DE 12 AÑOS Y MAS DE LA PROVINCIA DE ESMERALDAS, ECONOMICAMENTE ACTIVA E INACTIVA, POR GRUPOS COMPONENTES, SEGUN GRUPOS DE EDAD

Grupos de edad	Total	Activos			Inactivos					
		Total	Ocupados	No ocupados	Total	Q.Domésticos	Estudiantes	Rentistas	Recluidos	Otros
<u>TOTAL PROVINCIAL</u>	<u>21 780</u>	<u>2 493</u>	<u>2 487</u>	<u>6</u>	<u>19 287</u>	<u>17 175</u>	<u>2 006</u>	<u>12</u>	<u>-</u>	<u>94</u>
De 12 a 14 años	2 753	113	113	-	2 640	1 006	1 628	-	-	6
De 15 a 19 años	2 991	244	243	1	2 747	2 368	375	-	-	4
De 20 a 24 años	3 465	331	330	1	3 134	3 126	3	-	-	5
De 25 a 29 años	2 943	354	354	-	2 589	2 587	-	-	-	2
De 30 a 34 años	2 123	250	248	2	1 873	1 873	-	-	-	-
De 35 a 39 años	1 930	260	259	1	1 670	1 668	-	-	-	2
De 40 a 44 años	1 490	206	206	-	1 284	1 281	-	2	-	1
De 45 a 49 años	1 134	193	193	-	941	940	-	-	-	1
De 50 a 54 años	923	160	160	-	763	761	-	-	-	2
De 55 a 59 años	545	93	93	-	452	451	-	-	-	1
De 60 a 64 años	567	111	111	-	456	455	-	1	-	-
De 65 a 69 años	260	51	50	1	209	206	-	2	-	1
De 70 a 74 años	302	75	75	-	227	223	-	2	-	2
De 75 y más	354	52	52	-	302	230	-	5	-	67

Tabla N° 19. - POBLACION DE 12 AÑOS Y MAS DE LA PROVINCIA DE ESMERALDAS, ECONOMICAMENTE ACTIVA,  
POR GRUPOS DE EDAD, SEGUN GRUPOS PRINCIPALES DE OCUPACION

Grupos principales de ocupación	Total	Grupos de edad								
		12 - 14	15 - 19	20 - 24	25 - 34	35 - 44	45 - 54	55 - 64	65 - 74	75 y más
<u>TOTAL PROVINCIAL</u>	<u>36 640</u>	<u>2 080</u>	<u>5 106</u>	<u>5 869</u>	<u>9 285</u>	<u>6 487</u>	<u>3 999</u>	<u>2 322</u>	<u>992</u>	<u>500</u>
Profesionales, técnicos y ocupaciones afines .....	1 002	-	39	188	371	222	119	53	5	5
Gerentes, administradores y directores	87	-	-	3	17	31	21	11	3	1
Oficinistas y afines .....	790	-	80	135	251	170	86	49	15	4
Vendedores y similares .....	1 569	16	123	171	410	395	254	137	42	21
Agricultores, pescadores, madereros y afines .....	24 560	1 519	3 329	3 838	6 009	4 207	2 782	1 691	768	417
Mineros, canteros y personas en ocupaciones afines .....	5	1	-	-	-	-	2	1	1	-
Conductores de medios de transporte y afines .....	693	-	77	173	259	102	59	18	4	1
Artesanos y operarios .....	2 963	43	330	513	919	622	298	149	68	21
Otros artesanos y operarios .....	234	4	51	37	54	53	22	10	2	1
Obreros y jornaleros NEOC .....	1 458	20	170	278	471	295	137	51	26	10
Trabajadores de servicios personales y afines .....	2 140	345	574	302	352	266	156	91	40	14
Otros trabajadores NEOC .....	1 139	132	333	231	172	124	63	61	18	5



Tabla Nº 20. - POBLACION MASCULINA DE 12 AÑOS Y MAS DE LA PROVINCIA DE ESMERALDAS, ECONOMICAMENTE ACTIVA, POR GRUPOS DE EDAD, SEGUN GRUPOS PRINCIPALES DE OCUPACION

Grupos principales de ocupación	Total	Grupos de edad								
		12 - 14	15 - 19	20 - 24	25 - 34	35 - 44	45 - 54	55 - 64	65 - 74	75 y más
<b><u>TOTAL PROVINCIAL</u></b>	<b><u>31 979</u></b>	<b><u>1 777</u></b>	<b><u>4 401</u></b>	<b><u>5 170</u></b>	<b><u>8 199</u></b>	<b><u>5 672</u></b>	<b><u>3 458</u></b>	<b><u>2 014</u></b>	<b><u>846</u></b>	<b><u>442</u></b>
Profesionales, técnicos y ocupaciones afines .....	438	-	8	64	171	99	65	25	4	2
Gerentes, administradores y directores	80	-	-	3	16	27	19	11	3	1
Oficinistas y afines .....	643	-	56	88	205	153	76	46	15	4
Vendedores y similares .....	1 300	15	106	146	330	309	217	117	39	21
Agricultores, pescadores, madereros y afines .....	23 031	1 478	3 229	3 662	5 648	3 922	2 511	1 536	670	375
Mineros, canteros y personas en ocupaciones afines .....	3	1	-	-	-	-	2	-	-	-
Conductores de medios de transporte y afines .....	693	-	77	173	259	102	59	18	4	1
Artesanos y operarios .....	2 454	39	280	425	775	500	242	118	57	18
Otros artesanos y operarios .....	213	4	49	35	47	51	19	7	-	1
Obreros y jornaleros NEOC .....	1 446	20	167	277	469	291	137	50	25	10
Trabajadores de servicios personales y afines .....	633	92	124	90	125	103	52	29	12	6
Otros trabajadores NEOC .....	1 045	128	305	207	154	115	59	57	17	3

Tabla Nº 21. - POBLACION FEMENINA DE 12 AÑOS Y MAS DE LA PROVINCIA DE ESMERALDAS, ECONOMICAMENTE ACTIVA, POR GRUPOS DE EDAD, SEGUN GRUPOS PRINCIPALES DE OCUPACION

Grupos principales de ocupación	Total	Grupos de edad								
		12 - 14	15 - 19	20 - 24	25 - 34	35 - 44	45 - 54	55 - 64	65 - 74	75 y más
<u>TOTAL PROVINCIAL</u>	<u>4 661</u>	<u>303</u>	<u>705</u>	<u>699</u>	<u>1 086</u>	<u>815</u>	<u>541</u>	<u>308</u>	<u>146</u>	<u>58</u>
Profesionales, técnicos y ocupaciones afines .....	564	-	31	124	200	123	54	28	1	3
Gerentes, administradores y directores	7	-	-	-	1	4	2	-	-	-
Oficinistas y afines .....	147	-	24	47	46	17	10	3	-	-
Vendedores y similares .....	269	1	17	25	80	86	37	20	3	-
Agricultores, pescadores, madereros y afines .....	1 529	41	100	176	361	285	271	155	98	42
Mineros, canteros y personas en ocupaciones afines .....	2	-	-	-	-	-	-	1	1	-
Conductores de medios de transporte y afines .....	-	-	-	-	-	-	-	-	-	-
Artesanos y operarios .....	509	4	50	88	144	122	56	31	11	3
Otros artesanos y operarios .....	21	-	2	2	7	2	3	3	2	-
Obreros y jornaleros NBOC .....	12	-	3	1	2	4	-	1	1	-
Trabajadores de servicios personales y afines .....	1 507	253	450	212	227	163	104	62	28	8
Otros trabajadores NBOC .....	94	4	28	24	18	9	4	4	1	2



Tabla Nº 22. - POBLACION DE 12 AÑOS Y MAS DE LA PROVINCIA DE ESMERALDAS, ECONOMICAMENTE ACTIVA,  
POR RAMA DE ACTIVIDAD ECONOMICA, SEGUN GRUPOS DE EDAD

Grupos de edad	Total	Rama de actividad								
		Agricultura, silvicultura caza y pesca	Explotación de minas y canteras	Industrias manufactureras	Construcción	Electricidad, gas, agua y servicios sanitarios	Comercio	Transportes, almacenamiento y comunicaciones	Servicios	Actividades no bien especificadas
<b>TOTAL PROVINCIAL</b>	<b>36 640</b>	<b>24 616</b>	<b>5</b>	<b>2 802</b>	<b>1 040</b>	<b>27</b>	<b>1 732</b>	<b>1 412</b>	<b>3 811</b>	<b>1 195</b>
De 12 a 14 años	2 080	1 519	1	42	10	-	16	14	348	130
De 15 a 19 años	5 106	3 331	-	334	114	1	137	170	670	349
De 20 a 24 años	5 869	3 846	-	479	170	11	200	314	611	238
De 25 a 29 años	5 118	3 352	-	471	183	6	219	269	507	111
De 30 a 34 años	4 167	2 683	-	363	166	2	260	213	410	70
De 35 a 39 años	3 703	2 431	-	354	116	5	214	159	347	77
De 40 a 44 años	2 784	1 788	-	235	102	1	211	98	292	57
De 45 a 49 años	2 136	1 481	-	158	52	-	162	64	190	29
De 50 a 54 años	1 863	1 306	2	134	57	1	102	53	165	43
De 55 a 59 años	1 179	833	-	77	22	-	80	26	108	33
De 60 a 64 años	1 143	859	1	70	21	-	65	16	80	31
De 65 a 69 años	532	396	-	36	10	-	33	10	33	14
De 70 a 74 años	460	373	1	28	12	-	11	2	27	6
De 75 y más	500	418	-	21	5	-	22	4	23	7

Tabla Nº 23. - POBLACION MASCULINA DE 12 AÑOS Y MAS DE LA PROVINCIA DE ESMERALDAS, ECONOMICAMENTE ACTIVA, POR RAMA DE ACTIVIDAD ECONOMICA, SEGUN GRUPOS DE EDAD

Grupos de edad	Total	Rama de actividad								Actividades no bien especificadas
		Agricultura, silvicultura oaza y pesca	Explotación de minas y canteras	Industrias manufactureras	Construcción	Electricidad, gas, agua y servicios sanitarios	Comercio	Transportes, almacenamiento y comunicaciones	Servicios	
<b>TOTAL PROVINCIAL</b>	<b>31 979</b>	<b>23 090</b>	<b>3</b>	<b>2 268</b>	<b>1 035</b>	<b>27</b>	<b>1 459</b>	<b>1 384</b>	<b>1 637</b>	<b>1 076</b>
De 12 a 14 años	1 777	1 479	1	38	10	-	15	14	95	125
De 15 a 19 años	4 401	3 232	-	281	113	1	114	166	179	315
De 20 a 24 años	5 170	3 667	-	390	169	11	166	311	250	206
De 25 a 29 años	4 483	3 154	-	378	182	6	178	265	228	92
De 30 a 34 años	3 716	2 523	-	302	166	2	222	206	233	62
De 35 a 39 años	3 240	2 272	-	271	115	5	170	155	181	71
De 40 a 44 años	2 432	1 663	-	191	102	1	175	96	151	53
De 45 a 49 años	1 834	1 329	-	123	52	-	141	63	100	26
De 50 a 54 años	1 624	1 187	2	110	57	1	89	51	85	42
De 55 a 59 años	1 034	766	-	65	22	-	70	25	56	30
De 60 a 64 años	980	771	-	48	20	-	57	16	38	30
De 65 a 69 años	465	358	-	31	10	-	30	10	12	14
De 70 a 74 años	381	313	-	22	12	-	10	2	17	5
De 75 y más	442	376	-	18	5	-	22	4	12	5



Tabla N° 24. - POBLACION FEMENINA DE 12 AÑOS Y MAS DE LA PROVINCIA DE ESMERALDAS, ECONOMICAMENTE ACTIVA, POR RAMA DE ACTIVIDAD ECONOMICA, SEGUN GRUPOS DE EDAD

Grupos de edad	Total	Rama de actividad								
		Agricultura, silvicultura caza y pesca	Explotación de minas y canteras	Industrias manufactureras	Construcción	Electricidad, gas, agua y servicios sanitarios	Comercio	Transportes, almacenamiento y comunicaciones	Servicios	Actividades no bien especificadas
<b>TOTAL PROVINCIAL</b>	<b>4 661</b>	<b>1 526</b>	<b>2</b>	<b>534</b>	<b>5</b>	<b>-</b>	<b>273</b>	<b>28</b>	<b>2 174</b>	<b>119</b>
De 12 a 14 años	303	40	-	4	-	-	1	-	253	5
De 15 a 19 años	705	99	-	53	1	-	23	4	491	34
De 20 a 24 años	699	179	-	89	1	-	34	3	361	32
De 25 a 29 años	635	198	-	93	1	-	41	4	279	19
De 30 a 34 años	451	160	-	61	-	-	38	7	177	8
De 35 a 39 años	463	159	-	83	1	-	44	4	166	6
De 40 a 44 años	352	125	-	44	-	-	36	2	141	4
De 45 a 49 años	302	152	-	35	-	-	21	1	90	3
De 50 a 54 años	239	119	-	24	-	-	13	2	80	1
De 55 a 59 años	145	67	-	12	-	-	10	1	52	3
De 60 a 64 años	163	88	1	22	1	-	8	-	42	1
De 65 a 69 años	67	38	-	5	-	-	3	-	21	-
De 70 a 74 años	79	60	1	6	-	-	1	-	10	1
De 75 y más	58	42	-	3	-	-	-	-	11	2

Tabla Nº 25. - POBLACION DE 12 AÑOS Y MAS DE LA PROVINCIA DE ESMERALDAS, ECONOMICAMENTE ACTIVA,  
POR CATEGORIA DE OCUPACION Y SEXO, SEGUN GRUPOS DE EDAD

Grupos de edad	Total			Categoría de ocupación									
				Patronos		Cuenta propia		Remunerados		Sin remuneración		Otros	
	Total	Hombres	Mujeres	Hombres	Mujeres	Hombres	Mujeres	Hombres	Mujeres	Hombres	Mujeres	Hombres	Mujeres
<b><u>TOTAL PROVINCIAL</u></b>	<b><u>36 640</u></b>	<b><u>31 979</u></b>	<b><u>4 661</u></b>	<b><u>526</u></b>	<b><u>29</u></b>	<b><u>16 516</u></b>	<b><u>1 962</u></b>	<b><u>11 863</u></b>	<b><u>2 405</u></b>	<b><u>2 181</u></b>	<b><u>164</u></b>	<b><u>893</u></b>	<b><u>101</u></b>
De 12 a 14 años	2 080	1 777	303	-	-	47	2	459	265	1 149	30	122	6
De 15 a 19 años	5 106	4 401	705	-	-	965	93	2 117	551	1 032	37	287	24
De 20 a 24 años	5 869	5 170	699	49	2	2 403	226	2 558	439	-	5	160	27
De 25 a 29 años	5 118	4 483	635	55	4	2 471	296	1 884	304	-	22	73	9
De 30 a 34 años	4 167	3 716	451	80	2	2 193	238	1 397	186	-	19	46	6
De 35 a 39 años	3 703	3 240	463	76	4	2 064	254	1 049	181	-	17	51	7
De 40 a 44 años	2 784	2 432	352	74	2	1 572	194	754	143	-	10	32	3
De 45 a 49 años	2 136	1 834	302	48	1	1 255	182	511	100	-	13	20	6
De 50 a 54 años	1 863	1 624	239	41	5	1 135	145	419	82	-	5	29	2
De 55 a 59 años	1 179	1 034	145	40	3	716	82	253	50	-	4	25	6
De 60 a 64 años	1 143	980	163	27	1	703	107	223	52	-	-	27	3
De 65 a 69 años	532	465	67	10	-	357	38	87	28	-	1	11	-
De 70 a 74 años	460	381	79	19	3	273	59	84	16	-	-	5	1
De 75 y más	500	442	58	7	2	362	46	68	8	-	1	5	1



Tabla N° 26. - POBLACION DE 12 AÑOS Y MAS DE LA PROVINCIA DE ESMERALDAS, ECONOMICAMENTE ACTIVA,  
POR ESTADO CIVIL Y SEXO, SEGUN GRUPOS DE EDAD

Grupos de edad	Total			Estado Civil									
				Solteros		Casados		Unión libre		Viudos		Divorciados	
	Total	Hombres	Mujeres	Hombres	Mujeres	Hombres	Mujeres	Hombres	Mujeres	Hombres	Mujeres	Hombres	Mujeres
<b>TOTAL PROVINCIAL</b>	<b>36 640</b>	<b>31 979</b>	<b>4 661</b>	<b>12 874</b>	<b>2 805</b>	<b>6 842</b>	<b>789</b>	<b>11 758</b>	<b>664</b>	<b>427</b>	<b>353</b>	<b>78</b>	<b>50</b>
De 12 a 14 años	2 080	1 777	303	1 777	302	-	1	-	-	-	-	-	-
De 15 a 19 años	5 106	4 401	705	4 117	641	75	32	205	31	4	-	-	1
De 20 a 24 años	5 869	5 170	699	2 895	485	679	109	1 587	98	5	7	4	-
De 25 a 29 años	5 118	4 483	635	1 333	327	1 049	152	2 082	130	16	20	3	6
De 30 a 34 años	4 167	3 716	451	758	215	1 091	129	1 836	87	22	16	9	4
De 35 a 39 años	3 703	3 240	463	537	200	965	125	1 706	101	22	28	10	9
De 40 a 44 años	2 784	2 432	352	371	156	782	88	1 240	72	28	29	11	7
De 45 a 49 años	2 136	1 834	302	263	121	600	65	919	73	38	36	14	7
De 50 a 54 años	1 863	1 624	239	261	117	519	33	795	32	41	49	8	8
De 55 a 59 años	1 179	1 034	145	171	66	327	24	495	12	37	39	4	4
De 60 a 64 años	1 143	980	163	171	78	321	21	425	14	59	49	4	1
De 65 a 69 años	532	465	67	74	33	156	4	186	9	49	21	-	-
De 70 a 74 años	460	381	79	71	40	118	2	143	3	41	32	8	2
De 75 y más	500	442	58	75	24	160	4	139	2	65	27	3	1



Tabla N° 27. - POBLACION DE 12 AÑOS Y MAS DE LA PROVINCIA DE ESMERALDAS, ECONOMICAMENTE ACTIVA,  
POR ESTADO CIVIL Y SEXO, SEGUN GRUPOS PRINCIPALES DE OCUPACION

Grupos principales de ocupación	Total			Estado Civil									
				Solteros		Casados		Unión libre		Viudos		Divorciados	
	Total	Hombres	Mujeres	Hombres	Mujeres	Hombres	Mujeres	Hombres	Mujeres	Hombres	Mujeres	Hombres	Mujeres
<u>TOTAL PROVINCIAL</u>	<u>36 640</u>	<u>31 979</u>	<u>4 661</u>	<u>12 874</u>	<u>2 805</u>	<u>6 842</u>	<u>789</u>	<u>11 758</u>	<u>664</u>	<u>427</u>	<u>353</u>	<u>78</u>	<u>50</u>
Profesionales, técnicos y ocupaciones afines .....	1 002	438	564	144	234	236	265	51	38	4	17	3	10
Gerentes, administradores y directores	87	80	7	14	2	49	5	16	-	1	-	-	-
Oficinistas y afines .....	790	643	147	202	88	312	45	109	8	12	1	8	5
Vendedores y similares .....	1 569	1 300	269	341	84	578	100	349	53	22	23	10	9
Agricultores, pescadores, madereros y afines .....	24 560	23 031	1 529	9 212	1 019	4 015	79	9 460	206	316	217	28	8
Mineros, canteros y personas en ocupaciones afines .....	5	3	2	1	1	1	-	1	-	-	1	-	-
Conductores de medios de transporte y afines .....	693	693	-	279	-	232	-	178	-	3	-	1	-
Artesanos y operarios .....	2 963	2 454	509	936	181	792	182	679	109	30	31	17	6
Otros artesanos y operarios .....	234	213	21	114	9	48	5	45	5	4	1	2	1
Obreros y jornaleros NEOC .....	1 458	1 446	12	564	7	277	-	591	5	12	-	2	-
Trabajadores de servicios personales y afines .....	2 140	633	1 507	364	1 111	141	101	115	227	9	59	4	9
Otros trabajadores NEOC .....	1 139	1 045	94	703	69	161	7	164	13	14	3	3	2





Tabla Nº 29. - POBLACION MASCULINA DE 12 AÑOS Y MAS DE LA PROVINCIA DE ESMERALDAS, ECONOMICAMENTE ACTIVA, POR RAMA DE ACTIVIDAD, SEGUN GRUPOS PRINCIPALES DE OCUPACION

[illegible]







Tabla Nº 31. - POBLACION DE 12 AÑOS Y MAS DE LA PROVINCIA DE ESMERALDAS, ECONOMICAMENTE ACTIVA, POR CATEGORIA DE OCUPACION Y SEXO, SEGUN RAMA DE ACTIVIDAD

Rama de actividad	Total			Categoría de ocupación									
				Patronos		Cuenta propia		Remunerados		Sin remuneración		Otros	
	Total	Hombres	Mujeres	Hombres	Mujeres	Hombres	Mujeres	Hombres	Mujeres	Hombres	Mujeres	Hombres	Mujeres
<u>TOTAL PROVINCIAL</u>	<u>36 640</u>	<u>31 979</u>	<u>4 661</u>	<u>526</u>	<u>29</u>	<u>16 516</u>	<u>1 962</u>	<u>11 863</u>	<u>2 405</u>	<u>2 181</u>	<u>164</u>	<u>893</u>	<u>101</u>
Agricultura, silvicultura caza y pesca .....	24 616	23 090	1 526	375	19	13 914	1 114	6 702	272	2 098	119	1	2
Explotación de minas y - canteras .....	5	3	2	-	-	2	2	-	-	1	-	-	-
Industrias manufactureras	2 802	2 268	534	66	5	992	466	1 152	56	54	7	4	-
Construcción .....	1 040	1 035	5	15	-	187	-	832	5	1	-	-	-
Electricidad, gas, agua y servicios sanitarios ....	27	27	-	-	-	-	-	27	-	-	-	-	-
Comercio .....	1 732	1 459	273	31	3	1 078	177	330	60	20	33	-	-
Transportes, almacenamien- to y comunicaciones .....	1 412	1 384	28	21	-	105	1	1 248	26	3	-	7	1
Servicios .....	3 811	1 637	2 174	13	2	209	198	1 381	1 938	4	5	30	31
Actividades no bien espe- cificadas .....	1 195	1 076	119	5	-	29	4	191	48	-	-	851	67



Tabla N° 32. - POBLACION DE 12 AÑOS Y MAS DE LA PROVINCIA DE ESMERALDAS, ECONOMICAMENTE ACTIVA,  
POR CATEGORIA DE OCUPACION Y SEXO, SEGUN GRUPOS PRINCIPALES DE OCUPACION

Grupos principales de ocupación	Total			Categoría de Ocupación									
				Patrones		Cuenta propia		Remunerados		Sin remuneración		Otros	
	Total	Hombres	Mujeres	Hombres	Mujeres	Hombres	Mujeres	Hombres	Mujeres	Hombres	Mujeres	Hombres	Mujeres
<b><u>TOTAL PROVINCIAL</u></b>	<b><u>36 640</u></b>	<b><u>31 979</u></b>	<b><u>4 661</u></b>	<b><u>526</u></b>	<b><u>29</u></b>	<b><u>16 516</u></b>	<b><u>1 962</u></b>	<b><u>11 863</u></b>	<b><u>2 405</u></b>	<b><u>2 181</u></b>	<b><u>164</u></b>	<b><u>893</u></b>	<b><u>101</u></b>
Profesionales, técnicos y ocupaciones afines .....	1 002	438	564	4	-	44	14	365	521	-	-	25	29
Gerentes, administradores y directores .....	87	80	7	11	-	17	3	51	4	-	-	1	-
Oficinistas y afines ....	790	643	147	-	-	-	-	638	145	-	-	5	2
Vendedores y similares ..	1 569	1 300	269	33	3	1 110	195	135	35	22	36	-	-
Agricultores, pescadores, madereros y afines.....	24 560	23 031	1 529	376	18	13 916	1 118	6 643	272	2 095	119	1	2
Mineros, canteros y personas en ocupaciones afines	5	3	2	-	-	2	2	-	-	1	-	-	-
Conductores de medios de transporte y afines .....	693	693	-	27	-	94	-	563	-	3	-	6	-
Artesanos y operarios ...	2 963	2 454	509	60	7	1 006	449	1 329	45	55	8	4	-
Otros artesanos y operarios .....	234	213	21	12	-	61	13	139	8	1	-	-	-
Obreros y jornaleros NEOC	1 458	1 446	12	-	-	157	-	1 287	12	1	-	1	-
Trabajadores de servicios personales y afines .....	2 140	633	1 507	3	1	109	168	514	1 333	3	1	4	4
Otros trabajadores NEOC .	1 139	1 045	94	-	-	-	-	199	30	-	-	846	64

Tabla Nº 33. - POBLACION DE 12 AÑOS Y MAS DE LA PROVINCIA DE ESMERALDAS, ECONOMICAMENTE ACTIVA,  
POR ALFABETISMO Y NIVEL DE INSTRUCCION, SEGUN GRUPOS DE EDAD

Grupos de edad	Total	Analfa betos	Alfabetos	Población alfabeta según instrucción								
				Primaria						Secunda ria	Especial	Universi taria
				1	2	3	4	5	6			
<u>TOTAL PROVINCIAL</u>	<u>36 640</u>	<u>12 625</u>	<u>24 015</u>	<u>1 122</u>	<u>5 012</u>	<u>6 210</u>	<u>4 023</u>	<u>1 948</u>	<u>3 150</u>	<u>2 101</u>	<u>272</u>	<u>177</u>
De 12 a 14 años	2 080	1 230	850	123	340	237	93	24	27	3	3	-
De 15 a 19 años	5 106	1 497	3 609	164	748	990	673	369	491	155	18	1
De 20 a 24 años	5 869	1 536	4 333	158	890	1 098	778	392	547	434	26	10
De 25 a 29 años	5 118	1 501	3 617	147	713	936	582	300	466	409	34	30
De 30 a 34 años	4 167	1 187	2 980	118	575	736	465	253	398	349	45	41
De 35 a 39 años	3 703	1 180	2 523	99	477	646	468	202	318	254	37	22
De 40 a 44 años	2 784	954	1 830	67	337	478	304	135	254	191	48	16
De 45 a 49 años	2 136	835	1 301	63	259	339	199	92	212	85	25	27
De 50 a 54 años	1 863	812	1 051	58	231	275	163	63	157	79	13	12
De 55 a 59 años	1 179	495	684	42	155	164	100	50	93	58	16	16
De 60 a 64 años	1 143	579	564	34	120	143	95	33	86	41	6	6
De 65 a 69 años	532	245	287	23	62	72	50	13	46	19	1	1
De 70 a 74 años	460	266	194	18	48	39	26	10	31	19	-	3
De 75 y más	500	308	192	8	57	57	27	12	24	5	-	2



Tabla Nº 34. - POBLACION DE 12 AÑOS Y MAS DE LA PROVINCIA DE ESMERALDAS, ECONOMICAMENTE ACTIVA,  
POR ALFABETISMO Y NIVEL DE INSTRUCCION, SEGUN RAMA DE ACTIVIDAD

Rama de actividad	Total	Analfabetos	Alfabetos	Población alfabetizada según instrucción								
				Primaria						Secundaria	Especial	Universitaria
				1	2	3	4	5	6			
<b>TOTAL PROVINCIAL</b>	<b>36 640</b>	<b>12 625</b>	<b>24 015</b>	<b>1 122</b>	<b>5 012</b>	<b>6 210</b>	<b>4 023</b>	<b>1 948</b>	<b>3 150</b>	<b>2 101</b>	<b>272</b>	<b>177</b>
Agricultura, silvicultura caza y pesca .....	24 616	10 651	13 965	802	3 904	4 509	2 619	943	871	257	49	11
Explotación de minas y canteras .....	5	4	1	-	1	-	-	-	-	-	-	-
Industrias manufactureras	2 802	267	2 535	57	202	421	408	332	713	346	50	6
Construcción .....	1 040	204	836	49	139	173	147	78	158	71	6	15
Electricidad, gas, agua y servicios sanitarios ....	27	-	27	1	2	5	3	2	7	7	-	-
Comercio .....	1 732	156	1 576	32	148	260	205	169	396	308	36	22
Transportes, almacenamien to y comunicaciones .....	1 412	210	1 202	40	168	229	212	152	277	110	10	4
Servicios .....	3 811	879	2 932	106	337	444	298	185	497	842	111	112
Actividades no bien espe- cificadas .....	1 195	254	941	35	111	169	131	87	231	160	10	7

Tabla Nº 35. - POBLACION DE 12 AÑOS Y MAS DE LA PROVINCIA DE ESMERALDAS, ECONOMICAMENTE ACTIVA, POR ALFABETISMO Y NIVEL DE INSTRUCCION, SEGUN GRUPOS PRINCIPALES DE OCUPACION

Grupos principales de ocupación	Total	Analfabetos	Alfabetos	Población alfabetizada según instrucción								
				Primaria						Secundaria	Especial	Universitaria
				1	2	3	4	5	6			
<u>TOTAL PROVINCIAL</u>	<u>36 640</u>	<u>12 625</u>	<u>24 015</u>	<u>1 122</u>	<u>5 012</u>	<u>6 210</u>	<u>4 023</u>	<u>1 948</u>	<u>3 150</u>	<u>2 101</u>	<u>272</u>	<u>177</u>
Profesionales, técnicos y ocupaciones afines .....	1 002	-	1 002	5	7	15	19	24	173	567	71	121
Gerentes, administradores y directores .....	87	-	87	1	2	5	7	5	17	36	6	8
Oficinistas y afines .....	790	-	790	4	21	48	38	63	191	357	48	20
Vendedores y similares .....	1 569	154	1 415	31	152	260	199	161	375	203	21	13
Agricultores, pescadores, madereros y afines .....	24 560	10 673	13 887	799	3 897	4 503	2 619	924	855	238	44	8
Mineros, canteros y personas en ocupaciones afines .....	5	4	1	-	1	-	-	-	-	-	-	-
Conductores de medios de transporte y afines .....	693	60	633	15	71	98	104	83	188	70	2	2
Artesanos y operarios .....	2 963	281	2 682	65	228	423	431	338	786	356	55	-
Otros artesanos y operarios .	234	32	202	10	25	62	37	25	26	14	3	-
Obreros y jornaleros NEOC ...	1 458	378	1 080	65	204	268	230	121	146	43	3	-
Trabajadores de servicios personales y afines .....	2 140	798	1 342	95	294	369	216	122	174	65	7	-
Otros trabajadores NEOC .....	1 139	245	894	32	110	159	123	82	219	152	12	5



Tabla Nº 36. -HOGARES CENSALES Y POBLACION DE LA PROVINCIA DE ESMERALDAS,  
SEGUN CLASE DEL HOGAR Y LA MAGNITUD DE LOS HOGARES  
PARTICULARES, EN EL AREA URBANA Y RURAL

Clase y magnitud	Total		Urbano		Rural	
	Hogares	Población	Hogares	Población	Hogares	Población
<b><u>TOTAL PROVINCIAL</u></b>	<b><u>23 883</u></b>	<b><u>124 881</u></b>	<b><u>7 011</u></b>	<b><u>39 619</u></b>	<b><u>16 872</u></b>	<b><u>85 262</u></b>
<b>Particulares:</b>	<b>23 840</b>	<b>124 333</b>	<b>6 983</b>	<b>29 202</b>	<b>16 857</b>	<b>85 131</b>
De 1 Ocupante	2 127	2 127	587	587	1 540	1 540
De 2 Ocupantes	2 501	5 002	616	1 232	1 885	3 770
De 3       "	3 071	9 213	788	2 364	2 283	6 849
De 4       "	3 163	12 652	875	3 500	2 288	9 152
De 5       "	3 070	15 350	913	4 565	2 157	10 785
De 6       "	2 684	16 104	792	4 752	1 892	11 352
De 7       "	2 266	15 862	664	4 648	1 602	11 214
De 8       "	1 724	13 792	547	4 376	1 177	9 416
De 9       "	1 274	11 466	426	3 834	848	7 632
De 10 y más	1 960	22 765	775	9 344	1 185	13 421
<b>No particulares:</b>	<b>43</b>	<b>548</b>	<b>28</b>	<b>417</b>	<b>15</b>	<b>131</b>

[illegible]



Tabla N° 38. - POBLACION DE HOGARES PARTICULARES DE LA PROVINCIA DE ESMERALDAS, POR ESTADO CIVIL Y SEXO, SEGUN RELACION FAMILIAR, EN EL AREA URBANA Y RURAL

Relación familiar	Total		Estado Civil									
			Solteros		Casados		Unión libre		Viudos		Divorciados	
	Hombres	Mujeres	Hombres	Mujeres	Hombres	Mujeres	Hombres	Mujeres	Hombres	Mujeres	Hombres	Mujeres
<b>TOTAL PROVINCIAL</b>	<u>36 463</u>	<u>33 687</u>	<u>17 351</u>	<u>12 276</u>	<u>6 718</u>	<u>6 945</u>	<u>11 844</u>	<u>12 917</u>	<u>466</u>	<u>1 434</u>	<u>84</u>	<u>115</u>
Jefes	20 067	5 992	3 019	2 211	5 686	1 246	10 911	1 418	367	1 002	84	115
Cónyuge	-	14 933	-	-	-	4 833	-	10 100	-	-	-	-
Hijos	8 866	6 765	8 500	6 066	166	166	200	500	-	33	-	-
Otros parientes	3 732	3 799	2 766	2 533	600	500	333	400	33	366	-	-
Sirvientes	333	866	333	733	-	100	-	33	-	-	-	-
Otros	3 465	1 332	2 733	733	266	100	400	466	66	33	-	-
<b>URBANO</b>	<u>9 860</u>	<u>11 959</u>	<u>4 598</u>	<u>5 365</u>	<u>2 598</u>	<u>2 931</u>	<u>2 565</u>	<u>3 364</u>	<u>66</u>	<u>233</u>	<u>33</u>	<u>66</u>
Jefes	4 993	2 225	431	698	2 099	664	2 364	697	66	100	33	66
Cónyuge	-	4 167	-	-	-	1 900	-	2 267	-	-	-	-
Hijos	1 967	2 600	1 867	2 500	66	33	34	67	-	-	-	-
Otros parientes	1 433	1 667	1 133	1 167	267	200	33	167	-	133	-	-
Sirvientes	167	600	167	533	-	34	-	33	-	-	-	-
Otros	1 300	700	1 000	467	166	100	134	133	-	-	-	-
<b>RURAL</b>	<u>26 603</u>	<u>21 728</u>	<u>12 753</u>	<u>6 911</u>	<u>4 120</u>	<u>4 014</u>	<u>9 279</u>	<u>9 553</u>	<u>400</u>	<u>1 201</u>	<u>51</u>	<u>49</u>
Jefes	15 074	3 767	2 588	1 513	3 587	582	8 547	721	301	902	51	49
Cónyuge	-	10 766	-	-	-	2 933	-	7 833	-	-	-	-
Hijos	6 899	4 165	6 633	3 566	100	133	166	433	-	33	-	-
Otros parientes	2 299	2 132	1 633	1 366	333	300	300	233	33	233	-	-
Sirvientes	166	266	166	200	-	66	-	-	-	-	-	-
Otros	2 165	632	1 733	266	100	-	266	333	66	33	-	-

Tabla N° 1-V. -VIVIENDAS PARTICULARES Y NO PARTICULARES OCUPADAS DE  
LA PROVINCIA DE ESMERALDAS, POR NUMERO DE OCUPANTES,  
SEGUN TIPO DE LA VIVIENDA, EN EL AREA URBANA Y RURAL

Tipo de vivienda	Total		Urbana		Rural	
	Viviendas	Ocupantes	Viviendas	Ocupantes	Viviendas	Ocupantes
<b><u>TOTAL PROVINCIAL</u></b>	<b><u>23 883</u></b>	<b><u>124 881</u></b>	<b><u>7 011</u></b>	<b><u>39 619</u></b>	<b><u>16 872</u></b>	<b><u>85 262</u></b>
Particulares	23 840	124 333	6 983	39 202	16 857	85 131
Casa	9 308	50 957	3 362	19 671	5 946	31 286
Villa	386	2 199	268	1 636	118	563
Mediagua	27	150	12	84	15	66
Covacha	3 702	18 292	686	3 596	3 016	14 696
Choza	55	273	9	50	46	223
Rancho	10 050	51 142	2 363	12 953	7 687	38 189
Otros	312	1 320	283	1 212	29	108
No particulares	43	548	28	417	15	131



Tabla N° 2 - V. - VIVIENDAS PARTICULARES OCUPADAS DE LA PROVINCIA DE  
ESMERALDAS, POR MATERIAL PREDOMINANTE EN LOS PISOS,  
SEGUN MATERIAL PREDOMINANTE  
EN LAS PAREDES

Material predominante en las paredes	Total	Material predominante en los pisos					
		Madera	Baldosa o cemento	Ladrillo	Caña	Tierra	Otros
<b><u>TOTAL PROVINCIAL</u></b>	<b><u>23 840</u></b>	<b><u>13 512</u></b>	<b><u>584</u></b>	<b><u>17</u></b>	<b><u>4 599</u></b>	<b><u>159</u></b>	<b><u>4 969</u></b>
Cemento, piedra o ladrillo	973	451	505	12	-	-	5
Adobe o tapia	8	4	2	1	-	1	-
Caña revestida	609	487	-	-	83	1	38
Madera	3 117	2 831	74	4	95	3	110
Caña	18 137	9 583	-	-	4 347	141	4 066
Otros	996	156	3	-	74	13	750
<b><u>URBANO</u></b>	<b><u>6 983</u></b>	<b><u>5 617</u></b>	<b><u>507</u></b>	<b><u>12</u></b>	<b><u>358</u></b>	<b><u>40</u></b>	<b><u>449</u></b>
Cemento, piedra o ladrillo	913	424	475	9	-	-	5
Adobe o tapia	1	-	1	-	-	-	-
Caña revestida	291	285	-	-	4	1	1
Madera	1 138	1 094	29	3	7	1	4
Caña	4 534	3 777	-	-	345	37	375
Otros	106	37	2	-	2	1	64
<b><u>RURAL</u></b>	<b><u>16 857</u></b>	<b><u>7 895</u></b>	<b><u>77</u></b>	<b><u>5</u></b>	<b><u>4 241</u></b>	<b><u>119</u></b>	<b><u>4 520</u></b>
Cemento, piedra o ladrillo	60	27	30	3	-	-	-
Adobe o tapia	7	4	1	1	-	1	-
Caña revestida	318	202	-	-	79	-	37
Madera	1 979	1 737	45	1	88	2	106
Caña	13 603	5 806	-	-	4 002	104	3 691
Otros	890	119	1	-	72	12	686

Tabla N° 3 -V. - VIVIENDAS PARTICULARES OCUPADAS DE LA PROVINCIA DE  
ESMERALDAS, POR NUMERO DE CUARTOS, SEGUN TENENCIA  
EN EL AREA URBANA Y RURAL

Tenencia	Total viviendas	Número de cuartos						
		1	2	3	4	5	6	7 y más
<b><u>TOTAL PROVINCIAL</u></b>	<b><u>23 840</u></b>	<b><u>8 224</u></b>	<b><u>9 118</u></b>	<b><u>4 107</u></b>	<b><u>1 445</u></b>	<b><u>486</u></b>	<b><u>243</u></b>	<b><u>217</u></b>
Propia	17 609	6 144	6 799	2 968	1 038	342	171	147
Arrendada	3 095	1 033	1 149	572	190	87	39	25
Gratuita	1 707	541	666	300	120	35	22	23
Anticresis	-	-	-	-	-	-	-	-
Servicios	1 420	502	503	265	95	22	11	22
Otros	9	4	1	2	2	-	-	-
<b><u>URBANO</u></b>	<b><u>6 983</u></b>	<b><u>1 977</u></b>	<b><u>2 422</u></b>	<b><u>1 421</u></b>	<b><u>593</u></b>	<b><u>276</u></b>	<b><u>159</u></b>	<b><u>135</u></b>
Propia	3 900	940	1 382	822	373	177	109	97
Arrendada	2 207	751	765	429	147	69	31	15
Gratuita	582	174	193	112	49	22	16	16
Anticresis	-	-	-	-	-	-	-	-
Servicios	290	111	81	57	23	8	3	7
Otros	4	1	1	1	1	-	-	-
<b><u>RURAL</u></b>	<b><u>16 857</u></b>	<b><u>6 247</u></b>	<b><u>6 696</u></b>	<b><u>2 686</u></b>	<b><u>852</u></b>	<b><u>210</u></b>	<b><u>84</u></b>	<b><u>82</u></b>
Propia	13 709	5 204	5 417	2 146	665	165	62	50
Arrendada	888	282	384	143	43	18	8	10
Gratuita	1 125	367	473	188	71	13	6	7
Anticresis	-	-	-	-	-	-	-	-
Servicios	1 130	391	422	208	72	14	8	15
Otros	5	3	-	1	1	-	-	-



Tabla Nº 4 V. -VIVIENDAS PARTICULARES OCUPADAS DE LA PROVINCIA DE  
ESMERALDAS, POR NUMERO DE CUARTOS, SEGUN NUMERO  
DE OCUPANTES, EN EL AREA URBANA Y RURAL

Número de ocupantes	Total vivienda	Número de cuartos						
		1	2	3	4	5	6	7 y más
<b>TOTAL PROVINCIAL</b>	<b>23 840</b>	<b>8 224</b>	<b>9 118</b>	<b>4 107</b>	<b>1 445</b>	<b>486</b>	<b>243</b>	<b>217</b>
De 1 Ocupante	2 124	1 114	657	247	70	20	15	1
De 2 Ocupantes	2 503	1 114	893	338	101	26	13	18
De 3 "	3 066	1 231	1 192	425	139	46	13	20
De 4 "	3 161	1 161	1 233	504	177	45	23	18
De 5 "	3 061	1 018	1 228	530	176	57	27	25
De 6 "	2 679	864	1 070	479	149	60	32	25
De 7 "	2 261	668	873	472	151	47	32	18
De 8 "	1 720	425	728	337	139	44	22	25
De 9 "	1 273	266	516	306	112	41	20	12
De 10 y más	1 992	363	728	469	231	100	46	55
<b>URBANO</b>	<b>6 983</b>	<b>1 977</b>	<b>2 422</b>	<b>1 421</b>	<b>593</b>	<b>276</b>	<b>159</b>	<b>135</b>
De 1 Ocupante	587	331	153	74	14	9	5	1
De 2 Ocupantes	618	245	219	95	34	10	7	8
De 3 "	785	311	281	120	41	20	3	9
De 4 "	869	274	326	157	74	20	11	7
De 5 "	908	259	349	174	61	30	21	14
De 6 "	786	188	283	182	67	32	20	14
De 7 "	661	140	220	169	68	30	24	10
De 8 "	547	92	201	136	54	29	16	19
De 9 "	426	59	145	110	55	29	18	10
De 10 y más	796	78	245	204	125	67	34	43
<b>RURAL</b>	<b>16 857</b>	<b>6 247</b>	<b>6 696</b>	<b>2 686</b>	<b>852</b>	<b>210</b>	<b>84</b>	<b>82</b>
De 1 Ocupante	1 537	783	504	173	56	11	10	-
De 2 Ocupantes	1 885	869	674	243	67	16	6	10
De 3 "	2 281	920	911	305	98	26	10	11
De 4 "	2 292	887	907	347	103	25	12	11
De 5 "	2 153	759	879	356	115	27	6	11
De 6 "	1 893	676	787	297	82	28	12	11
De 7 "	1 600	528	653	303	83	17	8	8
De 8 "	1 173	333	527	201	85	15	6	6
De 9 "	847	207	371	196	57	12	2	2
De 10 y más	1 196	285	483	265	106	33	12	12

Tabla N° 5-V. - VIVIENDAS PARTICULARES OCUPADAS DE LA PROVINCIA DE ESMERALDAS,  
POR CLASE DE SERVICIO HIGIENICO Y DE ALUMBRADO,  
SEGUN NUMERO DE OCUPANTES EN EL AREA  
URBANA Y RURAL

Número de ocupantes	Total viviendas	Servicio higiénico				Luz eléctrica	
		Excusado exclusivo de la vivienda	Excusado de uso común	Letrina o pozo ciego	Ninguno de los servicios anteriores	Si	No
<b><u>TOTAL PROVINCIAL</u></b>	<b><u>23 840</u></b>	<b><u>868</u></b>	<b><u>627</u></b>	<b><u>2 418</u></b>	<b><u>19 927</u></b>	<b><u>3 103</u></b>	<b><u>20 737</u></b>
De 1 Ocupante	2 124	68	91	207	1 758	300	1 824
De 2 Ocupantes	2 503	66	76	217	2 144	272	2 231
De 3 "	3 066	72	84	262	2 648	340	2 726
De 4 "	3 161	88	76	306	2 691	363	2 798
De 5 "	3 061	98	88	295	2 580	374	2 687
De 6 "	2 679	97	56	272	2 254	341	2 338
De 7 "	2 261	87	47	226	1 901	279	1 982
De 8 "	1 720	79	28	202	1 411	247	1 473
De 9 "	1 273	67	26	153	1 027	187	1 086
De 10 y más	1 992	146	55	278	1 513	400	1 592
<b><u>URBANO</u></b>	<b><u>6 983</u></b>	<b><u>784</u></b>	<b><u>564</u></b>	<b><u>1 878</u></b>	<b><u>3 757</u></b>	<b><u>2 142</u></b>	<b><u>4 841</u></b>
De 1 Ocupante	587	53	87	149	298	185	402
De 2 Ocupantes	618	51	63	154	350	169	449
De 3 "	785	64	70	200	451	211	574
De 4 "	869	79	71	229	490	234	635
De 5 "	908	90	82	218	518	265	643
De 6 "	786	88	49	209	440	235	551
De 7 "	661	84	37	188	352	206	455
De 8 "	547	72	28	163	284	179	368
De 9 "	426	62	26	135	203	136	290
De 10 y más	796	141	51	233	371	322	474
<b><u>RURAL</u></b>	<b><u>16 857</u></b>	<b><u>84</u></b>	<b><u>63</u></b>	<b><u>540</u></b>	<b><u>16 170</u></b>	<b><u>961</u></b>	<b><u>15 896</u></b>
De 1 Ocupante	1 537	15	4	58	1 460	115	1 422
De 2 Ocupantes	1 885	15	13	63	1 794	103	1 782
De 3 "	2 281	8	14	62	2 197	129	2 152
De 4 "	2 292	9	5	77	2 201	129	2 163
De 5 "	2 153	8	6	77	2 062	109	2 044
De 6 "	1 893	9	7	63	1 814	106	1 787
De 7 "	1 600	3	10	38	1 549	73	1 527
De 8 "	1 173	7	-	39	1 127	68	1 105
De 9 "	847	5	-	18	824	51	796
De 10 y más	1 196	5	4	45	1 142	78	1 118



Tabla N° 6-V. - VIVIENDAS PARTICULARES OCUPADAS DE LA PROVINCIA DE ESMERALDAS, POR CLASE DE ABASTECIMIENTO DE AGUA, SEGUN NUMERO DE OCUPANTES, EN EL AREA URBANA Y RURAL

Número de ocupantes	Total viviendas	Servicio de agua						
		Agua corriente por tubería			Otros			
		Uso exclusivo de la vivienda	Uso común en el edificio	Fuera del edificio	Vertiente	Pozo	Río o acequia	Aljibe
<b><u>TOTAL URBANO</u></b>	<b><u>6 983</u></b>	<b><u>732</u></b>	<b><u>610</u></b>	<b><u>1 035</u></b>	<b><u>134</u></b>	<b><u>1 039</u></b>	<b><u>3 284</u></b>	<b><u>149</u></b>
De 1 Ocupante	587	48	93	87	9	91	235	24
De 2 Ocupantes	618	56	68	85	8	104	285	12
De 3 "	785	62	67	125	7	138	365	21
De 4 "	869	70	79	145	15	133	415	12
De 5 "	908	81	91	157	15	119	428	17
De 6 "	786	92	59	112	22	121	365	15
De 7 "	661	76	45	105	13	81	331	10
De 8 "	547	59	27	78	16	75	282	10
De 9 "	426	62	21	54	10	52	215	12
De 10 y más	796	126	60	87	19	125	363	16
<b><u>TOTAL RURAL</u></b>	<b><u>16 857</u></b>	<b><u>47</u></b>	<b><u>19</u></b>	<b><u>460</u></b>	<b><u>1 933</u></b>	<b><u>1 907</u></b>	<b><u>12 365</u></b>	<b><u>126</u></b>
De 1 Ocupante	1 537	11	2	45	170	244	1 046	19
De 2 Ocupantes	1 885	3	8	41	211	243	1 370	9
De 3 "	2 281	7	7	65	253	268	1 659	22
De 4 "	2 292	6	-	69	250	242	1 702	23
De 5 "	2 153	6	-	72	254	223	1 580	18
De 6 "	1 893	6	-	52	222	194	1 411	8
De 7 "	1 600	5	-	38	179	170	1 199	9
De 8 "	1 173	1	-	26	138	122	879	7
De 9 "	847	1	-	16	94	99	632	5
De 10 y más	1 196	1	2	36	162	102	887	6

Tabla N° 7 -V. - VIVIENDAS PARTICULARES OCUPADAS DE LA PROVINCIA  
DE ESMERALDAS, POR PROMEDIO DE OCUPANTES  
POR CUARTO, SEGUN TENENCIA, EN EL AREA  
URBANA Y RURAL

Tenencia	Total	Promedio de ocupantes por cuarto				
		1 o menos	Más de 1 y menos de 2	Más de 2 a menos de 3	Más de 3 a menos de 4	4 y más
<b><u>TOTAL PROVINCIAL</u></b>	<b><u>23 840</u></b>	<b><u>4 638</u></b>	<b><u>3 058</u></b>	<b><u>5 367</u></b>	<b><u>3 870</u></b>	<b><u>6 907</u></b>
Propia	17 609	2 896	2 170	3 923	2 979	5 641
Arrendada	3 095	777	440	750	459	669
Gratuita	1 707	464	251	388	266	338
Anticresis	-	-	-	-	-	-
Servicios	1 420	496	195	305	166	258
Otros	9	5	2	1	-	1
<b><u>URBANA</u></b>	<b><u>6 983</u></b>	<b><u>1 387</u></b>	<b><u>1 066</u></b>	<b><u>1 670</u></b>	<b><u>1 096</u></b>	<b><u>1 764</u></b>
Propia	3 900	636	602	925	631	1 106
Arrendada	2 207	511	332	558	340	466
Gratuita	582	118	97	144	94	129
Anticresis	-	-	-	-	-	-
Servicios	290	119	34	43	31	63
Otros	4	3	1	-	-	-
<b><u>RURAL</u></b>	<b><u>16 857</u></b>	<b><u>3 251</u></b>	<b><u>1 992</u></b>	<b><u>3 697</u></b>	<b><u>2 774</u></b>	<b><u>5 143</u></b>
Propia	13 709	2 260	1 568	2 998	2 348	4 535
Arrendada	888	266	108	192	119	203
Gratuita	1 125	346	154	244	172	209
Anticresis	-	-	-	-	-	-
Servicios	1 130	377	161	262	135	195
Otros	5	2	1	1	-	1



Tabla Nº 8-V. - VIVIENDAS PARTICULARES ARRENDADAS DE LA PROVINCIA DE ESMERALDAS, POR NUMERO DE CUARTOS, SEGUN ARRENDAMIENTO MENSUAL PAGADO, EN EL AREA URBANA Y RURAL

Arrendamiento mensual	Total	Número de cuartos						
		1	2	3	4	5	6	7 y más
<u>TOTAL PROVINCIAL</u>	<u>3 095</u>	<u>1 033</u>	<u>1 149</u>	<u>572</u>	<u>190</u>	<u>87</u>	<u>39</u>	<u>25</u>
Menos de 50	905	400	363	107	35	-	-	-
De 50 a 99	1 072	401	374	245	41	11	-	-
De 100 a 199	609	175	285	101	26	16	6	-
De 200 a 299	214	31	80	63	20	11	8	1
De 300 a 399	120	20	25	30	20	11	4	10
De 400 a 599	90	3	10	16	28	18	9	6
De 600 a 999	58	3	8	6	12	16	9	4
De 1 000 a 1 499	23	-	4	4	7	4	3	1
De 1 500 a 1 999	2	-	-	-	1	-	-	1
De 2 000 y más	2	-	-	-	-	-	-	2
<u>URBANO</u>	<u>2 207</u>	<u>751</u>	<u>765</u>	<u>429</u>	<u>147</u>	<u>69</u>	<u>31</u>	<u>15</u>
Menos de 50	349	196	121	22	10	-	-	-
De 50 a 99	850	337	272	206	29	6	-	-
De 100 a 199	546	166	257	87	24	7	5	-
De 200 a 299	188	28	69	58	17	10	5	1
De 300 a 399	107	18	24	30	20	10	4	1
De 400 a 599	85	3	10	16	28	18	5	5
De 600 a 999	56	3	8	6	12	14	9	4
De 1 000 a 1 499	22	-	4	4	6	4	3	1
De 1 500 a 1 999	2	-	-	-	1	-	-	1
De 2 000 y más	2	-	-	-	-	-	-	2
<u>RURAL</u>	<u>888</u>	<u>282</u>	<u>384</u>	<u>143</u>	<u>43</u>	<u>18</u>	<u>8</u>	<u>10</u>
Menos de 50	556	204	242	85	25	-	-	-
De 50 a 99	222	64	102	39	12	5	-	-
De 100 a 199	63	9	28	14	2	9	1	-
De 200 a 299	26	3	11	5	3	1	3	-
De 300 a 399	13	2	1	-	-	1	-	9
De 400 a 599	5	-	-	-	-	-	4	1
De 600 a 999	2	-	-	-	-	2	-	-
De 1 000 a 1 499	1	-	-	-	1	-	-	-
De 1 500 a 1 999	-	-	-	-	-	-	-	-
De 2 000 y más	-	-	-	-	-	-	-	-

Tabla Nº 1. - POBLACION TOTAL DEL CANTON ELOY ALFARO, POR GRUPOS DE EDAD Y SEXO,  
SEGUN PARROQUIAS, CABECERAS Y OTRAS LOCALIDADES

Parroquias, cabeceras y otras localidades	Total			Grupos de edad					
				0 - 5		6 - 14		15 y más	
	Total	Hombres	Mujeres	Hombres	Mujeres	Hombres	Mujeres	Hombres	Mujeres
<b><u>TOTAL CANTONAL</u></b>	<b><u>30 049</u></b>	<b><u>15 309</u></b>	<b><u>14 740</u></b>	<b><u>3 525</u></b>	<b><u>3 399</u></b>	<b><u>4 233</u></b>	<b><u>3 904</u></b>	<b><u>7 551</u></b>	<b><u>7 437</u></b>
Cabecera cantonal .....	3 358	1 683	1 675	375	330	419	438	889	907
Zona Periférica .....	1 661	945	716	211	95	235	182	499	439
	<u>5.019</u>								
Parroquias rurales .....	25 030	12 681	12 349	2 939	2 974	3 579	3 284	6 163	6 091
Alto Tambo .....	514	285	229	68	65	60	54	157	110
Cabecera parroquial .....	95	47	48	4	15	21	10	22	23
Otras localidades .....	419	238	181	64	50	39	44	135	87
Anchayacu .....	865	431	434	98	108	113	98	220	228
Cabecera parroquial .....	128	60	68	21	16	12	14	27	38
Otras localidades .....	737	371	366	77	92	101	84	193	190
Ancón .....	981	500	481	98	111	128	124	274	246
Cabecera parroquial .....	172	85	87	17	27	24	17	44	43
Otras localidades .....	809	415	394	81	84	104	107	230	203
Atahualpa .....	3 451	1 717	1 734	413	423	510	446	794	865
Cabecera parroquial .....	143	63	80	21	29	19	17	23	34
Otras localidades .....	3 308	1 654	1 654	392	394	491	429	771	831
Borbón .....	1 787	909	878	178	164	246	237	485	477
Cabecera parroquial .....	581	276	305	51	56	66	85	159	164
Otras localidades .....	1 206	633	573	127	108	180	152	326	313
Calderón .....	301	141	160	9	20	54	53	78	87
Cabecera parroquial .....	237	114	123	9	11	49	43	56	69
Otras localidades .....	64	27	37	-	9	5	10	22	18
Carondelet .....	1 538	750	788	217	204	226	237	307	347
Cabecera parroquial .....	318	142	176	42	39	47	65	53	72
Otras localidades .....	1 220	608	612	175	165	179	172	254	275



Tabla N° 1. -Cont. - POBLACION TOTAL DEL CANTON ELOY ALFARO, POR GRUPOS DE EDAD Y SEXO,  
SEGUN PARROQUIAS, CABECERAS Y OTRAS LOCALIDADES

Parroquias, cabeceras y otras localidades	Total			Grupos de edad					
				0 - 5		6 - 14		15 y más	
	Total	Hombres	Mujeres	Hombres	Mujeres	Hombres	Mujeres	Hombres	Mujeres
Cinco de Junio .....	456	238	218	60	64	69	54	109	100
Cabecera parroquial .....	310	161	149	41	42	44	35	76	72
Otras localidades .....	146	77	69	19	22	25	19	33	28
Concepción .....	1 929	962	967	240	256	294	253	428	458
Cabecera parroquial .....	390	186	204	39	49	59	73	88	82
Otras localidades .....	1 539	776	763	201	207	235	180	340	376
La Tola .....	2 053	1 100	953	232	215	303	257	565	481
Cabecera parroquial .....	650	337	313	82	75	110	83	145	155
Otras localidades .....	1 403	763	640	150	140	193	174	420	326
Luis Vargas Torres .....	744	388	356	97	89	116	95	175	172
Cabecera parroquial .....	355	185	170	42	47	58	41	85	82
Otras localidades .....	389	203	186	55	42	58	54	90	90
Maldonado .....	1 552	764	788	168	185	214	216	382	387
Cabecera parroquial .....	838	393	445	82	92	103	136	208	217
Otras localidades .....	714	371	343	86	93	111	80	174	170
San Feo. de Onzole .....	2 027	1 059	968	268	250	281	230	510	488
Cabecera parroquial .....	164	90	74	29	16	21	14	40	44
Otras localidades .....	1 863	969	894	239	234	260	216	470	444
San Javier de Cashabí .....	1 713	843	870	205	210	244	247	394	413
Cabecera parroquial .....	331	168	163	46	34	49	57	73	72
Otras localidades .....	1 382	675	707	159	176	195	190	321	341
San Lorenzo .....	2 790	1 405	1 385	310	318	371	392	724	675
Cabecera parroquial .....	2 382	1 170	1 212	259	278	325	344	586	590
Otras localidades .....	408	235	173	51	40	46	48	138	85
Selva Alegre .....	747	373	374	94	95	99	99	180	180
Cabecera parroquial .....	551	269	282	68	77	69	74	132	131
Otras localidades .....	196	104	92	26	18	30	25	48	49

Tabla N° 1. -Cont. - POBLACION TOTAL DEL CANTON ELOY ALFARO, POR GRUPOS DE EDAD Y SEXO,  
SEGUN PARROQUIAS, CABECERAS Y OTRAS LOCALIDADES

Parroquias, cabeceras y otras localidades	Total			Grupos de edad					
				0 - 5		6 - 14		15 y más	
	Total	Hombres	Mujeres	Hombres	Mujeres	Hombres	Mujeres	Hombres	Mujeres
Tambillo .....	909	471	438	108	109	132	115	231	214
Cabecera parroquial .....	290	152	138	35	30	36	45	81	63
Otras localidades .....	619	319	300	73	79	96	70	150	151
Tululbí .....	673	345	328	76	88	119	77	150	163
Cabecera parroquial .....	289	150	139	37	36	44	33	69	70
Otras localidades .....	384	195	189	39	52	75	44	81	93



Tabla N° 2. - POBLACION DE 6 AÑOS Y MAS DEL CANTON ELOY ALFARO, POR ALFABETISMO Y NIVEL DE INSTRUCCION Y SEXO, SEGUN PARROQUIAS, CABECERAS Y OTRAS LOCALIDADES

Parroquias, cabeceras y otras localidades	Total Alfabetismo			Alfabetismo				Primaria				Secundaria	
				Alfabetos		Analfabetos		Grado de instrucción				Especial	
								1 - 3		4 - 6		Universitaria	
	Total	Hombres	Mujeres	Hombres	Mujeres	Hombres	Mujeres	Hombres	Mujeres	Hombres	Mujeres	Hombres	Mujeres
<b>TOTAL CANTONAL</b>	<b>23 125</b>	<b>11 784</b>	<b>11 341</b>	<b>5 708</b>	<b>4 127</b>	<b>6 076</b>	<b>7 214</b>	<b>3 666</b>	<b>2 880</b>	<b>1 789</b>	<b>1 115</b>	<b>253</b>	<b>132</b>
Cabecera cantonal .....	2 653	1 308	1 345	857	718	451	627	439	400	335	279	83	39
Zona Periférica .....	1 355	734	621	342	207	392	414	242	159	93	43	7	5
Parroquias rurales .....	19 117	9 742	9 375	4 509	3 202	5 233	6 173	2 985	2 321	1 361	793	163	88
Alto Tambo .....	381	217	164	133	71	84	93	91	47	37	23	5	1
Cabecera parroquial ...	76	43	33	31	15	12	18	26	12	3	3	2	-
Otras localidades .....	305	174	131	102	56	72	75	65	35	34	20	3	1
Anchayacu .....	659	333	326	117	88	216	238	104	79	13	8	-	1
Cabecera parroquial ...	91	39	52	24	25	15	27	19	20	5	4	-	1
Otras localidades .....	568	294	274	93	63	201	211	85	59	8	4	-	-
Ancón .....	772	402	370	225	159	177	211	143	124	77	32	5	3
Cabecera parroquial ...	128	68	60	45	34	23	26	27	25	18	7	-	2
Otras localidades .....	644	334	310	180	125	154	185	116	99	59	25	5	1
Atahualpa .....	2 615	1 304	1 311	353	232	951	1 079	293	185	52	39	8	8
Cabecera parroquial ...	93	42	51	25	25	17	26	20	19	5	6	-	-
Otras localidades .....	2 522	1 262	1 260	328	207	934	1 053	273	166	47	33	8	8
Borbón .....	1 445	731	714	374	267	357	447	244	185	116	72	14	10
Cabecera parroquial ...	474	225	249	153	124	72	125	75	75	65	43	13	6
Otras localidades .....	971	506	465	221	143	285	322	169	110	51	29	1	4
Calderón .....	272	132	140	42	34	90	106	37	31	4	3	1	-
Cabecera parroquial ...	217	105	112	28	26	77	86	24	24	3	2	1	-
Otras localidades .....	55	27	28	14	8	13	20	13	7	1	1	-	-
Carondelet .....	1 117	533	584	248	189	285	395	172	147	70	39	6	3
Cabecera parroquial ...	237	100	137	58	63	42	74	44	43	14	19	-	1
Otras localidades .....	880	433	447	190	126	243	321	128	104	56	20	6	2



Tabla N° 2. -Cont. - POBLACION DE 6 AÑOS Y MAS DEL CANTON ELOY ALFARO, POR ALFABETISMO Y NIVEL DE INSTRUCCION Y SEXO, SEGUN PARROQUIAS, CABECERAS Y OTRAS LOCALIDADES

Parroquias, cabeceras y otras localidades	Total Alfabetismo			Alfabetismo				Primaria				Secundaria	
				Alfabetos		Analfabetos		Grado de instrucción				Especial	
								1 - 3		4 - 6		Universitaria	
	Total	Hombres	Mujeres	Hombres	Mujeres	Hombres	Mujeres	Hombres	Mujeres	Hombres	Mujeres	Hombres	Mujeres
Cinco de Junio .....	332	178	154	124	80	54	74	104	68	19	12	1	-
Cabecera parroquial ....	227	120	107	85	56	35	51	76	47	9	9	-	-
Otras localidades .....	105	58	47	39	24	19	23	28	21	10	3	1	-
Concepción .....	1 433	722	711	372	262	350	449	236	186	126	69	10	7
Cabecera parroquial ....	302	147	155	103	87	44	68	41	51	59	34	3	2
Otras localidades .....	1 131	575	556	269	175	306	381	195	135	67	35	7	5
La Tola .....	1 606	868	738	456	350	412	388	278	247	161	96	17	7
Cabecera parroquial ....	493	255	238	169	158	86	80	84	95	79	62	6	1
Otras localidades .....	1 113	613	500	287	192	326	308	194	152	82	34	11	6
Luis Vargas Torres .....	558	291	267	102	60	189	207	86	48	12	10	4	2
Cabecera parroquial ....	266	143	123	71	39	72	84	60	31	7	6	4	2
Otras localidades .....	292	148	144	31	21	117	123	26	17	5	4	-	-
Maldonado .....	1 199	596	603	297	250	299	353	173	156	114	87	10	7
Cabecera parroquial ....	664	311	353	182	174	129	179	86	103	87	66	9	5
Otras localidades .....	535	285	250	115	76	170	174	87	53	27	21	1	2
San Pao. de Onzole .....	1 509	791	718	324	178	467	540	278	155	40	22	6	1
Cabecera parroquial ....	119	61	58	36	15	25	43	23	12	11	3	2	-
Otras localidades .....	1 390	730	660	288	163	442	497	255	143	29	19	4	1
San Javier de Cachabí .....	1 298	638	660	278	171	360	489	180	128	87	40	11	3
Cabecera parroquial ....	251	122	129	54	44	68	85	32	33	18	11	4	-
Otras localidades .....	1 047	516	531	224	127	292	404	148	95	69	29	7	3
San Lorenzo .....	2 162	1 095	1 067	700	532	395	535	320	321	322	181	58	30
Cabecera parroquial ....	1 845	911	934	606	493	305	441	260	292	289	172	57	29
Otras localidades .....	317	184	133	94	39	90	94	60	29	33	9	1	1
Selva Alegre .....	558	279	279	119	85	160	194	87	67	29	16	3	2
Cabecera parroquial ....	406	201	205	98	70	103	135	67	54	28	14	3	2



Tabla N° 2. -Cont. -POBLACION DE 6 AÑOS Y MAS DEL CANTON ELOY ALFARO, POR ALFABETISMO Y NIVEL DE INSTRUCCION Y SEXO, SEGUN PARROQUIAS, CABECERAS Y OTRAS LOCALIDADES

Parroquias, cabeceras y otras localidades	Total Alfabetismo			Alfabetismo				Primaria				Secundaria	
				Alfabetos		Analfabetos		Grado de instrucción				Especial	
								1 - 3		4 - 6		Universitaria	
	Total	Hombres	Mujeres	Hombres	Mujeres	Hombres	Mujeres	Hombres	Mujeres	Hombres	Mujeres	Hombres	Mujeres
Tambillo .....	692	363	329	159	140	204	189	99	102	58	36	2	2
Cabecera parroquial ....	225	117	108	64	55	53	53	34	34	30	20	-	1
Otras localidades .....	467	246	221	95	85	151	136	65	68	28	16	2	1
Tululbí .....	509	269	240	86	54	183	186	60	45	24	8	2	1
Cabecera parroquial ....	216	113	103	47	29	66	74	32	24	14	5	1	-
Otras localidades .....	293	156	137	39	25	117	112	28	21	10	3	1	1

Tabla Nº 3. -POBLACION DE 6 A 14 AÑOS DEL CANTON ELOY ALFARO,  
QUE ASISTE A INSTITUCIONES DE ENSEÑANZA REGULAR,  
POR SEXO, SEGUN PARROQUIAS, CABECERAS  
Y OTRAS LOCALIDADES

Parroquias, cabeceras y otras localidades	Asistencia educacional		
	Total	Hombres	Mujeres
<b><u>TOTAL CANTONAL</u></b>	<b><u>3 527</u></b>	<b><u>1 816</u></b>	<b><u>1 711</u></b>
Cabecera cantonal .....	589	281	308
Zona Periférica .....	103	66	37
Parroquias rurales .....	2 835	1 469	1 366
Alto Tambo .....	62	36	26
Cabecera parroquial .....	25	19	6
Otras localidades .....	37	17	20
Anchayacu .....	25	12	13
Cabecera parroquial .....	17	8	9
Otras localidades .....	8	4	4
Ancón .....	79	42	37
Cabecera parroquial .....	4	3	1
Otras localidades .....	75	39	36
Atahualpa .....	175	101	74
Cabecera parroquial .....	27	14	13
Otras localidades .....	148	87	61
Borbón .....	253	133	120
Cabecera parroquial .....	89	40	49
Otras localidades .....	164	93	71
Calderón .....	88	45	43
Cabecera parroquial .....	74	40	34
Otras localidades .....	14	5	9
Carondelet .....	219	110	109
Cabecera parroquial .....	74	31	43
Otras localidades .....	145	79	66
Cinco de Junio .....	79	45	34
Cabecera parroquial .....	45	26	19
Otras localidades .....	34	19	15
Concepción .....	267	153	114
Cabecera parroquial .....	102	49	53
Otras localidades .....	165	104	61



Tabla N° 3. -Cont. -POBLACION DE 6 A 14 AÑOS DEL CANTON ELOY ALFARO,  
QUE ASISTE A INSTITUCIONES DE ENSEÑANZA REGULAR,  
POR SEXO, SEGUN PARROQUIAS, CABECERAS  
Y OTRAS LOCALIDADES

Parroquias, cabeceras y otras localidades	Asistencia educacional		
	Total	Hombres	Mujeres
La Tola .....	313	167	146
Cabecera parroquial .....	142	76	66
Otras localidades .....	171	91	80
Luis Vargas Torres .....	31	21	10
Cabecera parroquial .....	27	19	8
Otras localidades .....	4	2	2
Maldonado .....	275	134	141
Cabecera parroquial .....	169	73	96
Otras localidades .....	106	61	45
San Fco. de Onzole .....	157	82	75
Cabecera parroquial .....	7	5	2
Otras localidades .....	150	77	73
San Javier de Cachabí .....	190	93	97
Cabecera parroquial .....	88	42	46
Otras localidades .....	102	51	51
San Lorenzo .....	461	215	246
Cabecera parroquial .....	439	207	232
Otras localidades .....	22	8	14
Selva Alegre .....	47	23	24
Cabecera parroquial .....	47	23	24
Otras localidades .....	-	-	-
Tambillo .....	109	55	54
Cabecera parroquial .....	48	21	27
Otras localidades .....	61	34	27
Tululbí .....	5	2	3
Cabecera parroquial .....	2	1	1
Otras localidades .....	3	1	2

Tabla Nº 4. - POBLACION DE 12 AÑOS Y MAS DEL CANTON ELOY ALFARO,  
ECONOMICAMENTE ACTIVA E INACTIVA, POR SEXO,  
SEGUN PARROQUIAS, CABECERAS  
Y OTRAS LOCALIDADES

Parroquias, cabeceras y otras localidades	Activos			Inactivos		
	Total	Hombres	Mujeres	Total	Hombres	Mujeres
<b><u>TOTAL CANTONAL</u></b>	<b><u>9 049</u></b>	<b><u>7 858</u></b>	<b><u>1 191</u></b>	<b><u>7 991</u></b>	<b><u>849</u></b>	<b><u>7 142</u></b>
Cabecera cantonal .....	974	864	110	969	148	821
Zona Periférica .....	580	533	47	478	32	446
Parroquias rurales .....	7 495	6 461	1 034	6 544	669	5 875
Alto Tambo .....	171	165	6	136	14	122
Cabecera parroquial .....	27	22	5	28	9	19
Otras localidades .....	144	143	1	108	5	103
Anchayacu .....	253	236	17	237	7	230
Cabecera parroquial .....	30	27	3	42	4	38
Otras localidades .....	223	209	14	195	3	192
Ancón .....	339	294	45	251	17	234
Cabecera parroquial .....	62	50	12	37	2	35
Otras localidades .....	277	244	33	214	15	199
Atahualpa .....	976	856	120	924	64	860
Cabecera parroquial .....	28	23	5	38	6	32
Otras localidades .....	948	833	115	886	58	828
Borbón .....	588	488	100	497	60	437
Cabecera parroquial .....	196	153	43	164	18	146
Otras localidades .....	392	335	57	333	42	291
Calderón .....	82	79	3	119	19	100
Cabecera parroquial .....	62	60	2	94	14	80
Otras localidades .....	20	19	1	25	5	20
Carondelet .....	376	320	56	391	45	346
Cabecera parroquial .....	61	52	9	102	21	81
Otras localidades .....	315	268	47	289	24	265
Cinco de Junio .....	129	116	13	110	11	99
Cabecera parroquial .....	92	82	10	78	7	71
Otras localidades .....	37	34	3	32	4	28
Concepción .....	519	449	70	509	68	441
Cabecera parroquial .....	101	89	12	115	20	95
Otras localidades .....	418	360	58	394	48	346



Tabla N° 4. -Cont. - POBLACION DE 12 AÑOS Y MAS DEL CANTON ELOY ALFARO,  
ECONOMICAMENTE ACTIVA E INACTIVA, POR SEXO,  
SEGUN PARROQUIAS, CABECERAS  
Y OTRAS LOCALIDADES

Parroquias, cabeceras y otras localidades	Activos			Inactivos		
	Total	Hombres	Mujeres	Total	Hombres	Mujeres
La Tola .....	667	580	87	536	73	463
Cabecera parroquial .....	178	145	33	181	37	144
Otras localidades .....	489	435	54	355	36	319
Luis Vargas Torres .....	216	196	20	176	9	167
Cabecera parroquial .....	105	94	11	83	8	75
Otras localidades .....	111	102	9	93	1	92
Maldonado .....	441	375	66	443	62	381
Cabecera parroquial .....	240	202	38	265	38	227
Otras localidades .....	201	173	28	178	24	154
San Fco. de Onzole .....	618	541	77	504	36	468
Cabecera parroquial .....	49	44	5	46	2	44
Otras localidades .....	569	497	72	458	34	424
San Javier de Cachabí .....	487	419	68	450	40	410
Cabecera parroquial .....	81	70	11	94	17	77
Otras localidades .....	406	349	57	356	23	333
San Lorenzo .....	899	727	172	712	113	599
Cabecera parroquial .....	745	580	165	621	109	512
Otras localidades .....	154	147	7	91	4	87
Selva Alegre .....	232	208	24	188	9	179
Cabecera parroquial .....	165	151	14	143	9	134
Otras localidades .....	67	57	10	45	-	45
Tambillo .....	300	240	60	203	17	186
Cabecera parroquial .....	95	81	14	72	11	61
Otras localidades .....	205	159	46	131	6	125
Tululbí .....	202	172	30	158	5	153
Cabecera parroquial .....	93	74	19	61	2	59
Otras localidades .....	109	98	11	97	3	94

Tabla Nº 5. - POBLACION TOTAL, URBANA Y RURAL DEL CANTON ELOY ALFARO, POR SEXO, SEGUN GRUPOS DE EDAD

Grupos de edad	Total			Urbano			Rural		
	Total	Hombres	Mujeres	Total	Hombres	Mujeres	Total	Hombres	Mujeres
<u>TOTAL CANTONAL</u>	<u>30 049</u>	<u>15 309</u>	<u>14 740</u>	<u>3 358</u>	<u>1 683</u>	<u>1 675</u>	<u>26 691</u>	<u>13 626</u>	<u>13 065</u>
De 0 a 4 años	5 921	2 955	2 966	600	322	278	5 321	2 633	2 688
De 5 a 9 años	5 521	2 819	2 702	548	257	291	4 973	2 562	2 411
De 10 a 14 años	3 706	1 980	1 726	414	215	199	3 292	1 765	1 527
De 15 a 19 años	2 236	1 221	1 015	281	140	141	1 955	1 081	874
De 20 a 24 años	2 417	1 154	1 263	301	164	137	2 116	990	1 126
De 25 a 29 años	2 299	1 139	1 160	219	99	120	2 080	1 040	1 040
De 30 a 34 años	1 726	884	842	204	92	112	1 522	792	730
De 35 a 39 años	1 501	773	728	178	89	89	1 323	684	639
De 40 a 44 años	1 171	578	593	139	71	68	1 032	507	525
De 45 a 49 años	888	452	436	119	60	59	769	392	377
De 50 a 54 años	821	423	398	111	57	54	710	366	344
De 55 a 59 años	508	281	227	76	46	30	432	235	197
De 60 a 64 años	500	256	244	73	32	41	427	224	203
De 65 a 69 años	248	130	118	26	12	14	222	118	104
De 70 a 74 años	232	94	138	34	14	20	198	80	118
De 75 y más	354	170	184	35	13	22	319	157	162



Tabla N° 6. - POBLACION INMIGRANTE MASCULINA DEL CANTON ELOY ALFARO, POR GRUPOS DE EDAD  
SEGUN PROVINCIA DE RESIDENCIA ANTERIOR

Provincia de residencia anterior	Total	Grupos de edad							
		0 - 9	10 - 19	20 - 29	30 - 39	40 - 49	50 - 59	60 - 69	70 y más
<b><u>TOTAL CANTONAL</u></b>	<b><u>1 676</u></b>	<b><u>263</u></b>	<b><u>261</u></b>	<b><u>307</u></b>	<b><u>279</u></b>	<b><u>205</u></b>	<b><u>160</u></b>	<b><u>106</u></b>	<b><u>95</u></b>
Azuay	-	-	-	-	-	-	-	-	-
Bolívar	1	-	-	-	-	1	-	-	-
Cañar	1	-	-	-	1	-	-	-	-
Carchi	106	22	20	26	23	9	3	2	1
Cotopaxi	10	-	5	2	-	2	1	-	-
Chimborazo	3	-	1	-	1	1	-	-	-
El Oro	9	-	1	3	-	2	2	1	-
* Esmeraldas	131	18	10	18	31	21	21	5	7
Guayas	82	29	16	15	7	8	5	2	-
Imbabura	208	53	29	53	37	16	12	7	1
Loja	5	-	2	1	1	1	-	-	-
Los Ríos	10	1	1	2	4	1	-	-	1
Manabí	46	6	7	11	7	5	5	4	1
Morona Santiago	-	-	-	-	-	-	-	-	-
Napo	-	-	-	-	-	-	-	-	-
Pastaza	1	-	-	-	-	-	-	1	-
Pichincha	83	21	13	14	19	10	5	1	-
Tungurahua	4	-	-	2	1	1	-	-	-
Zamora Chinchipe	-	-	-	-	-	-	-	-	-
Archipiélago de Colón	-	-	-	-	-	-	-	-	-
Exterior	976	113	156	160	147	127	106	83	84

\* Población inmigrante intercantonal.

Tabla Nº 7. - POBLACION INMIGRANTE FEMENINA DEL CANTON ELOY ALFARO, POR GRUPOS DE EDAD, SEGUN PROVINCIA DE RESIDENCIA ANTERIOR

Provincia de residencia anterior	Total	Grupos de edad							
		0 - 9	10 - 19	20 - 29	30 - 39	40 - 49	50 - 59	60 - 69	70 y más
<u>TOTAL CANTONAL</u>	<u>1 317</u>	<u>238</u>	<u>235</u>	<u>261</u>	<u>189</u>	<u>155</u>	<u>83</u>	<u>73</u>	<u>83</u>
Azuay	1	-	-	1	-	-	-	-	-
Bolívar	-	-	-	-	-	-	-	-	-
Cañar	-	-	-	-	-	-	-	-	-
Carchi	75	17	23	21	9	-	5	-	-
Cotopaxi	9	1	2	3	1	1	-	-	1
Chimborazo	3	1	-	-	-	2	-	-	-
El Oro	3	1	-	1	-	-	1	-	-
* Esmeraldas	114	22	16	30	16	18	4	4	4
Guayas	63	22	15	14	5	4	1	1	1
Imbabura	145	51	31	26	18	11	2	4	2
Loja	5	-	2	1	1	-	1	-	-
Los Ríos	10	3	2	3	-	1	1	-	-
Manabí	30	6	3	9	6	2	3	-	1
Morona Santiago	-	-	-	-	-	-	-	-	-
Napo	-	-	-	-	-	-	-	-	-
Pastaza	1	-	1	-	-	-	-	-	-
Pichincha	51	21	6	11	11	2	-	-	-
Tungurahua	5	2	-	1	2	-	-	-	-
Zamora Chinchipe	-	-	-	-	-	-	-	-	-
Archipiélago de Colón	-	-	-	-	-	-	-	-	-
Exterior	802	91	134	140	120	114	65	64	74

\* Población inmigrante intercantonal.



Tabla N° 8. - POBLACION INMIGRANTE DEL CANTON ELOY ALFARO, POR AÑOS DE RESIDENCIA Y SEXO, SEGUN GRUPOS DE EDAD

Grupos de edad	Total			Años de residencia									
				0 - 4		5 - 9		10 - 14		15 - 19		20 y más	
	Total	Hombres	Mujeres	Hombres	Mujeres	Hombres	Mujeres	Hombres	Mujeres	Hombres	Mujeres	Hombres	Mujeres
<b><u>TOTAL CANTONAL</u></b>	<b><u>2 993</u></b>	<b><u>1 676</u></b>	<b><u>1 317</u></b>	<b><u>801</u></b>	<b><u>626</u></b>	<b><u>285</u></b>	<b><u>212</u></b>	<b><u>244</u></b>	<b><u>191</u></b>	<b><u>63</u></b>	<b><u>62</u></b>	<b><u>283</u></b>	<b><u>226</u></b>
De 0 a 4 años	223	118	105	118	105	-	-	-	-	-	-	-	-
De 5 a 9 años	278	145	133	112	98	33	35	-	-	-	-	-	-
De 10 a 14 años	276	150	126	70	56	44	31	36	39	-	-	-	-
De 15 a 19 años	220	111	109	58	58	19	19	26	26	8	6	-	-
De 20 a 24 años	262	131	131	80	70	19	23	21	21	8	10	3	7
De 25 a 29 años	306	176	130	98	64	28	34	24	18	10	7	16	7
De 30 a 34 años	265	157	108	69	46	47	20	31	22	3	4	7	16
De 35 a 39 años	203	122	81	45	24	30	17	25	13	7	7	15	20
De 40 a 44 años	203	113	90	37	31	15	10	30	13	8	11	23	25
De 45 a 49 años	157	92	65	30	25	16	4	15	15	4	2	27	19
De 50 a 54 años	147	90	57	29	11	8	5	10	8	5	9	38	24
De 55 a 59 años	96	70	26	12	11	12	2	10	4	6	-	30	9
De 60 a 64 años	118	73	45	19	9	8	1	7	7	2	3	37	25
De 65 a 69 años	61	33	28	6	6	3	2	4	2	-	1	20	17
De 70 a 74 años	68	34	34	7	7	2	2	2	1	1	-	22	24
De 75 y más	110	61	49	11	5	1	7	3	2	1	2	45	33

Tabla Nº 9. - POBLACION DE 12 AÑOS Y MAS DEL CANTON ELOY ALFARO, POR ESTADO CIVIL Y SEXO, SEGUN GRUPOS DE EDAD

Grupos de edad	Total			Estado civil									
				Solteros		Casados		Unión libre		Viudos		Divorciados	
	Total	Hombres	Mujeres	Hombres	Mujeres	Hombres	Mujeres	Hombres	Mujeres	Hombres	Mujeres	Hombres	Mujeres
<u>TOTAL CANTONAL</u>	<u>17 040</u>	<u>8 707</u>	<u>8 333</u>	<u>3 740</u>	<u>2 867</u>	<u>1 727</u>	<u>1 702</u>	<u>3 111</u>	<u>3 358</u>	<u>116</u>	<u>377</u>	<u>13</u>	<u>29</u>
De 12 a 14 años	2 139	1 152	987	1 152	985	-	1	-	1	-	-	-	-
De 15 a 19 años	2 236	1 221	1 015	1 141	667	21	127	56	219	3	-	-	2
De 20 a 24 años	2 417	1 154	1 263	593	270	146	298	412	688	2	3	1	4
De 25 a 29 años	2 299	1 139	1 160	257	189	291	336	584	622	6	9	1	4
De 30 a 34 años	1 726	884	842	138	113	269	228	472	488	5	11	-	2
De 35 a 39 años	1 501	773	728	114	114	226	194	427	398	5	18	1	4
De 40 a 44 años	1 171	578	593	69	95	181	139	320	331	6	24	2	4
De 45 a 49 años	888	452	436	62	74	138	114	243	215	6	29	3	4
De 50 a 54 años	821	423	398	60	101	140	92	211	162	11	40	1	3
De 55 a 59 años	508	281	227	48	52	87	52	131	88	15	35	-	-
De 60 a 64 años	500	256	244	42	72	90	43	116	82	8	47	-	-
De 65 a 69 años	248	130	118	19	38	51	23	52	28	8	29	-	-
De 70 a 74 años	232	94	138	18	48	23	26	39	20	12	43	2	1
De 75 y más	354	170	184	27	49	64	29	48	16	29	89	2	1



Tabla N° 10. - POBLACION URBANA Y RURAL DE 10 AÑOS Y MAS DEL CANTON ELOY ALFARO,  
POR ALFABETISMO Y SEXO, SEGUN GRUPOS DE EDAD

Grupos de edad	Total				Urbano				Rural			
	Alfabetos		Analfabetos		Alfabetos		Analfabetos		Alfabetos		Analfabetos	
	Hombres	Mujeres	Hombres	Mujeres	Hombres	Mujeres	Hombres	Mujeres	Hombres	Mujeres	Hombres	Mujeres
<b><u>TOTAL CANTONAL</u></b>	<b><u>5 464</u></b>	<b><u>3 859</u></b>	<b><u>4 071</u></b>	<b><u>5 213</u></b>	<b><u>794</u></b>	<b><u>666</u></b>	<b><u>310</u></b>	<b><u>440</u></b>	<b><u>4 670</u></b>	<b><u>3 193</u></b>	<b><u>3 761</u></b>	<b><u>4 773</u></b>
De 10 a 14 años	972	853	1 008	873	162	161	53	38	810	692	955	835
De 15 a 19 años	759	596	462	419	104	108	36	33	655	488	426	386
De 20 a 24 años	746	675	408	588	121	91	43	46	625	584	365	542
De 25 a 29 años	708	517	431	643	79	82	20	38	629	435	411	605
De 30 a 34 años	549	341	335	501	70	69	22	43	479	272	313	458
De 35 a 39 años	482	304	291	424	69	50	20	39	413	254	271	385
De 40 a 44 años	351	200	227	393	52	29	19	39	299	171	208	354
De 45 a 49 años	255	146	197	290	41	27	19	32	214	119	178	258
De 50 a 54 años	233	106	190	292	37	18	20	36	196	88	170	256
De 55 a 59 años	158	38	123	189	28	9	18	21	130	29	105	168
De 60 a 64 años	111	32	145	212	16	11	16	30	95	21	129	182
De 65 a 69 años	63	17	67	101	6	3	6	11	57	14	61	90
De 70 a 74 años	29	12	65	126	5	2	9	18	24	10	56	108
De 75 y más	48	22	122	162	4	6	9	16	44	16	113	146

Tabla N°11. - POBLACION ALFABETA MASCULINA DE 6 AÑOS Y MAS DEL CANTON ELOY ALFARO, POR NIVEL DE INSTRUCCION, SEGUN GRUPOS DE EDAD

Grupos de edad	Total	Nivel de instrucción										Especial	Universi taria	Sin espe cificar
		Primaria						Secundaria						
		1	2	3	4	5	6	1 - 3	4 - 6					
<u>TOTAL CANTONAL</u>	<u>5 708</u>	<u>412</u>	<u>1 504</u>	<u>1 750</u>	<u>944</u>	<u>414</u>	<u>431</u>	<u>131</u>	<u>73</u>	<u>19</u>	<u>19</u>	<u>11</u>		
De 6 a 9 años	244	131	89	24	-	-	-	-	-	-	-	-		
De 10 a 14 años	972	118	386	257	137	55	14	5	-	-	-	-		
De 15 a 19 años	759	37	185	217	133	79	88	16	3	-	-	1		
De 20 a 24 años	746	22	183	243	130	69	57	22	14	1	2	3		
De 25 a 29 años	708	33	157	227	137	49	57	23	15	1	5	4		
De 30 a 34 años	549	22	123	193	87	43	44	18	11	4	3	1		
De 35 a 39 años	482	10	96	167	104	38	41	13	9	4	-	-		
De 40 a 44 años	351	6	77	120	76	22	24	11	8	4	1	2		
De 45 a 49 años	255	8	54	81	44	21	35	9	-	1	2	-		
De 50 a 54 años	233	6	52	88	37	9	26	5	6	2	2	-		
De 55 a 59 años	158	10	34	49	26	14	16	2	5	-	2	-		
De 60 a 64 años	111	5	31	32	14	9	15	2	-	1	2	-		
De 65 a 69 años	63	2	12	22	11	2	8	4	1	1	-	-		
De 70 a 74 años	29	2	8	11	1	2	3	1	1	-	-	-		
De 75 y más	48	-	17	19	7	2	3	-	-	-	-	-		



Tabla N° 12. - POBLACION ALFABETA FEMENINA DE 6 AÑOS Y MAS DEL CANTON ELOY ALFARO, POR NIVEL DE INSTRUCCION, SEGUN GRUPOS DE EDAD

Grupos de edad	Total	Nivel de instrucción										
		Primaria						Secundaria		Especial	Universi taria	Sin espe cificar
		1	2	3	4	5	6	1 - 3	4 - 6			
<b><u>TOTAL CANTONAL</u></b>	<b><u>4 127</u></b>	<b><u>331</u></b>	<b><u>1 235</u></b>	<b><u>1 314</u></b>	<b><u>623</u></b>	<b><u>237</u></b>	<b><u>255</u></b>	<b><u>79</u></b>	<b><u>43</u></b>	<b><u>5</u></b>	<b><u>1</u></b>	<b><u>4</u></b>
De 6 a 9 años	268	125	121	20	2	-	-	-	-	-	-	-
De 10 a 14 años	853	98	356	234	106	37	17	4	-	-	-	1
De 15 a 19 años	596	19	147	196	108	62	51	11	1	1	-	-
De 20 a 24 años	675	23	175	231	134	35	47	19	9	1	-	1
De 25 a 29 años	517	20	132	187	74	29	43	23	8	-	1	-
De 30 a 34 años	341	10	67	140	56	27	24	8	7	2	-	-
De 35 a 39 años	304	13	71	105	63	15	24	4	7	-	-	2
De 40 a 44 años	200	5	65	72	28	12	11	3	4	-	-	-
De 45 a 49 años	146	6	42	45	29	8	9	4	2	1	-	-
De 50 a 54 años	106	7	27	37	12	6	13	2	2	-	-	-
De 55 a 59 años	38	2	10	15	4	3	3	1	-	-	-	-
De 60 a 64 años	32	2	7	12	4	1	4	-	2	-	-	-
De 65 a 69 años	17	1	4	8	1	-	2	-	1	-	-	-
De 70 a 74 años	12	-	4	4	1	1	2	-	-	-	-	-
De 75 y más	22	-	7	8	1	1	5	-	-	-	-	-

Tabla N° 13. - POBLACION DE 6 A 29 AÑOS DEL CANTON ELOY ALFARO, QUE ASISTEN A INSTITUCIONES DE ENSEÑANZA REGULAR, POR AREAS URBANA Y RURAL Y SEXO, SEGUN GRUPOS DE EDAD

Grupos de edad	Asistencia educacional								
	Total			Area urbana			Area rural		
	Total	Hombres	Mujeres	Total	Hombres	Mujeres	Total	Hombres	Mujeres
<u>TOTAL CANTONAL</u>	<u>3 849</u>	<u>2 011</u>	<u>1 838</u>	<u>659</u>	<u>319</u>	<u>340</u>	<u>3 190</u>	<u>1 692</u>	<u>1 498</u>
De 6 a 9 años	1 525	755	770	259	109	150	1 266	646	620
De 10 a 14 años	2 002	1 061	941	330	172	158	1 672	889	783
De 15 a 19 años	296	183	113	68	37	31	228	146	82
De 20 a 24 años	11	6	5	1	1	-	10	5	5
De 25 a 29 años	15	6	9	1	-	1	14	6	8



Tabla N° 14. - POBLACION URBANA MASCULINA DE 12 AÑOS Y MAS DEL CANTON ELOY ALFARO,  
ECONOMICAMENTE ACTIVA E INACTIVA, POR GRUPOS COMPONENTES,  
SEGUN GRUPOS DE EDAD

Grupos de edad	Total	Activos			Inactivos			
		Total	Ocupados	No ocupados	Total	Q. Domésticos	Estudiantes	Otros
<b><u>TOTAL CANTONAL</u></b>	<b><u>1 013</u></b>	<b><u>863</u></b>	<b><u>797</u></b>	<b><u>66</u></b>	<b><u>150</u></b>	<b><u>2</u></b>	<b><u>134</u></b>	<b><u>14</u></b>
De 12 a 14 años	124	23	18	5	101	1	100	-
De 15 a 19 años	140	106	91	15	34	-	34	-
De 20 a 24 años	164	162	148	14	2	-	-	2
De 25 a 29 años	99	99	91	8	-	-	-	-
De 30 a 34 años	92	91	87	4	1	-	-	1
De 35 a 39 años	89	89	83	6	-	-	-	-
De 40 a 44 años	71	71	68	3	-	-	-	-
De 45 a 49 años	60	58	58	-	2	-	-	2
De 50 a 54 años	57	57	55	2	-	-	-	-
De 55 a 59 años	46	44	40	4	2	-	-	2
De 60 a 64 años	32	32	27	5	-	-	-	-
De 65 a 69 años	12	10	10	-	2	1	-	1
De 70 a 74 años	14	13	13	-	1	-	-	1
De 75 y más	13	8	8	-	5	-	-	5

Tabla Nº 15. - POBLACION URBANA FEMENINA DE 12 AÑOS Y MAS DEL CANTON ELOY ALFARO,  
ECONOMICAMENTE ACTIVA E INACTIVA, POR GRUPOS COMPONENTES,  
SEGUN GRUPOS DE EDAD

Grupos de edad	Total	Activos			Inactivos			
		Total	Ocupados	No ocupados	Total	Q. Domésticos	Estudiantes	Otros
<u>TOTAL CANTONAL</u>	<u>1 025</u>	<u>124</u>	<u>118</u>	<u>6</u>	<u>901</u>	<u>777</u>	<u>118</u>	<u>6</u>
De 12 a 14 años	118	6	5	1	112	24	88	-
De 15 a 19 años	141	19	19	-	122	92	30	-
De 20 a 24 años	137	10	9	1	127	127	-	-
De 25 a 29 años	120	17	16	1	103	103	-	-
De 30 a 34 años	112	16	15	1	96	95	-	1
De 35 a 39 años	89	15	15	-	74	74	-	-
De 40 a 44 años	68	10	10	-	58	57	-	1
De 45 a 49 años	59	8	7	1	51	51	-	-
De 50 a 54 años	54	11	11	-	43	43	-	-
De 55 a 59 años	30	5	4	1	25	24	-	1
De 60 a 64 años	41	5	5	-	36	35	-	1
De 65 a 69 años	14	-	-	-	14	14	-	-
De 70 a 74 años	20	1	1	-	19	18	-	1
De 75 y más	22	1	1	-	21	20	-	1



Tabla N° 16 .- POBLACION RURAL MASCULINA DE 12 AÑOS Y MAS DEL CANTON ELOY ALFARO,  
ECONOMICAMENTE ACTIVA E INACTIVA, POR GRUPOS COMPONENTES,  
SEGUN GRUPOS DE EDAD

Grupos de edad	Total	Activos			Inactivos			
		Total	Ocupados	No ocupados	Total	Q. Domésticos	Estudiantes	Otros
<u>TOTAL CANTONAL</u>	<u>7 694</u>	<u>6 995</u>	<u>6 964</u>	<u>31</u>	<u>699</u>	<u>10</u>	<u>631</u>	<u>58</u>
De 12 a 14 años	1 028	517	513	4	511	5	493	13
De 15 a 19 años	1 081	937	928	9	144	2	138	4
De 20 a 24 años	990	987	984	3	3	-	-	3
De 25 a 29 años	1 040	1 036	1 035	1	4	-	-	4
De 30 a 34 años	792	786	780	6	6	-	-	6
De 35 a 39 años	684	682	677	5	2	-	-	2
De 40 a 44 años	507	505	503	2	2	-	-	2
De 45 a 49 años	392	389	389	-	3	-	-	3
De 50 a 54 años	366	362	362	-	4	1	-	3
De 55 a 59 años	235	233	233	-	2	-	-	2
De 60 a 64 años	224	222	221	1	2	-	-	2
De 65 a 69 años	118	118	118	-	-	-	-	-
De 70 a 74 años	80	79	79	-	1	-	-	1
De 75 y más	157	142	142	-	15	2	-	13

Tabla N° 17. - POBLACION RURAL FEMENINA DE 12 AÑOS Y MAS DEL CANTON ELOY ALFARO,  
ECONOMICAMENTE ACTIVA E INACTIVA, POR GRUPOS COMPONENTES,  
SEGUN GRUPOS DE EDAD

Grupos de edad	Total	Activos			Inactivos			
		Total	Ocupados	No ocupados	Total	Q. Domésticos	Estudiantes	Otros
<u>TOTAL CANTONAL</u>	<u>7 308</u>	<u>1 067</u>	<u>1 063</u>	<u>4</u>	<u>6 241</u>	<u>5 692</u>	<u>499</u>	<u>50</u>
De 12 a 14 años	869	52	52	-	817	394	420	3
De 15 a 19 años	874	103	102	1	771	690	79	2
De 20 a 24 años	1 126	136	135	1	990	988	-	2
De 25 a 29 años	1 040	145	145	-	895	895	-	-
De 30 a 34 años	730	99	98	1	631	631	-	-
De 35 a 39 años	639	107	106	1	532	531	-	1
De 40 a 44 años	525	93	93	-	432	430	-	2
De 45 a 49 años	377	85	85	-	292	292	-	-
De 50 a 54 años	344	74	74	-	270	270	-	-
De 55 a 59 años	197	36	36	-	161	160	-	1
De 60 a 64 años	203	48	48	-	155	154	-	1
De 65 a 69 años	104	26	26	-	78	77	-	1
De 70 a 74 años	118	34	34	-	84	82	-	2
De 75 y más	162	29	29	-	133	98	-	35



Tabla N° 18. - POBLACION MASCULINA DE 12 AÑOS Y MAS DEL CANTON ELOY ALFARO, ECONOMICAMENTE ACTIVA, POR GRUPOS DE EDAD, SEGUN GRUPOS PRINCIPALES DE OCUPACION

Grupos principales de ocupación	Total	Grupos de edad								
		12 - 14	15 - 19	20 - 24	25 - 34	35 - 44	45 - 54	55 - 64	65 - 74	75 y más
<u>TOTAL CANTONAL</u>	<u>7 858</u>	<u>540</u>	<u>1 043</u>	<u>1 149</u>	<u>2 012</u>	<u>1 347</u>	<u>866</u>	<u>531</u>	<u>220</u>	<u>150</u>
Profesionales, técnicos y ocupaciones afines .....	58	-	2	10	23	10	6	7	-	-
Gerentes, administradores y directores .....	19	-	-	2	2	8	3	3	-	1
Oficinistas y afines .....	70	-	4	7	20	24	6	8	1	-
Vendedores y similares .....	217	3	14	22	51	47	42	26	6	6
Agricultores, pescadores, madereros y afines .....	6 471	497	892	908	1 618	1 064	722	437	196	137
Mineros, canteros y personas en ocupaciones afines .....	2	1	-	-	-	-	1	-	-	-
Conductores de medios de transporte y afines .....	85	-	11	25	23	17	5	3	1	-
Artesanos y operarios .....	498	9	59	86	161	101	47	21	10	4
Otros artesanos y operarios .....	18	-	6	3	3	4	-	2	-	-
Obreros y jornaleros NEOC .....	208	2	20	43	69	39	21	10	3	1
Trabajadores de servicios personales y afines .....	80	19	15	5	13	12	11	3	1	1
Otros trabajadores NEOC .....	132	9	20	38	29	21	2	11	2	-

Tabla N° 19. - POBLACION FEMENINA DE 12 AÑOS Y MAS DEL CANTON ELOY ALFARO, ECONOMICAMENTE ACTIVA, POR GRUPOS DE EDAD, SEGUN GRUPOS PRINCIPALES DE OCUPACION

Grupos principales de ocupación	Total	Grupos de edad								
		12 - 14	15 - 19	20 - 24	25 - 34	35 - 44	45 - 54	55 - 64	65 - 74	75 y más
<b><u>TOTAL CANTONAL</u></b>	<b><u>1 191</u></b>	<b><u>58</u></b>	<b><u>122</u></b>	<b><u>146</u></b>	<b><u>277</u></b>	<b><u>225</u></b>	<b><u>178</u></b>	<b><u>94</u></b>	<b><u>61</u></b>	<b><u>30</u></b>
Profesionales, técnicos y ocupaciones afines .....	73	-	3	13	26	16	9	3	1	2
Gerentes, administradores y directores .....	1	-	-	-	-	1	-	-	-	-
Oficinistas y afines .....	16	-	4	4	4	2	1	1	-	-
Vendedores y similares .....	56	-	1	5	18	17	12	3	-	-
Agricultores, pescadores, madereros y afines .....	686	21	38	75	158	129	121	67	53	24
Mineros, canteros y personas en ocupaciones afines .....	2	-	-	-	-	-	-	1	1	-
Conductores de medios de transporte y afines .....	-	-	-	-	-	-	-	-	-	-
Artesanos y operarios .....	91	1	10	11	26	23	12	5	2	1
Otros artesanos y operarios .....	9	-	-	-	3	-	2	3	1	-
Obreros y jornaleros NEOC .....	2	-	-	1	-	1	-	-	-	-
Trabajadores de servicios personales y afines .....	249	35	64	36	41	36	20	11	3	3
Otros trabajadores NEOC .....	6	1	2	1	1	-	1	-	-	-



Tabla Nº 20. - POBLACION MASCULINA DE 12 AÑOS Y MAS DEL CANTON ELOY ALFARO, ECONOMICAMENTE ACTIVA, POR RAMA DE ACTIVIDAD ECONOMICA, SEGUN GRUPOS DE EDAD

Grupos de edad	Total	Rama de actividad								
		Agricultura, silvicultura, caza y pesca	Explotación de minas y canteras	Industrias manufactureras	Construcción	Electricidad, gas, agua y servicios sanitarios	Comercio	Transportes, almacenamiento y comunicaciones	Servicios	Actividades no bien especificadas
<b><u>TOTAL CANTONAL</u></b>	<b><u>7 858</u></b>	<b><u>6 483</u></b>	<b><u>2</u></b>	<b><u>472</u></b>	<b><u>143</u></b>	<b><u>4</u></b>	<b><u>214</u></b>	<b><u>172</u></b>	<b><u>240</u></b>	<b><u>128</u></b>
De 12 a 14 años	540	497	1	8	2	-	3	-	20	9
De 15 a 19 años	1 043	894	-	60	15	-	14	16	22	22
De 20 a 24 años	1 149	909	-	86	25	-	23	39	41	26
De 25 a 29 años	1 135	921	-	89	24	-	16	32	40	13
De 30 a 34 años	877	701	-	59	16	1	33	26	28	13
De 35 a 39 años	771	600	-	62	17	3	22	23	33	11
De 40 a 44 años	576	467	-	32	12	-	26	10	18	11
De 45 a 49 años	447	370	-	25	8	-	25	10	8	1
De 50 a 54 años	419	353	1	18	11	-	15	5	10	6
De 55 a 59 años	277	228	-	11	3	-	13	7	8	7
De 60 a 64 años	254	210	-	9	6	-	12	2	8	7
De 65 a 69 años	128	113	-	5	1	-	5	2	1	1
De 70 a 74 años	92	83	-	4	2	-	1	-	1	1
De 75 y más	150	137	-	4	1	-	6	-	2	-

Tabla Nº 21. - POBLACION FEMENINA DE 12 AÑOS Y MAS DEL CANTON ELOY ALFARO, ECONOMICAMENTE ACTIVA, POR RAMA DE ACTIVIDAD ECONOMICA, SEGUN GRUPOS DE EDAD

Grupos de edad	Total	Rama de actividad								
		Agricultura, silvicultura, caza y pesca	Explotación de minas y canteras	Industrias manufactureras	Construcción	Electricidad, gas, agua y servicios sanitarios	Comercio	Transportes, almacenamiento y comunicaciones	Servicios	Actividades no bien especificadas
<b>TOTAL CANTONAL</b>	<b>1 191</b>	<b>686</b>	<b>2</b>	<b>102</b>	-	-	<b>50</b>	<b>5</b>	<b>337</b>	<b>2</b>
De 12 a 14 años	58	21	-	1	-	-	-	-	35	1
De 15 a 19 años	122	38	-	10	-	-	1	-	70	3
De 20 a 24 años	146	77	-	11	-	-	5	2	50	1
De 25 a 29 años	162	94	-	17	-	-	9	-	39	3
De 30 a 34 años	115	62	-	14	-	-	6	1	32	-
De 35 a 39 años	122	67	-	18	-	-	4	1	32	-
De 40 a 44 años	103	62	-	6	-	-	11	-	24	-
De 45 a 49 años	93	64	-	7	-	-	7	-	14	1
De 50 a 54 años	85	57	-	7	-	-	4	1	16	-
De 55 a 59 años	41	33	-	2	-	-	-	-	6	-
De 60 a 64 años	53	34	1	6	-	-	3	-	9	-
De 65 a 69 años	26	23	-	-	-	-	-	-	3	-
De 70 a 74 años	35	30	1	2	-	-	-	-	2	-
De 75 y más	30	24	-	1	-	-	-	-	5	-



Tabla N° 22. - POBLACION DE 12 AÑOS Y MAS DEL CANTON ELOY ALFARO, ECONOMICAMENTE ACTIVA,  
POR CATEGORIA DE OCUPACION Y SEXO, SEGUN GRUPOS DE EDAD

Grupos de edad	Total			Categoría de ocupación									
				Patrones		Cuenta propia		Remunerados		Sin remuneración		Otros	
	Total	Hombres	Mujeres	Hombres	Mujeres	Hombres	Mujeres	Hombres	Mujeres	Hombres	Mujeres	Hombres	Mujeres
<u>TOTAL CANTONAL</u>	<u>9 049</u>	<u>7 858</u>	<u>1 191</u>	<u>42</u>	<u>4</u>	<u>5 189</u>	<u>744</u>	<u>1 754</u>	<u>363</u>	<u>786</u>	<u>71</u>	<u>87</u>	<u>9</u>
De 12 a 14 años	598	540	58	-	-	25	-	80	37	426	20	9	1
De 15 a 19 años	1 165	1 043	122	-	-	316	35	348	78	360	8	19	1
De 20 a 24 años	1 295	1 149	146	5	-	746	85	380	56	-	2	18	3
De 25 a 29 años	1 297	1 135	162	2	1	851	109	273	40	-	10	9	2
De 30 a 34 años	992	877	115	9	-	682	75	180	29	-	10	6	1
De 35 a 39 años	893	771	122	6	-	615	81	143	35	-	6	7	-
De 40 a 44 años	679	576	103	8	-	465	77	98	24	-	2	5	-
De 45 a 49 años	540	447	93	5	-	363	67	79	18	-	7	-	1
De 50 a 54 años	504	419	85	2	1	359	66	55	15	-	3	3	-
De 55 a 59 años	318	277	41	1	-	223	34	49	6	-	1	4	-
De 60 a 64 años	307	254	53	2	-	207	42	38	11	-	-	7	-
De 65 a 69 años	154	128	26	1	-	115	18	12	7	-	1	-	-
De 70 a 74 años	127	92	35	1	-	79	31	12	4	-	-	-	-
De 75 y más	180	150	30	-	2	143	24	7	3	-	1	-	-

Tabla Nº 23. - POBLACION DE 12 AÑOS Y MAS DEL CANTON ELOY ALFARO, ECONOMICAMENTE ACTIVA,  
POR ESTADO CIVIL Y SEXO, SEGUN GRUPOS DE EDAD

Grupos de edad	Total			Estado civil									
				Solteros		Casados		Unión libre		Viudos		Divorciados	
	Total	Hombres	Mujeres	Hombres	Mujeres	Hombres	Mujeres	Hombres	Mujeres	Hombres	Mujeres	Hombres	Mujeres
<b><u>TOTAL CANTONAL</u></b>	<b><u>9 049</u></b>	<b><u>7 858</u></b>	<b><u>1 191</u></b>	<b><u>2 928</u></b>	<b><u>722</u></b>	<b><u>1 720</u></b>	<b><u>144</u></b>	<b><u>3 092</u></b>	<b><u>194</u></b>	<b><u>106</u></b>	<b><u>114</u></b>	<b><u>12</u></b>	<b><u>17</u></b>
De 12 a 14 años	598	540	58	540	58	-	-	-	-	-	-	-	-
De 15 a 19 años	1 165	1 043	122	965	110	21	5	54	7	3	-	-	-
De 20 a 24 años	1 295	1 149	146	589	94	146	20	411	30	2	2	1	-
De 25 a 29 años	1 297	1 135	162	255	91	291	24	582	37	6	7	1	3
De 30 a 34 años	992	877	115	134	61	268	28	470	22	5	4	-	-
De 35 a 39 años	893	771	122	113	60	226	17	426	32	5	9	1	4
De 40 a 44 años	679	576	103	67	58	181	17	320	15	6	10	2	3
De 45 a 49 años	540	447	93	62	42	137	15	240	19	5	13	3	4
De 50 a 54 años	504	419	85	58	48	140	8	209	14	11	14	1	1
De 55 a 59 años	318	277	41	48	21	86	3	130	6	13	11	-	-
De 60 a 64 años	307	254	53	42	31	89	4	115	8	8	10	-	-
De 65 a 69 años	154	128	26	18	16	51	1	52	2	7	7	-	-
De 70 a 74 años	127	92	35	16	20	23	-	39	1	12	13	2	1
De 75 y más	180	150	30	21	12	61	2	44	1	23	14	1	1



Tabla Nº 24. - POBLACION DE 12 AÑOS Y MAS DEL CANTON ELOY ALFARO, ECONOMICAMENTE ACTIVA,  
POR ESTADO CIVIL Y SEXO, SEGUN GRUPOS PRINCIPALES DE OCUPACION

Grupos principales de ocupación	Total			Estado civil									
				Solteros		Casados		Unión libre		Viudos		Divorciados	
	Total	Hombres	Mujeres	Hombres	Mujeres	Hombres	Mujeres	Hombres	Mujeres	Hombres	Mujeres	Hombres	Mujeres
<b><u>TOTAL CANTONAL</u></b>	<b><u>9 049</u></b>	<b><u>7 858</u></b>	<b><u>1 191</u></b>	<b><u>2 928</u></b>	<b><u>722</u></b>	<b><u>1 720</u></b>	<b><u>144</u></b>	<b><u>3 092</u></b>	<b><u>194</u></b>	<b><u>106</u></b>	<b><u>114</u></b>	<b><u>12</u></b>	<b><u>17</u></b>
profesionales, técnicos y ocupaciones afines .....	131	58	73	20	25	28	40	9	5	1	2	-	1
Gerentes, administradores y directores .....	20	19	1	5	-	9	1	5	-	-	-	-	-
Oficinistas y afines .....	86	70	16	14	6	34	8	20	2	1	-	1	-
Vendedores y similares .....	273	217	56	49	19	97	17	66	14	4	5	1	1
Agricultores, pescadores, madereros y afines .....	7 157	6 471	686	2 395	459	1 309	34	2 670	96	92	92	5	5
Mineros, canteros y personas en ocupa- ciones afines .....	4	2	2	1	1	1	-	-	-	-	1	-	-
Conductores de medios de transporte y afines .....	85	85	-	45	-	20	-	20	-	-	-	-	-
Artesanos y operarios .....	589	498	91	177	25	136	27	179	31	3	5	3	3
Otros artesanos y operarios .....	27	18	9	9	3	5	2	4	2	-	1	-	1
Obreros y jornaleros NEOC .....	210	208	2	89	1	42	-	74	1	3	-	-	-
Trabajadores de servicios personales y afines .....	329	80	249	49	178	12	15	18	43	-	8	1	5
Otros trabajadores NEOC .....	138	132	6	75	5	27	-	27	-	2	-	1	1

Tabla Nº 25. - POBLACION MASCULINA DE 12 AÑOS Y MAS DEL CANTON ELOY ALFARO, ECONOMICAMENTE ACTIVA, POR RAMA DE ACTIVIDAD, SEGUN GRUPOS PRINCIPALES DE OCUPACION

[illegible]



Tabla Nº 26. - POBLACION FEMENINA DE 12 AÑOS Y MAS DEL CANTON ELOY ALFARO, ECONOMICAMENTE ACTIVA, POR RAMA DE ACTIVIDAD, SEGUN GRUPOS PRINCIPALES DE OCUPACION

[illegible]

Tabla Nº 27. - POBLACION DE 12 AÑOS Y MAS DEL CANTON ELOY ALFARO, ECONOMICAMENTE ACTIVA, POR CATEGORIA DE OCUPACION Y SEXO, SEGUN RAMA DE ACTIVIDAD

Rama de actividad	Total			Categoría de ocupación									
				Patronos		Cuenta propia		Remunerados		Sin remuneración		Otros	
	Total	Hombres	Mujeres	Hombres	Mujeres	Hombres	Mujeres	Hombres	Mujeres	Hombres	Mujeres	Hombres	Mujeres
<u>TOTAL CANTONAL</u>	<u>9 049</u>	<u>7 858</u>	<u>1 191</u>	<u>42</u>	<u>4</u>	<u>5 189</u>	<u>744</u>	<u>1 754</u>	<u>363</u>	<u>786</u>	<u>71</u>	<u>87</u>	<u>2</u>
Agricultura, silvicultura, caza y pesca .....	7 169	6 483	686	24	3	4 675	527	1 027	90	757	64	-	2
Explotación de minas y canteras .....	4	2	2	-	-	1	2	-	-	1	-	-	-
Industrias manufactureras .....	574	472	102	10	-	242	90	200	8	19	4	1	-
Construcción .....	143	143	-	-	-	26	-	116	-	1	-	-	-
Electricidad, gas, agua y servicios sanitarios ...	4	4	-	-	-	-	-	4	-	-	-	-	-
Comercio .....	264	214	50	2	-	196	47	9	-	7	3	-	-
Transportes, almacenamiento y comunicaciones .....	177	172	5	4	-	12	-	155	4	-	-	1	1
Servicios .....	577	240	337	1	1	33	78	202	257	1	-	3	1
Actividades no bien especificadas .....	137	128	9	1	-	4	-	41	4	-	-	82	5



Tabla Nº 28. - POBLACION DE 12 AÑOS Y MAS DEL CANTON ELOY ALFARO, ECONOMICAMENTE ACTIVA,  
POR CATEGORIA DE OCUPACION Y SEXO, SEGUN GRUPOS PRINCIPALES DE OCUPACION

Grupos principales de ocupación	Total			Categoría de ocupación									
				Patronos		Cuenta propia		Remunerados		Sin remuneración		Otros	
	Total	Hombres	Mujeres	Hombres	Mujeres	Hombres	Mujeres	Hombres	Mujeres	Hombres	Mujeres	Hombres	Mujeres
<b><u>TOTAL CANTONAL</u></b>	<b><u>9 049</u></b>	<b><u>7 858</u></b>	<b><u>1 191</u></b>	<b><u>42</u></b>	<b><u>4</u></b>	<b><u>5 189</u></b>	<b><u>744</u></b>	<b><u>1 754</u></b>	<b><u>363</u></b>	<b><u>786</u></b>	<b><u>71</u></b>	<b><u>87</u></b>	<b><u>9</u></b>
Profesionales, técnicos y ocupaciones afines ..	131	58	73	-	-	5	5	50	68	-	-	3	-
Gerentes, administrado- res y directores .....	20	19	1	2	-	4	-	13	1	-	-	-	-
Oficinistas y afines ..	86	70	16	-	-	-	-	70	15	-	-	-	1
Vendedores y similares.	273	217	56	2	-	201	53	7	-	7	3	-	-
Agricultores, pescadores, madereros y afines ....	7 157	6 471	686	24	3	4 676	528	1 014	90	757	64	-	1
Mineros, canteros y per- sonas en ocupaciones - afines .....	4	2	2	-	-	1	2	-	-	1	-	-	-
Conductores de medios - de transporte y afines	85	85	-	3	-	7	-	74	-	-	-	1	-
Artesanos y operarios..	589	498	91	10	-	248	183	220	4	19	4	1	-
Otros artesanos y opera- rios .....	27	18	9	1	-	4	7	13	2	-	-	-	-
Obreros y jornaleros - NEOC .....	210	208	2	-	-	28	-	179	2	1	-	-	-
Trabajadores de servi- cios personales y afe- nes .....	329	80	249	-	1	15	66	64	180	1	-	-	2
Otros trabajadores NEOC	138	132	6	-	-	-	-	50	1	-	-	82	5

Tabla Nº 29. - POBLACION DE 12 AÑOS Y MAS DEL CANTON ELOY ALFARO, ECONOMICAMENTE ACTIVA, POR ALFABETISMO Y NIVEL DE INSTRUCCION, SEGUN GRUPOS DE EDAD

Grupos de edad	Total	Analfabe- tos	Alfabetos	Población alfabetizada según instrucción								
				Primaria						Secunda- ria	Especial	Universi- taria
				1	2	3	4	5	6			
<b><u>TOTAL CANTONAL</u></b>	<b><u>9 049</u></b>	<b><u>4 068</u></b>	<b><u>4 981</u></b>	<b><u>191</u></b>	<b><u>1 166</u></b>	<b><u>1 642</u></b>	<b><u>874</u></b>	<b><u>371</u></b>	<b><u>445</u></b>	<b><u>251</u></b>	<b><u>21</u></b>	<b><u>20</u></b>
De 12 a 14 años	598	420	178	21	77	55	17	4	2	2	-	-
De 15 a 19 años	1 165	504	661	29	169	207	116	55	66	18	1	-
De 20 a 24 años	1 295	465	830	22	201	269	146	74	65	50	1	2
De 25 a 29 años	1 297	508	789	37	172	253	148	56	68	48	1	6
De 30 a 34 años	992	383	609	23	130	214	97	48	52	38	4	3
De 35 a 39 años	893	352	541	12	102	185	118	43	50	27	4	-
De 40 a 44 años	679	286	393	7	85	137	81	24	28	26	4	1
De 45 a 49 años	540	246	294	10	66	87	51	25	37	14	2	2
De 50 a 54 años	504	245	259	9	56	98	40	10	30	12	2	2
De 55 a 59 años	318	153	165	11	35	52	26	16	16	7	-	2
De 60 a 64 años	307	189	118	5	32	33	16	9	17	3	1	2
De 65 a 69 años	154	88	66	3	14	23	11	2	8	4	1	-
De 70 a 74 años	127	94	33	2	10	12	1	3	3	2	-	-
De 75 y más	180	135	45	-	17	17	6	2	3	-	-	-



Tabla Nº 30. - POBLACION DE 12 AÑOS Y MAS DEL CANTON ELOY ALFARO, ECONOMICAMENTE ACTIVA,  
POR ALFABETISMO Y NIVEL DE INSTRUCCION, SEGUN RAMA DE ACTIVIDAD

Rama de actividad	Total	Analfabe tos	Alfabetos	Población alfabetizada según instrucción								
				Primaria						Secunda- ria	Especial	Universi- taria
				1	2	3	4	5	6			
<u>TOTAL CANTONAL</u>	<u>9 049</u>	<u>4 068</u>	<u>4 981</u>	<u>191</u>	<u>1 166</u>	<u>1 642</u>	<u>874</u>	<u>371</u>	<u>445</u>	<u>251</u>	<u>21</u>	<u>20</u>
Agricultura, silvicultu- ra, caza y pesca .....	7 169	3 628	3 541	158	974	1 340	641	222	166	31	7	2
Explotación de minas y - canteras .....	4	3	1	-	1	-	-	-	-	-	-	-
Industrias manufacture - ras .....	574	91	483	10	52	114	101	59	92	53	2	-
Construcción .....	143	35	108	1	18	29	18	21	12	8	1	-
Electricidad, gas, agua y servicios sanitarios .	4	-	4	1	-	1	-	1	1	-	-	-
Comercio .....	264	39	225	6	32	52	34	22	53	23	-	3
Transportes, almacenamien to y comunicaciones .....	177	34	143	4	33	13	22	17	34	19	-	1
Servicios .....	577	181	396	8	48	79	39	24	70	104	11	13
Actividades no bien espe- cificadas .....	137	57	80	3	8	14	19	5	17	13	-	1

Tabla Nº 31. -POBLACION DE 12 AÑOS Y MAS DEL CANTON ELOY ALFARO, ECONOMICAMENTE ACTIVA, POR ALFABETISMO Y NIVEL DE INSTRUCCION, SEGUN GRUPOS PRINCIPALES DE OCUPACION

Grupos principales de ocupación	Total	Analfabetos	Alfabetos	Población alfabetizada según instrucción								
				Grado de instrucción						Secundaria	Especial	Universitaria
				1	2	3	4	5	6			
<b><u>TOTAL CANTONAL</u></b>	<b><u>9 049</u></b>	<b><u>4 068</u></b>	<b><u>4 981</u></b>	<b><u>191</u></b>	<b><u>1 166</u></b>	<b><u>1 642</u></b>	<b><u>874</u></b>	<b><u>371</u></b>	<b><u>445</u></b>	<b><u>251</u></b>	<b><u>21</u></b>	<b><u>20</u></b>
Profesionales, técnicos y ocupaciones afines .....	131	-	131	-	4	5	3	3	35	64	5	12
Gerentes, administradores y directores .....	20	-	20	-	2	3	1	3	7	3	-	1
Oficinistas y afines .....	86	-	86	1	2	9	6	2	26	35	3	2
Vendedores y similares .....	273	41	232	7	33	55	35	23	54	21	1	3
Agricultores, pescadores, madereros y afines .....	7 157	3 633	3 524	158	973	1 338	640	220	157	30	7	1
Mineros, canteros y personas en ocupaciones afines .....	4	3	1	-	1	-	-	-	-	-	-	-
Conductores de medios de transportes y afines .....	85	15	70	3	18	5	11	11	16	6	-	-
Artesanos y operarios .....	589	85	504	9	57	117	102	66	101	50	2	-
Otros artesanos y operarios ..	27	9	18	1	3	5	4	1	2	2	-	-
Obreros y jornaleros NEOC ....	210	62	148	2	33	35	29	22	18	9	-	-
Trabajadores de servicios personales y afines .....	329	170	159	8	33	60	28	13	7	9	1	-
Otros trabajadores NEOC .....	138	50	88	2	7	10	15	7	22	22	2	1



Tabla N° 32. - HOGARES CENSALES Y POBLACION DEL CANTON FLOJO ALFARO,  
SEGUN CLASE DEL HOGAR Y LA MAGNITUD DE LOS HOGARES  
PARTICULARES, EN EL AREA URBANA Y RURAL

Clase y magnitud	Total		Urbano		Rural	
	Hogares	Población	Hogares	Población	Hogares	Población
<b><u>TOTAL CANTONAL</u></b>	<b><u>6 349</u></b>	<b><u>30 049</u></b>	<b><u>648</u></b>	<b><u>3 358</u></b>	<b><u>5 701</u></b>	<b><u>26 691</u></b>
<b>Particulares:</b>	6 339	29 912	644	3 272	5 695	26 640
De 1 Ocupante	677	677	62	62	615	615
De 2 Ocupantes	738	1 476	79	158	659	1 318
De 3 "	969	2 907	96	288	873	2 619
De 4 "	904	3 616	82	328	822	3 288
De 5 "	805	4 025	66	330	739	3 695
De 6 "	743	4 458	76	456	667	4 002
De 7 "	548	3 836	52	364	496	3 472
De 8 "	375	3 000	39	312	336	2 688
De 9 "	248	2 232	26	234	222	1 998
De 10 y más	332	3 685	66	740	266	2 945
<b>No Particulares:</b>	10	137	4	86	6	51

Tabla Nº 33. - JEFES DE HOGARES CENSALES PARTICULARES DEL CANTON ELOY ALFARO, POR RAMA DE ACTIVIDAD, SEGUN GRUPOS PRINCIPALES DE OCUPACION

[illegible]



Tabla N° 1-V. - VIVIENDAS PARTICULARES Y NO PARTICULARES OCUPADAS  
DEL CANTON ELOY ALFARO, POR NUMERO DE OCUPANTES,  
SEGUN TIPO DE LA VIVIENDA, EN EL AREA  
URBANA Y RURAL

Tipo de vivienda	Total		Urbana		Rural	
	Viviendas	Ocupantes	Viviendas	Ocupantes	Viviendas	Ocupantes
<b><u>TOTAL CANTONAL</u></b>	<b><u>6 349</u></b>	<b><u>30 049</u></b>	<b><u>644</u></b>	<b><u>3 358</u></b>	<b><u>5 701</u></b>	<b><u>26 691</u></b>
Particulares	6 339	29 912	644	3 272	5 695	26 640
Casa	1 897	9 051	250	1 265	1 647	7 786
Villa	15	70	1	5	14	65
Mediagua	21	115	9	60	12	55
Covacha	1 795	8 923	287	1 472	1 508	7 451
Choza	21	91	3	14	18	77
Rancho	2 582	11 641	93	455	2 489	11 186
Otros	8	21	1	1	7	20
No particulares	10	137	4	86	6	51

Tabla Nº 2-V. - VIVIENDAS PARTICULARES OCUPADAS DEL CANTON ELOY ALFARO, POR TIPO, SERVICIO DE AGUA E HIGIENICO Y PROMEDIO DE OCUPANTES POR CUARTO, SEGUN PARROQUIAS, CABECERAS Y OTRAS LOCALIDADES

Parroquias, cabeceras y otras localidades	Total	Tipo		Agua		Servicio higiénico		Promedio de habitantes por cuarto		
		Permanen tes	Semiper- manentes	Si	No	Si	No	De 0 a me nos de 2	De 2 a me- nos de 4	4 y más
<b><u>TOTAL CANTONAL</u></b>	<b><u>6 339</u></b>	<b><u>1 912</u></b>	<b><u>4 427</u></b>	<b><u>476</u></b>	<b><u>5 863</u></b>	<b><u>347</u></b>	<b><u>5 992</u></b>	<b><u>2 221</u></b>	<b><u>2 396</u></b>	<b><u>1 722</u></b>
Cabecera cantonal .....	644	251	393	2	642	58	586	244	245	155
Zona Periférica .....	372	58	314	3	369	40	332	88	165	119
Parroquias rurales .....	5 323	1 603	3 720	471	4 852	249	5 074	1 889	1 986	1 448
Alto Tambo .....	97	18	79	2	95	4	93	22	31	44
Cabecera parroquial .....	17	4	13	-	17	-	17	3	6	8
Otras localidades .....	80	14	66	2	78	4	76	19	25	36
Anchayacu .....	181	13	168	5	176	5	176	17	54	110
Cabecera parroquial .....	28	5	23	-	28	-	28	1	11	16
Otras localidades .....	153	8	145	5	148	5	148	16	43	94
Ancón .....	224	36	188	-	224	-	224	79	93	52
Cabecera parroquial .....	44	17	27	-	44	-	44	23	13	8
Otras localidades .....	180	19	161	-	180	-	180	56	80	44
Atahualpa .....	634	192	442	-	634	6	628	112	211	311
Cabecera parroquial .....	22	6	16	-	22	-	22	7	14	1
Otras localidades .....	612	186	426	-	612	6	606	105	197	310
Borbón .....	395	206	189	9	386	24	371	212	160	23
Cabecera parroquial .....	143	102	41	5	138	9	134	94	43	6
Otras localidades .....	252	104	148	4	248	15	237	118	117	17
Calderón .....	65	7	58	59	6	4	61	15	27	23
Cabecera parroquial .....	49	7	42	44	5	3	46	12	19	18
Otras localidades .....	16	-	16	15	1	1	15	3	8	5
Carondelet .....	329	33	296	-	329	5	324	185	127	17
Cabecera parroquial .....	70	16	54	-	70	-	70	40	26	4
Otras localidades .....	259	17	242	-	259	5	254	145	101	13



Tabla Nº 2-V. - Cont. - VIVIENDAS PARTICULARES OCUPADAS DEL CANTON ELOY ALFARO, POR TIPO, SERVICIO DE AGUA, E HIGIENICO Y PROMEDIO DE OCUPANTES POR CUARTO, SEGUN PARROQUIAS, CABECERAS Y OTRAS LOCALIDADES

Parroquias, cabeceras y otras localidades	Total	Tipo		Agua		Servicio higiénico		Promedio de habitantes por cuarto		
		Permanentes	Semipermanentes	Si	No	Si	No	De 0 a me nos de 2	De 2 a me nos de 4	4 y más
Cinco de Junio .....	114	-	114	-	114	-	114	64	42	8
Cabecera parroquial .....	85	-	85	-	85	-	85	51	30	4
Otras localidades .....	29	-	29	-	29	-	29	13	12	4
Concepción .....	419	369	50	-	419	2	417	196	152	71
Cabecera parroquial .....	85	60	25	-	85	1	84	24	29	32
Otras localidades .....	334	309	25	-	334	1	333	172	123	39
La Tola .....	483	143	340	5	478	44	439	221	162	100
Cabecera parroquial .....	137	33	104	1	136	-	137	48	49	40
Otras localidades .....	346	110	236	4	342	44	302	173	113	60
Luis Vargas Torres .....	150	9	141	1	149	3	147	73	48	29
Cabecera parroquial .....	78	-	78	1	77	2	76	53	20	5
Otras localidades .....	72	9	63	-	72	1	71	20	28	24
Maldonado .....	340	4	336	1	339	-	340	142	133	65
Cabecera parroquial .....	186	4	182	1	185	-	186	99	64	23
Otras localidades .....	154	-	154	-	154	-	154	43	69	42
San Francisco de Onzole .....	463	4	459	-	463	1	462	104	157	202
Cabecera parroquial .....	38	-	38	-	38	-	38	8	17	13
Otras localidades .....	425	4	421	-	425	1	424	96	140	189
San Javier de Cachabí .....	353	288	65	1	352	8	345	97	168	88
Cabecera parroquial .....	71	67	4	-	71	-	71	22	21	28
Otras localidades .....	282	221	61	1	281	8	274	75	147	60
San Lorenzo .....	554	246	308	380	174	73	481	187	230	137
Cabecera parroquial .....	460	233	227	353	107	72	388	158	186	116
Otras localidades .....	94	13	81	27	67	1	93	29	44	21
Selva Alegre .....	144	18	126	5	139	2	142	44	64	36
Cabecera parroquial .....	110	15	95	5	105	-	110	40	49	21
Otras localidades .....	34	3	31	-	34	2	32	4	15	15

Tabla Nº 2-V. -Cont. -VIVIENDAS PARTICULARES OCUPADAS DEL CANTON ELOY ALFARO, POR TIPO, SERVICIO DE AGUA, E HIGIENICO Y PROMEDIO DE OCUPANTES POR CUARTO, SEGUN PARROQUIAS, CABECERAS Y OTRAS LOCALIDADES

Parroquias, cabeceras y otras localidades	Total	Tipo		Agua		Servicio higiénico		Promedio de habitantes por cuarto		
		Permanen tes	Semiper- manentes	Si	No	Si	No	De 0 a me- nos de 2	De 2 a me- nos de 4	4 y más
Tambillo .....	227	2	225	1	226	60	167	81	82	64
Cabecera parroquial .....	75	1	74	-	75	54	21	30	29	16
Otras localidades .....	152	1	151	1	151	6	146	51	53	48
Tululbí .....	151	15	136	2	149	8	143	38	45	68
Cabecera parroquial .....	70	15	55	-	70	1	69	29	20	21
Otras localidades .....	81	-	81	2	79	7	74	9	25	47



Tabla N° 3-V. -VIVIENDAS PARTICULARES OCUPADAS DEL CANTON ELOY ALFARO,  
POR MATERIAL PREDOMINANTE EN LOS PISOS,  
SEGUN MATERIAL PREDOMINANTE  
EN LAS PAREDES

Material predominante en las paredes	Total	Material predominante en los pisos					
		Madera	Baldosa o cemento	Ladrillo	Caña	Tierra	Otros
<b><u>TOTAL CANTONAL</u></b>	<b><u>6 339</u></b>	<b><u>2 457</u></b>	<b><u>19</u></b>	<b><u>3</u></b>	<b><u>1 464</u></b>	<b><u>24</u></b>	<b><u>2 372</u></b>
Cemento, piedra o ladrillo	55	44	9	2	-	-	-
Adobe o tapia	6	4	-	1	-	1	-
Caña revestida	158	102	-	-	35	-	21
Madera	1 131	985	9	-	41	1	95
Caña	4 611	1 255	-	-	1 371	21	1 964
Otros	378	67	1	-	17	1	292
<b><u>URBANO</u></b>	<b><u>644</u></b>	<b><u>624</u></b>	<b><u>4</u></b>	<b><u>1</u></b>	<b><u>9</u></b>	<b><u>1</u></b>	<b><u>5</u></b>
Cemento, piedra o ladrillo	32	27	4	1	-	-	-
Adobe o tapia	-	-	-	-	-	-	-
Caña revestida	31	31	-	-	-	-	-
Madera	215	214	-	-	-	-	1
Caña	363	349	-	-	9	1	4
Otros	3	3	-	-	-	-	-
<b><u>RURAL</u></b>	<b><u>5 695</u></b>	<b><u>1 833</u></b>	<b><u>15</u></b>	<b><u>2</u></b>	<b><u>1 455</u></b>	<b><u>23</u></b>	<b><u>2 367</u></b>
Cemento, piedra o ladrillo	23	17	5	1	-	-	-
Adobe o tapia	6	4	-	1	-	1	-
Caña revestida	127	71	-	-	35	-	21
Madera	916	771	9	-	41	1	94
Caña	4 248	906	-	-	1 362	20	1 960
Otros	375	64	1	-	17	1	292

Tabla Nº 4-V. - VIVIENDAS PARTICULARES OCUPADAS DEL CANTON ELOY ALFARO,  
POR NUMERO DE CUARTOS, SEGUN TENENCIA,  
EN EL AREA URBANA Y RURAL

Tenencia	Total viviendas	Número de cuartos						
		1	2	3	4	5	6	7 y más
<b><u>TOTAL CANTONAL</u></b>	<b><u>6 339</u></b>	<b><u>2 336</u></b>	<b><u>2 432</u></b>	<b><u>1 041</u></b>	<b><u>371</u></b>	<b><u>78</u></b>	<b><u>49</u></b>	<b><u>32</u></b>
Propia	5 042	1 982	1 857	827	277	57	29	13
Arrendada	579	158	276	79	32	15	11	8
Gratuita	405	109	176	76	32	4	3	5
Anticresis	-	-	-	-	-	-	-	-
Servicios	313	87	123	59	30	2	6	6
Otros	-	-	-	-	-	-	-	-
<b><u>URBANO</u></b>	<b><u>644</u></b>	<b><u>184</u></b>	<b><u>258</u></b>	<b><u>123</u></b>	<b><u>50</u></b>	<b><u>12</u></b>	<b><u>12</u></b>	<b><u>5</u></b>
Propia	356	93	142	76	30	8	6	1
Arrendada	204	66	86	30	11	4	5	2
Gratuita	41	11	16	9	4	-	-	1
Anticresis	-	-	-	-	-	-	-	-
Servicios	43	14	14	8	5	-	1	1
Otros	-	-	-	-	-	-	-	-
<b><u>RURAL</u></b>	<b><u>5 695</u></b>	<b><u>2 152</u></b>	<b><u>2 174</u></b>	<b><u>918</u></b>	<b><u>321</u></b>	<b><u>66</u></b>	<b><u>37</u></b>	<b><u>27</u></b>
Propia	4 686	1 889	1 715	751	247	49	23	12
Arrendada	375	92	190	49	21	11	6	6
Gratuita	364	98	160	67	28	4	3	4
Anticresis	-	-	-	-	-	-	-	-
Servicios	270	73	109	51	25	2	5	5
Otros	-	-	-	-	-	-	-	-



Tabla N° 5-V. -VIVIENDAS PARTICULARES OCUPADAS DEL CANTON ELOY ALFARO,  
POR NUMERO DE CUARTOS, SEGUN NUMERO DE OCUPANTES,  
EN EL AREA URBANA Y RURAL

Número de ocupantes	Total viviendas	Número de cuartos						
		1	2	3	4	5	6	7 y más
<b><u>TOTAL CANTONAL</u></b>	<b><u>6 339</u></b>	<b><u>2 336</u></b>	<b><u>2 432</u></b>	<b><u>1 041</u></b>	<b><u>371</u></b>	<b><u>78</u></b>	<b><u>49</u></b>	<b><u>32</u></b>
De 1 Ocupante	677	293	247	87	36	8	5	1
De 2 Ocupantes	738	317	264	105	33	6	6	7
De 3 "	968	378	386	143	43	8	7	3
De 4 "	903	331	368	139	51	7	5	2
De 5 "	805	292	315	117	54	16	4	7
De 6 "	742	270	287	122	40	10	7	6
De 7 "	548	184	212	107	32	6	4	3
De 8 "	374	116	146	80	29	1	2	-
De 9 "	248	63	91	66	18	5	3	2
De 10 y más	336	92	116	75	35	11	6	1
<b><u>URBANO</u></b>	<b><u>644</u></b>	<b><u>184</u></b>	<b><u>258</u></b>	<b><u>123</u></b>	<b><u>50</u></b>	<b><u>12</u></b>	<b><u>12</u></b>	<b><u>5</u></b>
De 1 Ocupante	62	25	21	11	3	1	-	1
De 2 Ocupantes	79	28	32	12	5	-	1	1
De 3 "	96	32	39	18	4	-	2	1
De 4 "	81	24	33	14	7	1	2	-
De 5 "	66	16	35	9	3	3	-	-
De 6 "	76	22	28	14	6	2	2	2
De 7 "	52	12	19	13	6	1	1	-
De 8 "	39	8	16	12	2	-	1	-
De 9 "	26	6	9	5	3	2	1	-
De 10 y más	67	11	26	15	11	2	2	-
<b><u>RURAL</u></b>	<b><u>5 695</u></b>	<b><u>2 152</u></b>	<b><u>2 174</u></b>	<b><u>918</u></b>	<b><u>321</u></b>	<b><u>66</u></b>	<b><u>37</u></b>	<b><u>27</u></b>
De 1 Ocupante	615	268	226	76	33	7	5	-
De 2 Ocupantes	659	289	232	93	28	6	5	6
De 3 "	872	346	347	125	39	8	5	2
De 4 "	822	307	335	125	44	6	3	2
De 5 "	739	276	280	108	51	13	4	7
De 6 "	666	248	259	108	34	8	5	4
De 7 "	496	172	193	94	26	5	3	3
De 8 "	335	108	130	68	27	1	1	-
De 9 "	222	57	82	61	15	3	2	2
De 10 y más	269	81	90	60	24	9	4	1

Tabla N° 6-V. - VIVIENDAS PARTICULARES OCUPADAS DEL CANTON ELOY ALFARO,  
POR CLASE DE SERVICIO HIGIENICO Y DE ALUMBRADO,  
SEGUN NUMERO DE OCUPANTES EN EL AREA  
URBANA Y RURAL

Número de ocupantes	Total viviendas	Servicio higiénico				Luz eléctrica	
		Excusado exclusivo de la vivienda	Excusado de uso común	Letrina o pozo ciego	Ninguno de los servicios anteriores	Si	No
<b><u>TOTAL CANTONAL</u></b>	<b><u>6 339</u></b>	<b><u>57</u></b>	<b><u>44</u></b>	<b><u>246</u></b>	<b><u>5 992</u></b>	<b><u>658</u></b>	<b><u>5 681</u></b>
De 1 Ocupante	677	10	4	42	621	85	592
De 2 Ocupantes	738	11	9	24	694	78	660
De 3 "	968	4	8	30	926	87	881
De 4 "	903	3	5	24	871	75	828
De 5 "	805	7	6	36	756	82	723
De 6 "	742	8	5	29	700	68	674
De 7 "	548	2	7	21	518	52	496
De 8 "	374	5	-	16	353	37	337
De 9 "	248	4	-	6	238	25	223
De 10 y más	336	3	-	18	315	69	267
<b><u>URBANO</u></b>	<b><u>644</u></b>	<b><u>-</u></b>	<b><u>-</u></b>	<b><u>58</u></b>	<b><u>586</u></b>	<b><u>250</u></b>	<b><u>394</u></b>
De 1 Ocupante	62	-	-	12	50	26	36
De 2 Ocupantes	79	-	-	5	74	37	42
De 3 "	96	-	-	7	89	28	68
De 4 "	81	-	-	7	74	22	59
De 5 "	66	-	-	5	61	30	36
De 6 "	76	-	-	8	68	24	52
De 7 "	52	-	-	8	44	22	30
De 8 "	39	-	-	2	37	16	23
De 9 "	26	-	-	-	26	7	19
De 10 y más	67	-	-	4	63	38	29
<b><u>RURAL</u></b>	<b><u>5 695</u></b>	<b><u>57</u></b>	<b><u>44</u></b>	<b><u>188</u></b>	<b><u>5 406</u></b>	<b><u>408</u></b>	<b><u>5 287</u></b>
De 1 Ocupante	615	10	4	30	571	59	556
De 2 Ocupantes	659	11	9	19	620	41	618
De 3 "	872	4	8	23	837	59	813
De 4 "	822	3	5	17	797	53	769
De 5 "	739	7	6	31	695	52	687
De 6 "	666	8	5	21	632	44	622
De 7 "	496	2	7	13	474	30	466
De 8 "	335	5	-	14	316	21	314
De 9 "	222	4	-	6	212	18	204
De 10 y más	269	3	-	14	252	31	238



Tabla N° 7-V. - VIVIENDAS PARTICULARES OCUPADAS DEL CANTON ELOY ALFARO, POR CLASE DE ABASTECIMIENTO DE AGUA, SEGUN NUMERO DE OCUPANTES, EN EL AREA URBANA Y RURAL

-97-

Número de ocupantes	Total viviendas	Servicios de agua						
		Agua corriente por tubería			Otros			
		Uso exclusivo de la vivienda	Uso común en el edificio	Fuera del edificio	Vertiente	Pozo	Río o acequia	Aljibe
<u>TOTAL URBANO</u>	<u>644</u>	<u>2</u>	<u>10</u>	<u>1</u>	<u>1</u>	<u>562</u>	<u>28</u>	<u>51</u>
De 1 Ocupante	62	1	0	0	0	52	4	5
De 2 Ocupantes	79	0	4	0	0	69	3	7
De 3 "	96	0	0	0	0	85	4	7
De 4 "	81	1	0	0	0	72	4	4
De 5 "	66	0	0	0	1	55	3	7
De 6 "	76	0	0	0	0	71	2	3
De 7 "	52	0	0	0	0	44	4	4
De 8 "	39	0	0	0	0	33	1	5
De 9 "	26	0	0	0	0	23	0	3
De 10 y más	67	0	0	0	0	58	3	6
<u>TOTAL RURAL</u>	<u>5 695</u>	<u>27</u>	<u>10</u>	<u>437</u>	<u>425</u>	<u>928</u>	<u>3 785</u>	<u>83</u>
De 1 Ocupante	615	8	0	44	29	149	376	9
De 2 Ocupantes	659	1	4	38	42	131	438	5
De 3 "	872	2	4	61	53	146	586	20
De 4 "	822	3	0	65	63	124	555	12
De 5 "	739	4	0	69	51	107	493	15
De 6 "	666	4	0	51	59	92	455	5
De 7 "	496	2	0	36	49	64	337	8
De 8 "	335	1	0	23	30	51	224	6
De 9 "	222	1	0	14	21	33	151	2
De 10 y más	269	1	2	36	28	31	170	1

Tabla N° 8-V. - VIVIENDAS PARTICULARES OCUPADAS DEL CANTON  
ELOY ALFARO, POR PROMEDIO DE OCUPANTES  
POR CUARTO, SEGUN TENENCIA, EN EL AREA  
URBANA Y RURAL

Tenencia	Total	Promedio de habitantes por cuarto				
		1 o menos	Más de 1 y menos de 2	Más de 2 a menos de 3	Más de 3 a menos de 4	4 y más
<u>TOTAL CANTONAL</u>	<u>6 339</u>	<u>1 425</u>	<u>796</u>	<u>1 384</u>	<u>1 012</u>	<u>1 722</u>
Propia	5 042	928	611	1 132	842	1 529
Arrendada	579	199	82	116	86	96
Gratuita	405	153	63	76	54	59
Anticresis	-	-	-	-	-	-
Servicios	313	145	40	60	30	38
Otros	-	-	-	-	-	-
<u>URBANA</u>	<u>644</u>	<u>155</u>	<u>89</u>	<u>145</u>	<u>100</u>	<u>155</u>
Propia	356	70	46	91	53	96
Arrendada	204	57	33	36	35	43
Gratuita	41	11	5	11	7	7
Anticresis	-	-	-	-	-	-
Servicios	43	17	5	7	5	9
Otros	-	-	-	-	-	-
<u>RURAL</u>	<u>5 695</u>	<u>1 270</u>	<u>707</u>	<u>1 239</u>	<u>912</u>	<u>1 567</u>
Propia	4 686	858	565	1 041	789	1 433
Arrendada	375	142	49	80	51	53
Gratuita	364	142	58	65	47	52
Anticresis	-	-	-	-	-	-
Servicios	270	128	35	53	25	29
Otros	-	-	-	-	-	-



Tabla N° 9-V. - VIVIENDAS PARTICULARES ARRENDADAS DEL CANTON  
ELOY ALFARO, POR NUMERO DE CUARTOS,  
SEGUN ARRENDAMIENTO MENSUAL PAGADO,  
EN EL AREA URBANA Y RURAL

Arrendamiento mensual	Total	Número de cuartos						
		1	2	3	4	5	6	7 y más
<b><u>TOTAL CANTONAL</u></b>	<b><u>579</u></b>	<b><u>158</u></b>	<b><u>276</u></b>	<b><u>79</u></b>	<b><u>32</u></b>	<b><u>15</u></b>	<b><u>11</u></b>	<b><u>8</u></b>
Menos de 50	367	110	187	52	18	-	-	-
De 50 a 99	137	35	72	20	10	-	-	-
De 100 a 199	49	12	17	5	3	12	-	-
De 200 a 299	9	-	-	1	1	-	6	1
De 300 a 399	9	1	-	-	-	2	-	6
De 400 a 599	5	-	-	-	-	-	5	-
De 600 a 999	3	-	-	1	-	1	-	1
De 1 000 a 1 499	-	-	-	-	-	-	-	-
De 1 500 a 1 999	-	-	-	-	-	-	-	-
De 2 000 y más	-	-	-	-	-	-	-	-
<b><u>URBANO</u></b>	<b><u>204</u></b>	<b><u>66</u></b>	<b><u>86</u></b>	<b><u>30</u></b>	<b><u>11</u></b>	<b><u>4</u></b>	<b><u>5</u></b>	<b><u>2</u></b>
Menos de 50	76	30	33	11	2	-	-	-
De 50 a 99	83	25	39	13	6	-	-	-
De 100 a 199	35	10	14	5	3	3	-	-
De 200 a 299	5	-	-	-	-	-	4	1
De 300 a 399	2	1	-	-	-	1	-	-
De 400 a 599	1	-	-	-	-	-	1	-
De 600 a 999	2	-	-	1	-	-	-	1
De 1 000 a 1 499	-	-	-	-	-	-	-	-
De 1 500 a 1 999	-	-	-	-	-	-	-	-
De 2 000 y más	-	-	-	-	-	-	-	-
<b><u>RURAL</u></b>	<b><u>375</u></b>	<b><u>92</u></b>	<b><u>190</u></b>	<b><u>49</u></b>	<b><u>21</u></b>	<b><u>11</u></b>	<b><u>6</u></b>	<b><u>6</u></b>
Menos de 50	291	80	154	41	16	-	-	-
De 50 a 99	54	10	33	7	4	-	-	-
De 100 a 199	14	2	3	-	-	9	-	-
De 200 a 299	4	-	-	1	1	-	2	-
De 300 a 399	7	-	-	-	-	1	-	6
De 400 a 599	4	-	-	-	-	-	4	-
De 600 a 999	1	-	-	-	-	1	-	-
De 1 000 a 1 499	-	-	-	-	-	-	-	-
De 1 500 a 1 999	-	-	-	-	-	-	-	-
De 2 000 y más	-	-	-	-	-	-	-	-

Tabla N° 1. - POBLACION TOTAL DEL CANTON ESMERALDAS, POR GRUPOS DE EDAD Y SEXO,  
SEGUN PARROQUIAS, CABECERAS Y OTRAS LOCALIDADES (1962)

-100-

Parroquias, cabeceras y otras localidades	Total			Grupos de edad					
				0 - 5		6 - 14		15 y más	
	Total	Hombres	Mujeres	Hombres	Mujeres	Hombres	Mujeres	Hombres	Mujeres
<b><u>TOTAL CANTONAL</u></b>	<b><u>79 504</u></b>	<b><u>40 742</u></b>	<b><u>38 762</u></b>	<b><u>9 676</u></b>	<b><u>9 156</u></b>	<b><u>10 986</u></b>	<b><u>10 655</u></b>	<b><u>20 080</u></b>	<b><u>18 951</u></b>
Cabecera Cantonal .....	33 403	16 045	17 358	3 897	3 744	4 256	4 667	7 892	8 947
Zona Periférica .....	152	94	58	7	15	25	14	62	29
Parroquias rurales .....	45 949	24 603	21 346	5 772	5 397	6 705	5 974	12 126	9 975
Atacames .....	3 481	1 857	1 624	448	385	509	490	900	749
Cabecera parroquial .....	456	237	219	52	49	71	63	114	107
Otras localidades .....	3 025	1 620	1 405	396	336	438	427	786	642
Camarones .....	1 391	745	646	184	162	239	202	322	282
Cabecera parroquial .....	363	181	182	40	42	54	65	87	75
Otras localidades .....	1 028	564	464	144	120	185	137	235	207
Crnel. C. Concha Torres ....	976	526	450	128	116	146	129	252	205
Cabecera parroquial .....	201	107	94	23	26	31	26	53	42
Otras localidades .....	775	419	356	105	90	115	103	199	163
Cube .....	2 372	1 252	1 120	310	308	375	326	567	486
Cabecera parroquial .....	116	55	61	21	15	12	20	22	26
Otras localidades .....	2 256	1 197	1 059	289	293	363	306	545	460
Chinca .....	2 378	1 315	1 063	288	250	347	278	680	535
Cabecera parroquial .....	224	113	111	22	28	39	25	52	58
Otras localidades .....	2 154	1 202	952	266	222	308	253	628	477
Chontaduro .....	1 544	798	746	203	193	254	230	341	323
Cabecera parroquial .....	54	29	25	8	9	9	7	12	9
Otras localidades .....	1 490	769	721	195	184	245	223	329	314
Chumundé .....	1 794	915	879	216	212	288	283	411	384
Cabecera parroquial .....	114	54	60	15	13	19	27	20	20
Otras localidades .....	1 680	861	819	201	199	269	256	391	364



Tabla Nº 1. -Cont. - POBLACION TOTAL DEL CANTON ESMERALDAS, POR GRUPOS DE EDAD Y SEXO,  
SEGUN PARROQUIAS, CABECERAS Y OTRAS LOCALIDADES

Parroquias, cabeceras y otras localidades	Total			Grupos de edad					
				0 - 5		6 - 14		15 y más	
	Total	Hombres	Mujeres	Hombres	Mujeres	Hombres	Mujeres	Hombres	Mujeres
Chura o Chamanga .....	1 151	633	518	155	145	182	132	296	241
Cabecera parroquial .....	174	98	76	28	19	30	22	40	35
Otras localidades .....	977	535	442	127	126	152	110	256	206
Lagarto .....	1 438	763	675	185	154	213	213	365	308
Cabecera parroquial .....	511	262	249	48	63	81	77	133	109
Otras localidades .....	927	501	426	137	91	132	136	232	199
La Unión .....	1 702	885	817	210	216	265	236	410	365
Cabecera parroquial .....	60	29	31	5	5	9	13	15	13
Otras localidades .....	1 642	856	786	205	211	256	223	395	352
Majua .....	1 082	567	515	137	128	149	136	281	251
Cabecera parroquial .....	176	90	86	22	20	29	27	39	39
Otras localidades .....	906	477	429	115	108	120	109	242	212
Malimpia (Guayllabamba) .....	2 336	1 214	1 122	262	264	312	299	640	559
Cabecera parroquial .....	604	301	303	67	76	93	95	141	132
Otras localidades .....	1 732	913	819	195	188	219	204	499	427
Montalvo (Horqueta) .....	2 243	1 145	1 098	285	299	343	302	517	497
Cabecera parroquial .....	351	163	188	47	50	36	53	80	85
Otras localidades .....	1 892	982	910	238	249	307	249	437	412
Río Verde .....	2 256	1 155	1 101	254	258	352	328	549	515
Cabecera parroquial .....	177	81	96	14	18	20	31	47	47
Otras localidades .....	2 079	1 074	1 005	240	240	332	297	502	468
Rocafuerte .....	1 903	1 024	879	282	229	301	257	441	393
Cabecera parroquial .....	770	401	369	109	101	109	109	183	159
Otras localidades .....	1 133	623	510	173	128	192	148	258	234
Rosa Zárate .....	7 741	4 296	3 445	906	847	960	835	2 430	1 763
Cabecera parroquial .....	1 662	834	828	176	194	216	219	442	415
Otras localidades .....	6 079	3 462	2 617	730	653	744	616	1 988	1 348

Tabla Nº 1. -Cont. - POBLACION TOTAL DEL CANTON ESMERALDAS, POR GRUPOS DE EDAD Y SEXO,  
SEGUN PARROQUIAS, CABECERAS Y OTRAS LOCALIDADES

-102-

Parroquias, cabeceras y otras localidades	Total			Grupos de edad					
				0 - 5		6 - 14		15 y más	
	Total	Hombres	Mujeres	Hombres	Mujeres	Hombres	Mujeres	Hombres	Mujeres
San Mateo .....	1 695	937	758	197	195	222	220	518	343
Cabecera parroquial .....	240	125	115	35	25	33	34	57	56
Otras localidades .....	1 455	812	643	162	170	189	186	461	287
Súa .....	733	419	314	98	82	129	84	192	148
Cabecera parroquial .....	292	167	125	34	32	62	31	71	62
Otras localidades .....	441	252	189	64	50	67	53	121	86
Tabiazo .....	1 982	1 067	915	264	234	323	284	480	397
Cabecera parroquial .....	207	109	98	34	22	33	32	42	44
Otras localidades .....	1 775	958	817	230	212	290	252	438	353
Tachina .....	1 875	1 034	841	269	212	252	228	513	401
Cabecera parroquial .....	907	481	426	131	103	124	129	226	194
Otras localidades .....	968	553	415	138	109	128	99	287	207
Tonchigüe .....	1 216	645	571	158	163	166	141	321	267
Cabecera parroquial .....	424	218	206	54	58	55	58	109	90
Otras localidades .....	792	427	365	104	105	111	83	212	177
Viche .....	1 162	603	559	166	154	153	145	284	260
Cabecera parroquial .....	230	121	109	38	24	28	32	55	53
Otras localidades .....	932	482	450	128	130	125	113	229	207
Vuelta Larga .....	1 498	808	690	167	191	225	196	416	303
Cabecera parroquial .....	248	138	110	26	29	34	29	78	52
Otras localidades .....	1 250	670	580	141	162	191	167	338	251



Tabla Nº 2. - POBLACION DE 6 AÑOS Y MAS DEL CANTON ESMERALDAS, POR ALFABETISMO Y NIVEL DE INSTRUCCION Y SEXO, SEGUN PARROQUIAS, CABECERAS Y OTRAS LOCALIDADES

-103-

Parroquias, cabeceras y otras localidades	Total Alfabetismo			Alfabetismo				Primaria				Secundaria Especial Universitaria	
				Alfabetos		Analfabetos		Grado de Instrucción					
								1 - 3		4 - 6			
	Total	Hombres	Mujeres	Hombres	Mujeres	Hombres	Mujeres	Hombres	Mujeres	Hombres	Mujeres	Hombres	Mujeres
<b>TOTAL CANTONAL</b>	<b>60 672</b>	<b>31 066</b>	<b>29 606</b>	<b>19 864</b>	<b>17 215</b>	<b>11 202</b>	<b>12 391</b>	<b>10 806</b>	<b>9 346</b>	<b>7 073</b>	<b>6 209</b>	<b>1 985</b>	<b>1 660</b>
Cabecera cantonal .....	25 762	12 148	13 614	9 399	9 786	2 749	3 828	3 980	4 259	3 829	4 129	1 590	1 398
Zona Periférica .....	130	87	43	42	22	45	21	19	14	22	8	1	-
Parroquias rurales .....	34 780	18 831	15 949	10 423	7 407	8 408	8 542	6 807	5 073	3 222	2 072	394	262
Atacames .....	2 648	1 409	1 239	798	587	611	652	505	387	259	182	34	18
Cabecera parroquial .	355	185	170	148	122	37	48	86	74	52	46	10	2
Otras localidades ...	2 293	1 224	1 069	650	465	574	604	419	313	207	136	24	16
Camarones .....	1 045	561	484	295	205	266	279	209	145	81	57	5	3
Cabecera parroquial .	281	141	140	83	65	58	75	46	41	34	22	3	2
Otras localidades ...	764	420	344	212	140	208	204	163	104	47	35	2	1
Crnel. C. Concha Torres.	732	398	334	227	140	171	194	171	115	52	21	4	4
Cabecera parroquial .	152	84	68	50	32	34	36	37	25	12	6	1	1
Otras localidades ...	580	314	266	177	108	137	158	134	90	40	15	3	3
Cube .....	1 754	942	812	496	328	446	484	391	271	95	51	10	6
Cabecera parroquial .	80	34	46	16	24	18	22	13	20	2	2	1	2
Otras localidades ...	1 674	908	766	480	304	428	462	378	251	93	49	9	4
Chinca .....	1 840	1 027	813	623	420	404	393	388	293	213	117	22	10
Cabecera parroquial .	174	91	83	63	47	28	36	36	22	23	20	4	5
Otras localidades ...	1 666	936	730	560	373	376	357	352	271	190	97	18	5
Chontaduro .....	1 148	595	553	301	221	294	332	229	186	64	31	8	4
Cabecera parroquial .	37	21	16	17	7	4	9	9	4	6	2	2	1
Otras localidades ...	1 111	574	537	284	214	290	223	220	182	58	29	6	3
Chumundé .....	1 366	699	667	268	183	431	484	184	122	76	57	8	4
Cabecera parroquial .	86	39	47	20	24	19	23	6	9	11	13	3	2
Otras localidades ...	1 280	660	620	248	159	412	461	178	113	65	44	5	2



Tabla Nº 2. -Cont. -POBLACION DE 6 AÑOS Y MAS DEL CANTON ESMERALDAS, POR ALFABETISMO Y NIVEL DE INSTRUCCION Y SEXO, SEGUN PARROQUIAS, CABECERAS Y OTRAS LOCALIDADES

-104-

Parroquias, cabeceras y otras localidades	Total Alfabetismo			Alfabetismo				Primaria				Secundaria	
				Alfabetos		Analfabetos		Grado de instrucción				Especial	
								1 - 3		4 - 6		Universitaria	
	Total	Hombres	Mujeres	Hombres	Mujeres	Hombres	Mujeres	Hombres	Mujeres	Hombres	Mujeres	Hombres	Mujeres
Chura o Chamanga .....	851	478	373	238	153	240	220	186	121	49	29	3	3
Cabecera parroquial ..	127	70	57	39	26	31	31	27	17	11	8	1	1
Otras localidades ....	724	408	316	199	127	209	189	159	104	38	21	2	2
Lagarto .....	1 099	578	521	290	204	288	317	202	147	85	55	3	2
Cabecera parroquial ..	400	214	186	135	87	79	99	96	57	39	28	-	2
Otras localidades ....	699	364	335	155	117	209	218	106	90	46	27	3	-
La Unión .....	1 276	675	601	407	336	268	265	289	236	108	87	10	13
Cabecera parroquial ..	50	24	26	19	20	5	6	7	11	6	4	6	5
Otras localidades ....	1 226	651	575	388	316	263	259	282	225	102	83	4	8
Majua .....	817	430	387	231	171	199	216	149	105	65	55	17	11
Cabecera parroquial ..	134	68	66	43	30	25	36	21	18	19	12	3	-
Otras localidades ....	683	362	321	188	141	174	180	128	87	46	43	14	11
Malimpia (Guayllabamba) ..	1 810	952	858	459	348	493	510	302	244	144	91	13	13
Cabecera parroquial ..	461	234	227	137	111	97	116	87	73	45	34	5	4
Otras localidades ....	1 349	718	631	322	237	396	394	215	171	99	57	8	9
Montalvo (Horqueta) .....	1 659	860	799	410	316	450	483	264	213	137	91	9	12
Cabecera parroquial ..	254	116	138	72	81	44	57	46	51	22	27	4	3
Otras localidades ....	1 405	744	661	338	235	406	426	218	162	115	64	5	9
Río Verde .....	1 744	901	843	503	450	398	393	269	273	216	168	18	9
Cabecera parroquial ..	145	67	78	54	57	13	21	28	23	17	31	9	3
Otras localidades ....	1 599	834	765	449	393	385	372	241	250	199	137	9	6
Rocafuerte .....	1 392	742	650	352	313	390	337	219	217	124	89	9	7
Cabecera parroquial ..	560	292	268	169	163	123	105	94	100	69	58	6	5
Otras localidades ....	832	450	382	183	150	267	232	125	117	55	31	3	2
Rosa Zárate .....	5 988	3 390	2 598	2 157	1 463	1 233	1 135	1 276	915	756	464	125	84
Cabecera parroquial ..	1 292	658	634	480	408	178	226	215	220	215	142	50	46
Otras localidades ....	4 696	2 732	1 964	1 677	1 055	1 055	909	1 061	695	541	322	75	38



Tabla Nº 2 . -Cont. -POBLACION DE 6 AÑOS Y MAS DEL CANTON ESMERALDAS, POR ALFABETISMO Y NIVEL DE INSTRUCCION Y SEXO, SEGUN PARROQUIAS, CABECERAS Y OTRAS LOCALIDADES

-105-

Parroquias, cabeceras y otras localidades	Total Alfabetismo			Alfabetismo				Primaria				Secundaria	
				Alfabetos		Analfabetos		Grado de Instrucción				Especial	
								1 - 3		4 - 6		Universitaria	
	Total	Hombres	Mujeres	Hombres	Mujeres	Hombres	Mujeres	Hombres	Mujeres	Hombres	Mujeres	Hombres	Mujeres
San Mateo .....	1 303	740	563	428	277	312	286	258	182	139	87	31	8
Cabecera parroquial ...	180	90	90	63	59	27	31	44	36	19	21	-	2
Otras localidades .....	1 123	650	473	365	218	285	255	214	146	120	66	31	6
Súa .....	553	321	232	193	115	128	117	151	97	36	16	6	2
Cabecera parroquial ...	226	133	93	85	46	48	47	67	38	17	8	1	-
Otras localidades .....	327	188	139	108	69	80	70	84	59	19	8	5	2
Tablazo .....	1 484	803	681	460	281	343	400	292	197	159	75	9	9
Cabecera parroquial ...	151	75	76	58	45	17	31	29	26	28	15	1	4
Otras localidades .....	1 333	728	605	402	236	326	369	263	171	131	60	8	5
Tachina .....	1 394	765	629	426	289	339	340	283	171	129	108	14	10
Cabecera parroquial ...	673	350	323	231	188	119	135	144	104	80	77	7	7
Otras localidades .....	721	415	306	195	101	220	205	139	67	49	31	7	3
Tonchigüe .....	895	487	408	247	201	240	207	177	136	63	58	7	7
Cabecera parroquial ...	312	164	148	93	82	71	66	63	51	26	25	4	6
Otras localidades .....	583	323	260	154	119	169	141	114	85	37	33	3	1
Viche .....	842	437	405	246	176	191	229	167	130	62	36	17	10
Cabecera parroquial ...	168	83	85	50	42	33	43	27	29	16	12	7	1
Otras localidades .....	674	354	320	196	134	158	186	140	101	46	24	10	9
Vuelta Larga .....	1 140	641	499	368	230	273	269	246	170	110	47	12	13
Cabecera parroquial ...	193	112	81	71	35	41	46	45	23	22	9	4	3
Otras localidades .....	947	529	418	297	195	232	223	201	147	88	38	8	10

Tabla Nº 3. -POBLACION DE 6 A 14 AÑOS DEL CANTON ESMERALDAS,  
QUE ASISTE A INSTITUCIONES DE ENSEÑANZA REGULAR,  
POR SEXO, SEGUN PARROQUIAS, CABECERAS  
Y OTRAS LOCALIDADES

Parroquias, cabeceras y otras localidades	Asistencia educacional		
	Total	Hombres	Mujeres
<b>TOTAL CANTONAL</b>	<b>13 521</b>	<b>6 716</b>	<b>6 805</b>
Cabecera Cantonal .....	6 677	3 205	3 472
Zona Periférica .....	55	14	41
Parroquias rurales .....	6 789	3 497	3 292
Atacames .....	521	263	258
Cabecera parroquial .....	98	51	47
Otras localidades .....	423	212	211
Camarones .....	213	116	97
Cabecera parroquial .....	72	33	39
Otras localidades .....	141	83	58
Crnel. C. Concha Torres .....	174	88	86
Cabecera parroquial .....	52	28	24
Otras localidades .....	122	60	62
Cube .....	454	242	212
Cabecera parroquial .....	26	10	16
Otras localidades .....	428	232	196
Chinca .....	389	213	176
Cabecera parroquial .....	50	32	18
Otras localidades .....	339	181	158
Chontaduro .....	319	171	148
Cabecera parroquial .....	12	7	5
Otras localidades .....	307	164	143
Chumundé .....	236	108	128
Cabecera parroquial .....	28	9	19
Otras localidades .....	208	99	109
Chura o Chamanga .....	150	82	68
Cabecera parroquial .....	32	19	13
Otras localidades .....	118	63	55



Tabla N° 3. -Cont. -POBLACION DE 6 A 14 AÑOS DEL CANTON ESMERALDAS,  
QUE ASISTE A INSTITUCIONES DE ENSEÑANZA REGULAR,  
POR SEXO, SEGUN PARROQUIAS, CABECERAS  
Y OTRAS LOCALIDADES

Parroquias, cabeceras y otras localidades	Asistencia educacional		
	Total	Hombres	Mujeres
Lagarto .....	122	57	65
Cabecera parroquial .....	42	23	19
Otras localidades .....	80	34	46
La Unión .....	285	141	144
Cabecera parroquial .....	17	6	11
Otras localidades .....	268	135	133
Majua .....	169	84	85
Cabecera parroquial .....	41	20	21
Otras localidades .....	128	64	64
Malimpia (Guayllabamba) .....	291	137	154
Cabecera parroquial .....	123	63	60
Otras localidades .....	168	74	94
Montalvo (Horqueta) .....	281	145	136
Cabecera parroquial .....	67	27	40
Otras localidades .....	214	118	96
Río Verde .....	367	175	192
Cabecera parroquial .....	46	18	28
Otras localidades .....	321	157	164
Rocafuerte .....	348	177	171
Cabecera parroquial .....	150	72	78
Otras localidades .....	198	105	93
Rosa Zárate .....	1 099	577	522
Cabecera parroquial .....	353	181	172
Otras localidades .....	746	396	350
San Mateo .....	182	90	92
Cabecera parroquial .....	54	28	26
Otras localidades .....	128	62	66
Súa .....	104	60	44
Cabecera parroquial .....	45	29	16
Otras localidades .....	59	31	28

Tabla N° 3. -Cont. -POBLACION DE 6 A 14 AÑOS DEL CANTON ESMERALDAS,  
QUE ASISTE A INSTITUCIONES DE ENSEÑANZA REGULAR,  
POR SEXO, SEGUN PARROQUIAS, CABECERAS  
Y OTRAS LOCALIDADES

Parroquias, cabeceras y otras localidades	Asistencia educacional		
	Total	Hombres	Mujeres
Tablazo .....	312	174	138
Cabecera parroquial .....	43	20	23
Otras localidades .....	269	154	115
Tachina .....	261	124	137
Cabecera parroquial .....	164	76	88
Otras localidades .....	97	48	49
Tonchigüe .....	118	58	60
Cabecera parroquial .....	76	35	41
Otras localidades .....	42	23	19
Viche .....	145	80	65
Cabecera parroquial .....	32	15	17
Otras localidades .....	113	65	48
Vuelta Larga .....	249	135	114
Cabecera parroquial .....	33	20	13
Otras localidades .....	216	115	101

A OBLIGAS LOCALIDADES  
LOS SEXO' SEGUN LA VECINDAD' CUYO ESCUELA  
QUE ASISTE A INSTITUCIONES DE ENSEÑANZA REGULAR  
POBLACION DE 6 A 14 AÑOS DEL CANTON ESMERALDAS



Tabla N° 4. - POBLACION DE 12 AÑOS Y MAS DEL CANTON ESMERALDAS,  
ECONOMICAMENTE ACTIVA E INACTIVA, POR SEXO,  
SEGUN PARROQUIAS, CABECERAS  
Y OTRAS LOCALIDADES

Parroquias, cabeceras y otras localidades	Activos			Inactivos		
	Total	Hombres	Mujeres	Total	Hombres	Mujeres
<b><u>TOTAL CANTONAL</u></b>	<b><u>22 849</u></b>	<b><u>19 741</u></b>	<b><u>3 108</u></b>	<b><u>22 176</u></b>	<b><u>3 478</u></b>	<b><u>18 698</u></b>
Cabecera Cantonal .....	9 237	7 312	1 925	10 192	1 774	8 418
Zona Periférica .....	87	86	1	31	3	28
Parroquias rurales .....	13 525	12 343	1 182	11 953	1 701	10 252
Atacames .....	1 004	920	84	922	125	797
Cabecera parroquial .....	135	112	23	119	21	98
Otras localidades .....	869	808	61	803	104	699
Camarones .....	365	338	27	359	61	298
Cabecera parroquial .....	98	88	10	97	16	81
Otras localidades .....	267	250	17	262	45	217
Grnel. C. Concha Torres ....	260	243	17	267	49	218
Cabecera parroquial .....	54	49	5	59	13	46
Otras localidades .....	206	194	12	208	36	172
Cube .....	609	560	49	633	114	519
Cabecera parroquial .....	27	21	6	28	4	24
Otras localidades .....	582	539	43	605	110	495
Chinca .....	750	677	73	632	102	530
Cabecera parroquial .....	55	46	9	74	19	55
Otras localidades .....	695	631	64	558	83	475
Chontaduro .....	372	338	34	422	74	348
Cabecera parroquial .....	14	13	1	12	3	9
Otras localidades .....	358	325	33	410	71	339
Chumundé .....	469	413	56	480	79	401
Cabecera parroquial .....	22	19	3	31	6	25
Otras localidades .....	447	394	53	449	73	376
Chura o Chamanga .....	341	312	29	265	30	235
Cabecera parroquial .....	49	42	7	37	6	31
Otras localidades .....	292	270	22	228	24	204
Lagarto .....	406	392	14	383	40	343
Cabecera parroquial .....	151	148	3	134	11	123
Otras localidades .....	255	244	11	249	29	220
La Unión .....	458	417	41	460	70	390
Cabecera parroquial .....	21	16	5	13	2	11
Otras localidades .....	437	401	36	447	68	379
Majua .....	313	284	29	299	38	261
Cabecera parroquial .....	39	38	1	54	9	45
Otras localidades .....	274	246	28	245	29	216



Tabla N° 4. -Cont. - POBLACION DE 12 AÑOS Y MAS DEL CANTON ESMERALDAS,  
ECONOMICAMENTE ACTIVA E INACTIVA, POR SEXO,  
SEGUN PARROQUIAS, CABECERAS  
Y OTRAS LOCALIDADES

Parroquias, cabeceras y otras localidades	Activos			Inactivos		
	Total	Hombres	Mujeres	Total	Hombres	Mujeres
Malimpia (Guayllabamba) ....	753	649	104	616	76	540
Cabecera parroquial .....	156	138	18	175	32	143
Otras localidades .....	597	511	86	441	44	397
Montalvo (Horqueta) .....	616	550	66	576	66	510
Cabecera parroquial .....	88	76	12	102	12	90
Otras localidades .....	528	474	54	474	54	420
Río Verde .....	613	561	52	642	90	552
Cabecera parroquial .....	53	43	10	60	10	50
Otras localidades .....	560	518	42	582	80	502
Rocafuerte .....	488	453	35	520	86	434
Cabecera parroquial .....	202	186	16	214	36	178
Otras localidades .....	286	267	19	306	50	256
Rosa Zárate .....	2 737	2 471	266	1 882	219	1 663
Cabecera parroquial .....	536	433	103	425	65	360
Otras localidades .....	2 201	2 038	163	1 457	154	1 303
San Mateo .....	574	536	38	405	53	352
Cabecera parroquial .....	66	56	10	67	15	52
Otras localidades .....	508	480	28	338	38	300
Súa .....	210	196	14	177	28	149
Cabecera parroquial .....	84	76	8	69	11	58
Otras localidades .....	126	120	6	108	17	91
Tablazo .....	530	480	50	526	110	416
Cabecera parroquial .....	45	37	8	63	18	45
Otras localidades .....	485	443	42	463	92	371
Tachina .....	557	528	29	485	57	428
Cabecera parroquial .....	248	228	20	248	37	211
Otras localidades .....	309	300	9	237	20	217
Tonchigüe .....	364	339	25	307	26	281
Cabecera parroquial .....	113	107	6	116	16	100
Otras localidades .....	251	232	19	191	10	181
Viche .....	322	296	26	296	28	268
Cabecera parroquial .....	71	58	13	48	5	43
Otras localidades .....	251	238	13	248	23	225
Vuelta Larga .....	414	390	24	399	80	319
Cabecera parroquial .....	60	57	3	66	11	55
Otras localidades .....	354	333	21	333	69	264



Tabla Nº 5. - POBLACION TOTAL, URBANA Y RURAL DEL CANTON ESMERALDAS, POR SEXO, SEGUN GRUPOS DE EDAD

Grupos de edad	Total			Urbano			Rural		
	Total	Hombres	Mujeres	Total	Hombres	Mujeres	Total	Hombres	Mujeres
<b>TOTAL CANTONAL</b>	<b>79 504</b>	<b>40 742</b>	<b>38 762</b>	<b>33 403</b>	<b>16 045</b>	<b>17 358</b>	<b>46 101</b>	<b>24 697</b>	<b>21 404</b>
De 0 a 4 años	15 791	8 091	7 700	6 458	3 279	3 179	9 333	4 812	4 521
De 5 a 9 años	14 313	7 188	7 125	5 693	2 797	2 896	8 620	4 391	4 229
De 10 a 14 años	10 424	5 385	5 039	4 415	2 077	2 338	6 009	3 308	2 701
De 15 a 19 años	7 005	3 584	3 421	3 292	1 493	1 799	3 713	2 091	1 622
De 20 a 24 años	6 657	3 296	3 361	2 889	1 288	1 601	3 768	2 008	1 760
De 25 a 29 años	5 564	2 802	2 762	2 338	1 087	1 251	3 226	1 715	1 511
De 30 a 34 años	4 434	2 370	2 064	1 947	1 014	933	2 487	1 356	1 131
De 35 a 39 años	3 923	2 071	1 852	1 638	809	829	2 285	1 262	1 023
De 40 a 44 años	2 947	1 567	1 380	1 269	650	619	1 678	917	761
De 45 a 49 años	2 300	1 177	1 123	941	452	489	1 359	725	634
De 50 a 54 años	1 925	1 032	893	776	359	417	1 149	673	476
De 55 a 59 años	1 222	659	563	506	236	270	716	423	293
De 60 a 64 años	1 215	629	586	479	194	285	736	435	301
De 65 a 69 años	571	301	270	246	110	136	325	191	134
De 70 a 74 años	548	261	287	224	86	138	324	175	149
De 75 y más	665	329	336	292	114	178	373	215	158

Tabla Nº 6. - POBLACION INMIGRANTE MASCULINA DEL CANTON ESMERALDAS, POR GRUPOS DE EDAD, SEGUN PROVINCIA DE RESIDENCIA ANTERIOR

Provincia de residencia anterior	Total	Grupos de edad							
		0 - 9	10 - 19	20 - 29	30 - 39	40 - 49	50 - 59	60 - 69	70 y más
<b>TOTAL CANTONAL</b>	<b>6 523</b>	<b>1 033</b>	<b>1 256</b>	<b>1 387</b>	<b>1 185</b>	<b>748</b>	<b>434</b>	<b>270</b>	<b>210</b>
Azuay	69	6	5	22	20	11	4	-	1
Bolívar	66	7	21	14	17	5	2	-	-
Cañar	17	-	5	1	4	5	1	1	-
Carchi	65	1	12	19	16	9	5	3	-
Cotopaxi	102	7	19	28	20	19	4	3	2
Chimborazo	82	15	5	18	24	9	9	1	1
El Oro	105	13	15	31	23	16	5	2	-
* Esmeraldas	488	48	73	85	111	74	50	28	19
Guayas	922	232	168	168	178	105	44	19	8
Imbabura	110	13	17	22	25	16	8	4	5
Loja	62	8	10	21	14	3	5	-	1
Los Ríos	152	33	30	42	23	12	4	6	2
Manabí	2 386	411	578	523	400	233	135	79	27
Morona Santiago	10	2	3	4	1	-	-	-	-
Napo	65	5	16	24	15	-	5	-	-
Pastaza	38	6	11	12	7	1	1	-	-
Pichincha	809	152	164	192	140	104	37	14	6
Tungurahua	185	25	23	61	43	22	6	4	1
Zamora Chinchipe	1	-	-	-	-	-	1	-	-
Archipiélago de Colón	3	1	1	-	-	-	1	-	-
Exterior	786	48	80	100	104	104	107	106	137

\* Población inmigrante intercantonal



Tabla N° 7. - POBLACION INMIGRANTE FEMENINA DEL CANTON ESMERALDAS, POR GRUPOS DE EDAD, SEGUN PROVINCIA DE RESIDENCIA ANTERIOR

Provincia de residencia anterior	Total	Grupos de edad							
		0 - 9	10 - 19	20 - 29	30 - 39	40 - 49	50 - 59	60 - 69	70 y más
<u>TOTAL CANTONAL</u>	<u>5 200</u>	<u>1 061</u>	<u>1 156</u>	<u>1 159</u>	<u>753</u>	<u>453</u>	<u>284</u>	<u>188</u>	<u>146</u>
Azuay	45	2	10	20	7	3	2	1	-
Bolívar	41	9	6	12	8	4	1	1	-
Cañar	5	-	-	1	2	2	-	-	-
Carchi	39	9	6	11	7	5	1	-	-
Cotopaxi	44	9	8	10	12	2	2	1	-
Chimborazo	50	15	7	11	12	2	-	3	-
El Oro	71	17	19	11	10	9	3	-	2
* Esmeraldas	434	63	72	110	66	61	32	15	15
Guayas	713	234	190	129	85	33	23	13	6
Imbabura	67	13	9	15	19	7	3	1	-
Loja	51	9	8	14	9	4	2	5	-
Los Ríos	111	28	28	26	14	9	3	3	-
Manabí	2 083	422	518	471	309	178	101	57	27
Morona Santiago	4	1	1	1	1	-	-	-	-
Napo	10	2	4	2	1	-	1	-	-
Pastaza	14	-	7	3	4	-	-	-	-
Pichincha	623	152	152	154	92	47	18	5	3
Tungurahua	109	18	23	41	10	10	5	2	-
Zamora Chinchipe	2	1	1	-	-	-	-	-	-
Archipiélago de Colón	1	-	-	-	-	-	-	1	-
Exterior	683	57	87	117	85	77	87	80	93

\* Población inmigrante intercantonal

Tabla N° 8. - POBLACION INMIGRANTE DEL CANTON ESMERALDAS, POR AÑOS DE RESIDENCIA Y SEXO,  
SEGUN GRUPOS DE EDAD

Grupos de edad	Total			Años de residencia									
				0 - 4		5 - 9		10 - 14		15 - 19		20 y más	
	Total	Hombres	Mujeres	Hombres	Mujeres	Hombres	Mujeres	Hombres	Mujeres	Hombres	Mujeres	Hombres	Mujeres
<u>TOTAL CANTONAL</u>	<u>11 723</u>	<u>6 523</u>	<u>5 200</u>	<u>3 330</u>	<u>2 590</u>	<u>1 286</u>	<u>1 127</u>	<u>1 041</u>	<u>798</u>	<u>237</u>	<u>190</u>	<u>629</u>	<u>495</u>
De 0 a 4 años	873	433	440	433	440	-	-	-	-	-	-	-	-
De 5 a 9 años	1 221	600	621	412	425	188	196	-	-	-	-	-	-
De 10 a 14 años	1 306	662	644	331	325	191	177	140	142	-	-	-	-
De 15 a 19 años	1 106	594	512	328	258	108	104	123	116	35	34	-	-
De 20 a 24 años	1 273	657	616	420	347	113	131	85	90	24	23	15	25
De 25 a 29 años	1 273	730	543	406	245	157	142	116	98	28	32	23	26
De 30 a 34 años	1 058	651	407	312	155	148	111	132	96	26	13	33	32
De 35 a 39 años	880	534	346	229	121	112	88	139	73	20	24	34	40
De 40 a 44 años	652	403	249	153	68	83	52	96	58	28	19	43	52
De 45 a 49 años	549	345	204	105	65	70	31	76	45	23	21	71	42
De 50 a 54 años	435	262	173	74	43	35	37	59	28	24	9	70	56
De 55 a 59 años	283	172	111	44	34	27	14	20	16	16	7	65	40
De 60 a 64 años	317	183	134	36	29	30	19	28	18	8	3	81	65
De 65 a 69 años	141	87	54	16	10	3	8	10	5	1	1	57	30
De 70 a 74 años	143	86	57	10	11	12	10	4	5	1	1	59	30
De 75 y más	213	124	89	21	14	9	7	13	8	3	3	78	57



Tabla Nº 9. - POBLACION DE 12 AÑOS Y MAS DEL CANTON ESMERALDAS, POR ESTADO CIVIL Y SEXO, SEGUN GRUPOS DE EDAD

Grupos de edad	Total			Estado civil									
				Solteros		Casados		Unión libre		Viudos		Divorciados	
	Total	Hombres	Mujeres	Hombres	Mujeres	Hombres	Mujeres	Hombres	Mujeres	Hombres	Mujeres	Hombres	Mujeres
<b>TOTAL CANTONAL</b>	<b>45 025</b>	<b>23 219</b>	<b>21 806</b>	<b>11 384</b>	<b>8 507</b>	<b>4 219</b>	<b>4 310</b>	<b>7 265</b>	<b>8 015</b>	<b>284</b>	<b>893</b>	<b>67</b>	<b>81</b>
De 12 a 14 años	6 049	3 141	2 908	3 141	2 894	-	3	-	11	-	-	-	-
De 15 a 19 años	7 005	3 584	3 421	3 416	2 411	41	363	126	644	1	1	-	2
De 20 a 24 años	6 657	3 296	3 361	1 953	988	391	794	946	1 564	2	12	4	3
De 25 a 29 años	5 564	2 802	2 762	949	491	609	751	1 237	1 488	5	21	2	11
De 30 a 34 años	4 434	2 370	2 064	533	315	682	576	1 135	1 148	13	16	7	9
De 35 a 39 años	3 923	2 071	1 852	377	287	611	509	1 062	1 009	13	42	8	5
De 40 a 44 años	2 947	1 567	1 380	266	197	494	374	781	749	15	51	11	9
De 45 a 49 años	2 300	1 177	1 123	173	194	384	296	581	546	28	78	11	9
De 50 a 54 años	1 925	1 032	893	172	205	319	232	506	347	28	96	7	13
De 55 a 59 años	1 222	659	563	108	133	206	133	321	196	20	93	4	8
De 60 a 64 años	1 215	629	586	118	140	200	137	265	149	42	153	4	7
De 65 a 69 años	571	301	270	50	56	96	62	117	67	38	83	-	2
De 70 a 74 años	548	261	287	52	82	83	46	95	54	25	103	6	2
De 75 y más	665	329	336	76	114	103	34	93	43	54	144	3	1

Tabla Nº 10. - POBLACION URBANA Y RURAL DE 10 AÑOS Y MAS DEL CANTON ESMERALDAS,  
POR ALFABETISMO Y SEXO, SEGUN GRUPOS DE EDAD

Grupos de edad	Total				Urbano				Rural			
	Alfabetos		Analfabetos		Alfabetos		Analfabetos		Alfabetos		Analfabetos	
	Hombres	Mujeres	Hombres	Mujeres	Hombres	Mujeres	Hombres	Mujeres	Hombres	Mujeres	Hombres	Mujeres
<u>TOTAL CANTONAL</u>	<u>18 546</u>	<u>15 704</u>	<u>6 917</u>	<u>8 233</u>	<u>8 554</u>	<u>8 814</u>	<u>1 415</u>	<u>2 469</u>	<u>9 992</u>	<u>6 890</u>	<u>5 502</u>	<u>5 764</u>
De 10 a 14 años	3 862	3 744	1 523	1 295	1 797	1 987	280	351	2 065	1 757	1 243	944
De 15 a 19 años	2 969	2 785	615	636	1 356	1 598	137	201	1 613	1 187	478	435
De 20 a 24 años	2 595	2 489	701	872	1 132	1 343	156	258	1 463	1 146	545	614
De 25 a 29 años	2 140	1 868	662	894	949	999	138	252	1 191	869	524	642
De 30 a 34 años	1 802	1 314	568	750	878	734	136	199	924	580	432	551
De 35 a 39 años	1 478	1 114	593	738	700	635	109	194	778	479	484	544
De 40 a 44 años	1 087	713	480	667	548	425	102	194	539	288	378	473
De 45 a 49 años	760	532	417	591	367	319	85	170	393	213	332	421
De 50 a 54 años	626	365	406	528	286	233	73	184	340	132	333	344
De 55 a 59 años	404	242	255	321	189	163	47	107	215	79	208	214
De 60 a 64 años	349	223	280	363	143	152	51	133	206	71	229	230
De 65 a 69 años	181	114	120	156	84	78	26	58	97	36	94	98
De 70 a 74 años	135	83	126	204	56	56	30	82	79	27	96	122
De 75 y más	158	118	171	218	69	92	45	86	89	26	126	132



Tabla N° 11. - POBLACION ALFABETA MASCULINA DE 6 AÑOS Y MAS DEL CANTON ESMERALDAS, POR NIVEL DE INSTRUCCION, SEGUN GRUPOS DE EDAD

Grupos de edad	Total	Nivel de instrucción										Sin espe cificar
		Primaria						Secundaria		Especial	Universi taria	
		1	2	3	4	5	6	1 - 3	4 - 6			
<u>TOTAL CANTONAL</u>	<u>19 864</u>	<u>2 090</u>	<u>4 258</u>	<u>4 458</u>	<u>3 114</u>	<u>1 622</u>	<u>2 337</u>	<u>1 075</u>	<u>560</u>	<u>199</u>	<u>135</u>	<u>16</u>
De 6 a 9 años	1 318	806	404	104	4	-	-	-	-	-	-	-
De 10 a 14 años	3 862	697	1 202	918	550	283	145	56	-	8	-	3
De 15 a 19 años	2 969	104	441	705	562	370	431	286	41	27	-	2
De 20 a 24 años	2 595	91	468	610	489	261	377	157	115	17	8	2
De 25 a 29 años	2 140	69	408	527	351	189	317	137	98	21	22	1
De 30 a 34 años	1 802	63	325	400	291	150	271	135	105	29	31	2
De 35 a 39 años	1 478	57	272	340	276	129	203	100	62	22	17	-
De 40 a 44 años	1 087	44	191	258	171	85	166	65	61	30	14	2
De 45 a 49 años	760	39	140	197	118	45	124	35	23	18	20	1
De 50 a 54 años	626	41	132	134	106	43	101	34	17	8	9	1
De 55 a 59 años	404	28	95	84	57	26	60	24	13	13	4	-
De 60 a 64 años	349	18	69	82	68	16	57	22	6	6	4	1
De 65 a 69 años	181	15	38	38	30	7	36	8	7	-	1	1
De 70 a 74 años	135	12	32	20	19	6	24	12	7	-	3	-
De 75 y más	158	6	41	41	22	12	25	4	5	-	2	-

Tabla N° 12. - POBLACION ALFABETA FEMENINA DE 6 AÑOS Y MAS DEL CANTON ESMERALDAS,  
POR NIVEL DE INSTRUCCION, SEGUN GRUPOS DE EDAD

Grupos de edad	Total	Nivel de instrucción										
		Primaria						Secundaria		Especial	Universi taria	Sin espe cificar
		1	2	3	4	5	6	1 - 3	4 - 6			
<u>TOTAL CANTONAL</u>	<u>17 215</u>	<u>1 998</u>	<u>3 573</u>	<u>3 775</u>	<u>2 660</u>	<u>1 376</u>	<u>2 173</u>	<u>976</u>	<u>408</u>	<u>221</u>	<u>23</u>	<u>32</u>
De 6 a 9 años	1 511	934	453	115	9	-	-	-	-	-	-	-
De 10 a 14 años	3 744	630	1 096	875	582	312	185	52	-	5	-	7
De 15 a 19 años	2 785	92	398	550	495	328	470	315	62	66	1	8
De 20 a 24 años	2 489	69	401	586	455	213	380	204	126	51	4	-
De 25 a 29 años	1 868	56	329	469	310	140	296	155	83	25	4	1
De 30 a 34 años	1 314	42	227	322	240	122	187	90	55	22	4	3
De 35 a 39 años	1 114	51	231	270	186	84	175	62	35	15	4	1
De 40 a 44 años	713	31	117	187	108	57	132	42	18	17	1	3
De 45 a 49 años	532	31	104	127	100	45	94	13	7	7	3	1
De 50 a 54 años	365	18	65	96	59	30	69	13	7	6	-	2
De 55 a 59 años	242	16	52	49	35	12	51	11	10	4	-	2
De 60 a 64 años	223	11	38	47	38	14	54	12	5	2	1	1
De 65 a 69 años	114	7	20	33	16	5	30	2	-	1	-	-
De 70 a 74 años	83	4	19	17	15	5	16	5	-	-	-	2
De 75 y más	118	6	23	32	12	9	34	-	-	-	1	1



Tabla N° 13. - POBLACION DE 6 A 29 AÑOS DEL CANTON ESMERALDAS, QUE ASISTEN A INSTITUCIONES DE ENSEÑANZA REGULAR, POR AREAS URBANA Y RURAL Y SEXO, SEGUN GRUPOS DE EDAD

Grupos de edad	Asistencia educacional								
	Total			Area urbana			Area rural		
	Total	Hombres	Mujeres	Total	Hombres	Mujeres	Total	Hombres	Mujeres
<u>TOTAL CANTONAL</u>	<u>15 473</u>	<u>7 727</u>	<u>7 746</u>	<u>7 879</u>	<u>3 768</u>	<u>4 111</u>	<u>7 594</u>	<u>3 959</u>	<u>3 635</u>
De 6 a 9 años	5 886	2 818	3 068	3 031	1 451	1 580	2 855	1 367	1 488
De 10 a 14 años	7 635	3 898	3 737	3 646	1 754	1 892	3 989	2 144	1 845
De 15 a 19 años	1 816	937	879	1 120	512	608	696	425	271
De 20 a 24 años	102	58	44	73	44	29	29	14	15
De 25 a 29 años	34	16	18	9	7	2	25	9	16

Tabla Nº 14. - POBLACION URBANA MASCULINA DE 12 AÑOS Y MAS DEL CANTON ESMERALDAS,  
ECONOMICAMENTE ACTIVA E INACTIVA, POR GRUPOS COMPONENTES,  
SEGUN GRUPOS DE EDAD

Grupos de edad	Total	Activos			Inactivos			
		Total	Ocupados	No ocupados	Total	Q. Domésticos	Estudiantes	Otros
<b><u>TOTAL CANTONAL</u></b>	<b><u>9 086</u></b>	<b><u>7 312</u></b>	<b><u>6 437</u></b>	<b><u>875</u></b>	<b><u>1 774</u></b>	<b><u>15</u></b>	<b><u>1 499</u></b>	<b><u>260</u></b>
De 12 a 14 años	1 194	227	131	96	967	1	949	17
De 15 a 19 años	1 493	970	718	252	523	5	507	11
De 20 a 24 años	1 288	1 191	1 014	177	97	-	43	54
De 25 a 29 años	1 087	1 049	971	78	38	-	-	38
De 30 a 34 años	1 014	997	947	50	17	-	-	17
De 35 a 39 años	809	794	742	52	15	-	-	15
De 40 a 44 años	650	636	592	44	14	-	-	14
De 45 a 49 años	452	444	414	30	8	-	-	8
De 50 a 54 años	359	347	317	30	12	2	-	10
De 55 a 59 años	236	222	205	17	14	5	-	9
De 60 a 64 años	194	186	163	23	8	-	-	8
De 65 a 69 años	110	102	89	13	8	-	-	8
De 70 a 74 años	86	76	70	6	10	1	-	9
De 75 y más	114	71	64	7	43	1	-	42



Tabla Nº 15. - POBLACION URBANA FEMENINA DE 12 AÑOS Y MAS DEL CANTON ESMERALDAS,  
ECONOMICAMENTE ACTIVA E INACTIVA, POR GRUPOS COMPONENTES,  
SEGUN GRUPOS DE EDAD

Grupos de edad	Total	Activos			Inactivos			
		Total	Ocupados	No ocupados	Total	Q. Domésticos	Estudiantes	Otros
<u>TOTAL CANTONAL</u>	<u>10 341</u>	<u>1 925</u>	<u>1 846</u>	<u>79</u>	<u>8 416</u>	<u>6 669</u>	<u>1 658</u>	<u>89</u>
De 12 a 14 años	1 396	175	173	2	1 221	166	1 048	7
De 15 a 19 años	1 799	416	391	25	1 383	797	583	3
De 20 a 24 años	1 601	342	319	23	1 259	1 230	27	2
De 25 a 29 años	1 251	253	248	5	998	996	-	2
De 30 a 34 años	933	179	173	6	754	754	-	-
De 35 a 39 años	829	173	172	1	656	652	-	4
De 40 a 44 años	619	126	122	4	493	491	-	2
De 45 a 49 años	489	88	84	4	401	398	-	3
De 50 a 54 años	417	64	62	2	353	350	-	3
De 55 a 59 años	270	43	40	3	227	223	-	4
De 60 a 64 años	285	43	42	1	242	234	-	8
De 65 a 69 años	136	16	16	-	120	115	-	5
De 70 a 74 años	138	3	2	1	135	127	-	8
De 75 y más	178	4	2	2	174	136	-	38

Tabla N° 16. - POBLACION RURAL MASCULINA DE 12 AÑOS Y MAS DEL CANTON ESMERALDAS,  
ECONOMICAMENTE ACTIVA E INACTIVA, POR GRUPOS COMPONENTES,  
SEGUN GRUPOS DE EDAD

Grupos de edad	Total	Activos			Inactivos			
		Total	Ocupados	No ocupados	Total	Q. Domésticos	Estudiantes	Otros
<u>TOTAL CANTONAL</u>	<u>14 133</u>	<u>12 429</u>	<u>12 409</u>	<u>20</u>	<u>1 704</u>	<u>10</u>	<u>1 627</u>	<u>67</u>
De 12 a 14 años	1 947	707	705	2	1 240	5	1 230	5
De 15 a 19 años	2 091	1 689	1 686	3	402	2	397	3
De 20 a 24 años	2 008	1 994	1 994	-	14	-	-	14
De 25 a 29 años	1 715	1 708	1 707	1	7	-	-	7
De 30 a 34 años	1 356	1 352	1 350	2	4	-	-	4
De 35 a 39 años	1 262	1 260	1 256	4	2	-	-	2
De 40 a 44 años	917	915	914	1	2	-	-	2
De 45 a 49 años	725	724	724	-	1	-	-	1
De 50 a 54 años	673	673	673	-	-	-	-	-
De 55 a 59 años	423	421	419	2	2	1	-	1
De 60 a 64 años	435	429	427	2	6	2	-	4
De 65 a 69 años	191	191	191	-	-	-	-	-
De 70 a 74 años	175	175	173	2	-	-	-	-
De 75 y más	215	191	190	1	24	-	-	24



Tabla Nº 17. - POBLACION RURAL FEMENINA DE 12 AÑOS Y MAS DEL CANTON ESMERALDAS,  
ECONOMICAMENTE ACTIVA E INACTIVA, POR GRUPOS COMPONENTES,  
SEGUN GRUPOS DE EDAD

Grupos de edad	Total	Activos			Inactivos			
		Total	Ocupados	No ocupados	Total	Q. Domésticos	Estudiantes	Otros
<u>TOTAL CANTONAL</u>	<u>11 465</u>	<u>1 183</u>	<u>1 181</u>	<u>2</u>	<u>10 282</u>	<u>8 973</u>	<u>1 262</u>	<u>47</u>
De 12 a 14 años	1 512	50	50	-	1 462	454	1 007	1
De 15 a 19 años	1 622	117	117	-	1 505	1 251	252	2
De 20 a 24 años	1 760	158	158	-	1 602	1 598	3	1
De 25 a 29 años	1 511	183	183	-	1 328	1 326	-	2
De 30 a 34 años	1 131	128	127	1	1 003	1 003	-	-
De 35 a 39 años	1 023	125	125	-	898	897	-	1
De 40 a 44 años	761	87	87	-	674	673	-	1
De 45 a 49 años	634	96	96	-	538	538	-	-
De 50 a 54 años	476	71	71	-	405	403	-	2
De 55 a 59 años	293	45	45	-	248	248	-	-
De 60 a 64 años	301	54	54	-	247	247	-	-
De 65 a 69 años	134	23	22	1	111	109	-	2
De 70 a 74 años	149	32	32	-	117	115	-	2
De 75 y más	158	14	14	-	144	111	-	33

Tabla N° 18. - POBLACION MASCULINA DE 12 AÑOS Y MAS DEL CANTON ESMERALDAS, ECONOMICAMENTE ACTIVA, POR GRUPOS DE EDAD, SEGUN GRUPOS PRINCIPALES DE OCUPACION

Grupos principales de ocupación	Total	Grupos de edad								
		12 - 14	15 - 19	20 - 24	25 - 34	35 - 44	45 - 54	55 - 64	65 - 74	75 y más
<b><u>TOTAL CANTONAL</u></b>	<b><u>19 741</u></b>	<b><u>934</u></b>	<b><u>2 659</u></b>	<b><u>3 185</u></b>	<b><u>5 106</u></b>	<b><u>3 605</u></b>	<b><u>2 188</u></b>	<b><u>1 258</u></b>	<b><u>544</u></b>	<b><u>262</u></b>
Profesionales, técnicos y ocupaciones afines .....	342	-	5	41	138	86	52	14	4	2
Gerentes, administradores y directores	57	-	-	1	14	19	15	7	1	-
Oficinistas y afines .....	546	-	51	79	175	122	65	37	13	4
Vendedores y similares .....	939	12	85	101	237	233	155	77	26	13
Agricultores, pescadores, madereros y afines .....	12 789	709	1 721	2 034	3 085	2 250	1 457	910	412	211
Mineros, canteros y personas en ocupaciones afines .....	1	-	-	-	-	-	1	-	-	-
Conductores de medios de transporte y afines .....	533	-	50	124	223	74	46	13	2	1
Artesanos y operarios .....	1 851	29	207	322	589	373	188	89	41	13
Otros artesanos y operarios .....	177	4	42	30	38	40	17	5	-	1
Obreros y jornaleros NEOC .....	1 141	13	133	218	382	228	99	39	20	9
Trabajadores de servicios personales y afines .....	516	64	103	77	105	88	40	24	10	5
Otros trabajadores NEOC .....	849	103	262	158	120	92	53	43	15	3



Tabla Nº 19. - POBLACION FEMENINA DE 12 AÑOS Y MAS DEL CANTON ESMERALDAS, ECONOMICAMENTE ACTIVA, POR GRUPOS DE EDAD, SEGUN GRUPOS PRINCIPALES DE OCUPACION

Grupos principales de ocupación	Total	Grupos de edad								
		12 - 14	15 - 19	20 - 24	25 - 34	35 - 44	45 - 54	55 - 64	65 - 74	75 y más
<b><u>TOTAL CANTONAL</u></b>	<b><u>3 108</u></b>	<b><u>225</u></b>	<b><u>533</u></b>	<b><u>500</u></b>	<b><u>743</u></b>	<b><u>511</u></b>	<b><u>319</u></b>	<b><u>185</u></b>	<b><u>74</u></b>	<b><u>18</u></b>
Profesionales, técnicos y ocupaciones afines .....	456	-	24	102	164	101	41	23	-	1
Gerentes, administradores y directores .....	6	-	-	-	1	3	2	-	-	-
Oficinistas y afines .....	125	-	17	42	41	15	9	1	-	-
Vendedores y similares .....	195	1	16	20	56	58	24	17	3	-
Agricultores, pescadores, madereros y afines .....	721	17	51	90	178	129	133	74	38	11
Mineros, canteros y personas en ocupaciones afines .....	-	-	-	-	-	-	-	-	-	-
Conductores de medios de transporte y afines .....	-	-	-	-	-	-	-	-	-	-
Artesanos y operarios .....	341	3	32	61	107	80	31	19	7	1
Otros artesanos y operarios .....	10	-	1	2	3	2	1	-	1	-
Obreros y jornaleros NEOF .....	7	-	2	-	2	1	-	1	1	-
Trabajadores de servicios personales y afines .....	1 165	202	365	160	177	113	75	46	23	4
Otros trabajadores NEOF .....	82	2	25	23	14	9	3	4	1	1

Tabla Nº 20. - POBLACION MASCULINA DE 12 AÑOS Y MAS DEL CANTON ESMERALDAS, ECONOMICAMENTE ACTIVA, POR RAMA DE ACTIVIDAD ECONOMICA, SEGUN GRUPOS DE EDAD

Grupos de edad	Total	Rama de actividad								Actividades no bien especificadas
		Agricultura, silvicultura, caza y pesca	Explotación de minas y canteras	Industrias manufactureras	Construcción	Electricidad, gas, agua y servicios sanitarios	Comercio	Transportes, almacenamiento y comunicaciones	Servicios	
<b>TOTAL CANTONAL</b>	<b>19 741</b>	<b>12 836</b>	<b>1</b>	<b>1 688</b>	<b>835</b>	<b>23</b>	<b>1 102</b>	<b>1 106</b>	<b>1 267</b>	<b>883</b>
De 12 a 14 años	934	710	-	29	8	-	12	7	68	100
De 15 a 19 años	2 659	1 721	-	208	94	1	94	127	144	270
De 20 a 24 años	3 185	2 038	-	288	139	11	122	241	177	169
De 25 a 29 años	2 757	1 706	-	274	153	6	143	221	178	76
De 30 a 34 años	2 349	1 404	-	229	142	1	163	176	187	47
De 35 a 39 años	2 054	1 315	-	195	90	2	134	121	138	59
De 40 a 44 años	1 551	945	-	145	78	1	134	82	126	40
De 45 a 49 años	1 168	776	-	94	36	-	104	49	84	25
De 50 a 54 años	1 020	685	1	89	41	1	66	41	64	32
De 55 a 59 años	643	446	-	48	19	-	52	17	38	23
De 60 a 64 años	615	465	-	38	14	-	37	12	29	20
De 65 a 69 años	293	214	-	22	9	-	19	6	10	13
De 70 a 74 años	251	199	-	16	8	-	8	2	14	4
De 75 y más	262	212	-	13	4	-	14	4	10	5



Tabla Nº 21. - POBLACION FEMENINA DE 12 AÑOS Y MAS DEL CANTON ESMERALDAS, ECONOMICAMENTE ACTIVA, POR RAMA DE ACTIVIDAD ECONOMICA, SEGUN GRUPOS DE EDAD

Grupos de edad	Total	Rama de actividad								
		Agricultura, silvicultura, caza y pesca	Explotación de minas y canteras	Industrias manufactureras	Construcción	Electricidad, gas, agua y servicios sanitarios	Comercio	Transportes, almacenamiento y comunicaciones	Servicios	Actividades no bien especificadas
<b>TOTAL CANTONAL</b>	<b>3 108</b>	<b>718</b>	<b>-</b>	<b>352</b>	<b>5</b>	<b>-</b>	<b>208</b>	<b>18</b>	<b>1 705</b>	<b>102</b>
De 12 a 14 años	225	16	-	3	-	-	1	-	203	2
De 15 a 19 años	533	51	-	33	1	-	22	3	394	29
De 20 a 24 años	500	90	-	63	1	-	29	1	285	31
De 25 a 29 años	436	91	-	68	1	-	27	4	231	14
De 30 a 34 años	307	86	-	43	-	-	31	5	135	7
De 35 a 39 años	298	79	-	53	1	-	35	1	123	6
De 40 a 44 años	213	49	-	30	-	-	21	2	107	4
De 45 a 49 años	184	79	-	19	-	-	14	1	69	2
De 50 a 54 años	135	54	-	13	-	-	9	1	57	1
De 55 a 59 años	88	27	-	7	-	-	10	-	41	3
De 60 a 64 años	97	47	-	12	1	-	5	-	31	1
De 65 a 69 años	39	13	-	5	-	-	3	-	18	-
De 70 a 74 años	35	25	-	2	-	-	1	-	6	1
De 75 y más	18	11	-	1	-	-	-	-	5	1

Tabla Nº 22. - POBLACION DE 12 AÑOS Y MAS DEL CANTON ESMERALDAS, ECONOMICAMENTE ACTIVA,  
POR CATEGORIA DE OCUPACION Y SEXO, SEGUN GRUPOS DE EDAD

Grupos de edad	Total			Categoría de ocupación									
				Patronos		Cuenta propia		Remunerados		Sin remuneración		Otros	
	Total	Hombres	Mujeres	Hombres	Mujeres	Hombres	Mujeres	Hombres	Mujeres	Hombres	Mujeres	Hombres	Mujeres
<b>TOTAL CANTONAL</b>	<b>22 849</b>	<b>19 741</b>	<b>3 108</b>	<b>314</b>	<b>19</b>	<b>9 085</b>	<b>1 031</b>	<b>8 533</b>	<b>1 886</b>	<b>1 062</b>	<b>87</b>	<b>747</b>	<b>85</b>
De 12 a 14 años	1 159	934	225	-	-	20	2	279	211	538	9	97	3
De 15 a 19 años	3 192	2 659	533	-	-	505	45	1 383	439	524	27	247	22
De 20 a 24 años	3 685	3 185	500	30	2	1 254	119	1 769	352	-	3	132	24
De 25 a 29 años	3 193	2 757	436	27	2	1 272	168	1 396	249	-	12	62	5
De 30 a 34 años	2 656	2 349	307	48	2	1 192	144	1 072	148	-	9	37	4
De 35 a 39 años	2 352	2 054	298	41	3	1 167	146	803	132	-	10	43	7
De 40 a 44 años	1 764	1 551	213	42	2	890	94	592	108	-	6	27	3
De 45 a 49 años	1 352	1 168	184	24	1	737	97	388	75	-	6	19	5
De 50 a 54 años	1 155	1 020	135	30	2	648	68	319	61	-	2	23	2
De 55 a 59 años	731	643	88	31	1	415	41	176	37	-	3	21	6
De 60 a 64 años	712	615	97	16	1	411	55	170	38	-	-	18	3
De 65 a 69 años	332	293	39	7	-	208	18	67	21	-	-	11	-
De 70 a 74 años	286	251	35	11	3	174	20	61	11	-	-	5	1
De 75 y más	280	262	18	7	-	192	14	58	4	-	-	5	-



Tabla N° 23. - POBLACION DE 12 AÑOS Y MAS DEL CANTON ESMERALDAS, ECONOMICAMENTE ACTIVA,  
POR ESTADO CIVIL Y SEXO, SEGUN GRUPOS DE EDAD

Grupos de edad	Total			Estado civil									
				Solteros		Casados		Unión libre		Viudos		Divorciados	
	Total	Hombres	Mujeres	Hombres	Mujeres	Hombres	Mujeres	Hombres	Mujeres	Hombres	Mujeres	Hombres	Mujeres
<b>TOTAL CANTONAL</b>	<b>22 849</b>	<b>19 741</b>	<b>3 108</b>	<b>8 065</b>	<b>1 911</b>	<b>4 152</b>	<b>558</b>	<b>7 202</b>	<b>414</b>	<b>260</b>	<b>193</b>	<b>62</b>	<b>32</b>
De 12 a 14 años	1 159	934	225	934	225	-	-	-	-	-	-	-	-
De 15 a 19 años	3 192	2 659	533	2 493	490	41	23	124	19	1	-	-	1
De 20 a 24 años	3 685	3 185	500	1 872	365	383	72	926	59	2	4	2	-
De 25 a 29 años	3 193	2 757	436	916	220	606	116	1 230	85	3	12	2	3
De 30 a 34 años	2 656	2 349	307	525	142	676	90	1 128	62	13	10	7	3
De 35 a 39 años	2 352	2 054	298	366	126	608	88	1 059	62	13	17	8	5
De 40 a 44 años	1 764	1 551	213	256	85	491	66	780	44	15	14	9	4
De 45 a 49 años	1 352	1 168	184	168	71	382	44	579	47	28	19	11	3
De 50 a 54 años	1 155	1 020	135	168	62	316	20	502	16	27	30	7	7
De 55 a 59 años	731	643	88	104	38	202	18	316	5	17	23	4	4
De 60 a 64 años	712	615	97	113	42	191	15	265	6	42	33	4	1
De 65 a 69 años	332	293	39	49	16	91	3	116	6	37	14	-	-
De 70 a 74 años	286	251	35	51	19	79	1	92	2	23	12	6	1
De 75 y más	280	262	18	50	10	86	2	85	1	39	5	2	-



Tabla Nº 24. - POBLACION DE 12 AÑOS Y MAS DEL CANTON ESMERALDAS, ECONOMICAMENTE ACTIVA,  
POR ESTADO CIVIL Y SEXO, SEGUN GRUPOS PRINCIPALES DE OCUPACION

Grupos principales de ocupación	Total			Estado civil									
				Solteros		Casados		Unión libre		Viudos		Divorciados	
	Total	Hombres	Mujeres	Hombres	Mujeres	Hombres	Mujeres	Hombres	Mujeres	Hombres	Mujeres	Hombres	Mujeres
<b>TOTAL CANTONAL</b>	<b>22 849</b>	<b>19 741</b>	<b>3 108</b>	<b>8 065</b>	<b>1 911</b>	<b>4 152</b>	<b>558</b>	<b>7 202</b>	<b>414</b>	<b>62</b>	<b>32</b>	<b>260</b>	<b>193</b>
Profesionales, técnicos y ocupaciones afines .....	798	342	456	108	192	189	208	39	32	3	9	3	15
Gerentes, administradores y directores .....	63	57	6	8	2	38	4	10	-	-	-	1	-
Oficinistas y afines .....	671	546	125	182	78	267	35	80	6	6	5	11	1
Vendedores y similares .....	1 134	939	195	261	64	410	73	247	32	8	8	13	18
Agricultores, pescadores, madereros y afines .....	13 510	12 789	721	5 188	482	1 948	38	5 457	100	21	3	175	98
Mineros, canteros y personas en ocupaciones afines .....	1	1	-	-	-	-	-	1	-	-	-	-	-
Conductores de medios de transporte y afines .....	533	533	-	197	-	189	-	143	-	1	-	3	-
Artesanos y operarios .....	2 192	1 851	341	720	137	619	120	475	62	14	3	23	19
Otros artesanos y operarios .....	187	177	10	97	5	37	2	38	3	2	-	3	-
Obreros y jornaleros NEOC .....	1 148	1 141	7	436	4	211	-	483	3	2	-	9	-
Trabajadores de servicios personales y afines .....	1 681	516	1 165	291	886	117	72	97	163	3	4	8	40
Otros trabajadores NEOC .....	931	849	82	577	61	127	6	132	13	2	-	11	2



Tabla Nº 25. - POBLACION MASCULINA DE 12 AÑOS Y MAS DEL CANTON ESMERALDAS, ECONOMICAMENTE ACTIVA, POR RAMA DE ACTIVIDAD, SEGUN GRUPOS PRINCIPALES DE OCUPACION

[illegible]

Tabla N° 26. - POBLACION FEMENINA DE 12 AÑOS Y MAS DEL CANTON ESMERALDAS, ECONOMICAMENTE ACTIVA, POR RAMA DE ACTIVIDAD, SEGUN GRUPOS PRINCIPALES DE OCUPACION

[illegible]



Tabla N° 27. - POBLACION DE 12 AÑOS Y MAS DEL CANTON ESMERALDAS, ECONOMICAMENTE ACTIVA,  
POR CATEGORIA DE OCUPACION Y SEXO, SEGUN RAMA DE ACTIVIDAD

Rama de actividad	Total			Categoría de ocupación									
				Patronos		Cuenta propia		Remunerados		Sin remuneración		Otros	
	Total	Hombres	Mujeres	Hombres	Mujeres	Hombres	Mujeres	Hombres	Mujeres	Hombres	Mujeres	Hombres	Mujeres
<u>TOTAL CANTONAL</u>	<u>22 849</u>	<u>19 741</u>	<u>3 108</u>	<u>314</u>	<u>19</u>	<u>9 085</u>	<u>1 031</u>	<u>8 533</u>	<u>1 886</u>	<u>1 062</u>	<u>87</u>	<u>747</u>	<u>85</u>
Agricultura, silvicultura caza y pesca .....	13 554	12 836	718	196	12	7 241	497	4 390	157	1 008	52	1	-
Explotación de minas y canteras .....	1	1	-	-	-	1	-	-	-	-	-	-	-
Industrias manufactureras	2 040	1 688	352	54	3	686	302	910	45	35	2	3	-
Construcción .....	840	835	5	14	-	128	-	693	5	-	-	-	-
Electricidad, gas, agua y servicios sanitarios ....	23	23	-	-	-	-	-	23	-	-	-	-	-
Comercio .....	1 310	1 102	208	20	3	761	119	308	58	13	28	-	-
Transportes, almacenamien to y comunicaciones .....	1 124	1 106	18	15	-	88	1	994	17	3	-	6	-
Servicios .....	2 972	1 267	1 705	11	1	155	108	1 073	1 561	3	5	25	30
Actividades no bien espe cificadas .....	985	883	102	4	-	25	4	142	43	-	-	712	55

Tabla Nº 28. - POBLACION DE 12 AÑOS Y MAS DEL CANTON ESMERALDAS, ECONOMICAMENTE ACTIVA,  
POR CATEGORIA DE OCUPACION Y SEXO, SEGUN GRUPOS PRINCIPALES DE OCUPACION

Grupos principales de ocupación	Total			Categoría de ocupación									
				Patronos		Cuenta propia		Remunerados		Sin remuneración		Otros	
	Total	Hombres	Mujeres	Hombres	Mujeres	Hombres	Mujeres	Hombres	Mujeres	Hombres	Mujeres	Hombres	Mujeres
<b><u>TOTAL CANTONAL</u></b>	<b><u>22 849</u></b>	<b><u>19 741</u></b>	<b><u>3 108</u></b>	<b><u>314</u></b>	<b><u>19</u></b>	<b><u>9 085</u></b>	<b><u>1 031</u></b>	<b><u>8 533</u></b>	<b><u>1 886</u></b>	<b><u>1 062</u></b>	<b><u>87</u></b>	<b><u>747</u></b>	<b><u>85</u></b>
Profesionales, técnicos y ocupaciones afines .....	798	342	456	4	-	35	8	283	419	-	-	20	29
Gerentes, administradores y directores .....	63	57	6	9	-	13	3	34	3	-	-	1	-
Oficinistas y afines ....	671	546	125	-	-	-	-	542	124	-	-	4	1
Vendedores y similares ..	1 134	939	195	22	3	783	128	119	33	15	31	-	-
Agricultores, pescadores, madereros y afines .....	13 510	12 789	721	197	12	7 242	499	4 344	157	1 005	52	1	1
Mineros, canteros y perso- nas en ocupaciones afines	1	1	-	-	-	1	-	-	-	-	-	-	-
Conductores de medios de transporte y afines .....	533	533	-	22	-	82	-	421	-	3	-	5	-
Artesanos y operarios ...	2 192	1 851	341	49	4	693	296	1 070	38	36	3	3	-
Otros artesanos y opera- rios .....	187	177	10	9	-	51	4	116	6	1	-	-	-
Obreros y jornaleros NEOC	1 148	1 141	7	-	-	95	-	1 045	7	-	-	1	-
Trabajadores de servicios personales y afines .....	1 681	516	1 165	2	-	90	93	418	1 070	2	1	4	1
Otros trabajadores NEOC .	931	849	82	-	-	-	-	141	29	-	-	708	53



Tabla N° 29. - POBLACION DE 12 AÑOS Y MAS DEL CANTON ESMERALDAS, ECONOMICAMENTE ACTIVA,  
POR ALFABETISMO Y NIVEL DE INSTRUCCION, SEGUN GRUPOS DE EDAD

Grupos de edad	Total	Analfabe tos	Alfabetos	Población alfabetizada según instrucción								
				Primaria						Secunda ria	Especial	Universi taria
				1	2	3	4	5	6			
<u>TOTAL CANTONAL</u>	<u>22 849</u>	<u>6 757</u>	<u>16 092</u>	<u>696</u>	<u>2 988</u>	<u>3 746</u>	<u>2 693</u>	<u>1 369</u>	<u>2 470</u>	<u>1 742</u>	<u>239</u>	<u>149</u>
De 12 a 14 años	1 159	618	541	72	210	150	63	19	25	1	1	-
De 15 a 19 años	3 192	737	2 455	110	419	650	480	273	378	129	15	1
De 20 a 24 años	3 685	758	2 927	93	511	674	532	284	446	355	24	8
De 25 a 29 años	3 193	747	2 446	74	433	574	374	216	373	346	32	24
De 30 a 34 años	2 656	628	2 028	70	352	426	313	179	316	297	40	35
De 35 a 39 años	2 352	676	1 676	63	291	369	302	143	240	216	31	21
De 40 a 44 años	1 764	548	1 216	47	199	270	188	93	206	155	43	15
De 45 a 49 años	1 352	501	851	41	150	211	131	50	155	67	23	23
De 50 a 54 años	1 155	477	678	43	139	143	109	45	121	58	11	9
De 55 a 59 años	731	296	435	28	100	91	58	27	67	47	14	3
De 60 a 64 años	712	333	379	20	74	90	69	18	63	36	5	4
De 65 a 69 años	332	140	192	16	40	44	34	7	36	14	-	1
De 70 a 74 años	286	148	138	14	34	20	21	6	24	16	-	3
De 75 y más	280	150	130	5	36	34	19	9	20	5	-	2

Tabla Nº 30. - POBLACION DE 12 AÑOS Y MAS DEL CANTON ESMERALDAS, ECONOMICAMENTE ACTIVA, POR ALFABETISMO Y NIVEL DE INSTRUCCION, SEGUN RAMA DE ACTIVIDAD

Rama de actividad	Total	Analfabe tos	Alfabetos	Población alfabetizada según instrucción								Secunda- ria	Especial	Universi- taria
				Primaria										
				1	2	3	4	5	6					
<u>TOTAL CANTONAL</u>	<u>22 849</u>	<u>6 757</u>	<u>16 092</u>	<u>696</u>	<u>2 988</u>	<u>3 746</u>	<u>2 693</u>	<u>1 369</u>	<u>2 470</u>	<u>1 742</u>	<u>239</u>	<u>149</u>		
Agricultura, silvicultura, caza y pesca .....	13 554	5 398	8 156	440	2 176	2 484	1 619	582	598	210	38	9		
Explotación de minas y - canteras .....	1	1	-	-	-	-	-	-	-	-	-	-		
Industrias manufactureras	2 040	152	1 888	41	129	268	274	254	587	283	46	6		
Construcción .....	840	158	682	41	115	125	123	55	140	63	5	15		
Electricidad, gas, agua y aservicios sanitarios ...	23	-	23	-	2	4	3	1	6	7	-	-		
Comercio .....	1 310	98	1 212	25	91	187	154	121	310	269	36	19		
Transportes, almacenamien to y comunicaciones .....	1 124	160	964	30	119	195	169	122	229	88	9	3		
Servicios .....	2 972	619	2 353	89	259	341	243	153	399	682	96	91		
Actividades no bien espe- cificadas .....	985	171	814	30	97	142	108	81	201	140	9	6		



Tabla Nº 31. -POBLACION DE 12 AÑOS Y MAS DEL CANTON ESMERALDAS, ECONOMICAMENTE ACTIVA, POR ALFABETISMO Y NIVEL DE INSTRUCCION, SEGUN GRUPOS PRINCIPALES DE OCUPACION

Grupos principales de ocupación	Total	Analfabetos	Alfabetos	Población alfabetizada según instrucción								
				Primaria						Secundaria	Especial	Universitaria
				1	2	3	4	5	6			
<u>TOTAL CANTONAL</u>	<u>22 849</u>	<u>6 757</u>	<u>16 092</u>	<u>696</u>	<u>2 988</u>	<u>3 746</u>	<u>2 693</u>	<u>1 369</u>	<u>2 470</u>	<u>1 742</u>	<u>239</u>	<u>149</u>
Profesionales, técnicos y ocupaciones afines .....	798	-	798	5	2	8	15	21	126	456	59	106
Gerentes, administradores y directores .....	63	-	63	1	-	2	4	2	10	31	6	7
Oficinistas y afines .....	671	-	671	3	16	38	29	61	156	313	42	13
Vendedores y similares .....	1 134	94	1 040	23	92	181	147	111	287	169	20	10
Agricultores, pescadores, madereros y afines .....	13 510	5 413	8 097	438	2 171	2 480	1 618	565	591	192	35	7
Mineros, canteros y personas en ocupaciones afines .....	1	1	-	-	-	-	-	-	-	-	-	-
Conductores de medios de transporte y afines .....	533	39	494	9	41	77	76	63	161	63	2	2
Artesanos y operarios .....	2 192	173	2 019	49	153	267	298	252	648	299	53	-
Otros artesanos y operarios ..	187	20	167	7	19	51	31	24	23	9	3	-
Obreros y jornaleros NEOC ....	1 148	284	864	51	158	213	189	95	121	34	3	-
Trabajadores de servicios y afines .....	1 681	564	1 117	81	239	293	182	101	162	53	6	-
Otros trabajadores NEOC .....	931	169	762	29	97	136	104	74	185	123	10	4

Tabla N° 32. - HOGARES CENSALES Y POBLACION DEL CANTON ESMERALDAS,  
SEGUN CLASE DEL HOGAR Y LA MAGNITUD DE LOS HOGARES,  
PARTICULARES, EN EL AREA URBANA Y RURAL

Clase y magnitud	Total		Urbana		Rural	
	Hogares	Población	Hogares	Población	Hogares	Población
<u>TOTAL CANTONAL</u>	<u>14 810</u>	<u>79 504</u>	<u>5 855</u>	<u>33 403</u>	<u>8 955</u>	<u>46 101</u>
Particulares:	14 778	79 107	5 832	33 086	8 946	46 021
De 1 Ocupante	1 251	1 251	478	478	773	773
De 2 Ocupantes	1 505	3 010	502	1 004	1 003	2 006
De 3 "	1 799	5 397	632	1 896	1 167	3 501
De 4 "	1 923	7 692	727	2 908	1 196	4 784
De 5 "	1 903	9 515	777	3 885	1 126	5 630
De 6 "	1 635	9 810	664	3 984	971	5 826
De 7 "	1 459	10 213	572	4 004	887	6 209
De 8 "	1 136	9 088	465	3 720	671	5 368
De 9 "	844	7 596	371	3 339	473	4 257
De 10 " y más	1 323	15 535	644	7 868	679	7 667
No particulares:	32	397	23	317	9	80





Tabla Nº 1-V. - VIVIENDAS PARTICULARES Y NO PARTICULARES OCUPADAS  
 DELCANTON ESMERALDAS, POR NUMERO DE OCUPANTES,  
 SEGUN TIPO DE LA VIVIENDA, EN EL AREA  
 URBANA Y RURAL

Tipo de vivienda	Total		Urbana		Rural	
	Viviendas	Ocupantes	Viviendas	Ocupantes	Viviendas	Ocupantes
<b><u>TOTAL CANTONAL</u></b>	<b><u>14 810</u></b>	<b><u>79 504</u></b>	<b><u>5 855</u></b>	<b><u>33 403</u></b>	<b><u>8 955</u></b>	<b><u>46 101</u></b>
Particulares	14 778	79 107	5 832	33 086	8 946	46 021
Casa	6 534	36 429	2 906	17 179	3 628	19 250
Villa	364	2 096	264	1 614	100	482
Mediagua	6	35	3	24	3	11
Covacha	1 708	8 267	380	2 003	1 328	6 264
Choza	27	142	6	36	21	106
Rancho	5 859	30 939	2 006	11 093	3 853	19 846
Otros	280	1 199	267	1 137	13	62
No particulares	32	397	23	317	9	80



Tabla Nº 2-V. - VIVIENDAS PARTICULARES OCUPADAS DEL CANTON ESMERALDAS, POR TIPO, SERVICIO DE AGUA E HIGIENICO Y PROMEDIO DE OCUPANTES POR CUARTO, SEGUN PARROQUIAS, CABECERAS Y OTRAS LOCALIDADES

Parroquias, cabeceras y otras localidades	Total	Tipo		Agua		Servicio higiénico		Promedio de habitantes por cuarto		
		Permanentes	Semipermanentes	Si	No	Si	No	De 0 a menos de 2	De 2 a menos de 4	4 y más
<u>TOTAL CANTONAL</u>	<u>14 778</u>	<u>6 898</u>	<u>7 880</u>	<u>2 427</u>	<u>12 351</u>	<u>3 502</u>	<u>11 276</u>	<u>4 775</u>	<u>5 797</u>	<u>4 206</u>
Cabecera Cantonal .....	5 832	3 170	2 662	2 373	3 459	3 123	2 709	2 055	2 350	1 427
Zona Periférica .....	33	8	25	6	27	2	31	9	12	12
Parroquias rurales .....	8 913	3 720	5 193	48	8 865	377	8 536	2 711	3 435	2 767
Atacames .....	581	160	421	1	580	23	558	190	221	170
Cabecera parroquial .....	89	14	75	1	88	4	85	31	31	27
Otras localidades .....	492	146	346	-	492	19	473	159	190	143
Camarones .....	253	14	239	-	253	6	247	70	86	97
Cabecera parroquial .....	72	6	66	-	72	4	68	24	25	23
Otras localidades .....	181	8	173	-	181	2	179	46	61	74
Crnel. C. Concha Torres .....	179	-	179	-	179	1	178	26	67	86
Cabecera parroquial .....	33	-	33	-	33	-	33	9	9	15
Otras localidades .....	146	-	146	-	146	1	145	17	58	71
Cube .....	448	46	402	-	448	-	448	74	153	221
Cabecera parroquial .....	24	4	20	-	24	-	24	4	11	9
Otras localidades .....	424	42	382	-	424	-	424	70	142	212
Chinca .....	510	320	190	2	508	19	491	203	188	119
Cabecera parroquial .....	37	33	4	-	37	3	34	15	14	8
Otras localidades .....	473	287	186	2	471	16	457	188	174	111
Chontaduro .....	296	88	208	-	296	7	289	85	136	75
Cabecera parroquial .....	8	4	4	-	8	-	8	-	7	1
Otras localidades .....	288	84	204	-	288	7	281	85	129	74
Chumundé .....	322	40	282	-	322	-	322	109	153	60
Cabecera parroquial .....	18	3	15	-	18	-	18	7	9	2
Otras localidades .....	304	37	267	-	304	-	304	102	144	58

Tabla N° 2-V. -Cont. -VIVIENDAS PARTICULARES OCUPADAS DEL CANTON ESMERALDAS, PORTIPIO, SERVICIO DE AGUA E HIGIENICO Y PROMEDIO DE OCUPANTES POR CUARTO, SEGUN PARROQUIAS, CABECERAS Y OTRAS LOCALIDADES

Parroquias, cabeceras y otras localidades	Total	Tipo		Agua		Servicio higiénico		Promedio de habitantes por cuarto		
		Permanen- tes	Semiperma- nentes	Si	No	Si	No	De 0 a me- nos de 2	De 2 a me- nos de 4	4 y más
Chura o Chamanga .....	237	37	200	-	237	6	231	104	79	54
Cabecera parroquial .....	38	4	34	-	38	-	38	19	13	6
Otras localidades .....	199	33	166	-	199	6	193	85	66	48
Lagarto .....	231	202	29	-	231	-	231	34	104	93
Cabecera parroquial .....	76	74	2	-	76	-	76	14	32	30
Otras localidades .....	155	128	27	-	155	-	155	20	72	63
La Unión .....	318	300	18	-	318	11	307	81	126	111
Cabecera parroquial .....	12	12	-	-	12	7	5	2	5	5
Otras localidades .....	306	288	18	-	306	4	302	79	121	106
Majua .....	234	176	58	-	234	1	233	94	102	38
Cabecera parroquial .....	30	14	16	-	30	-	30	4	17	9
Otras localidades .....	204	162	42	-	204	1	203	90	85	29
Malimpia .....	540	140	400	7	533	30	510	168	215	157
Cabecera parroquial .....	123	14	109	-	123	-	123	27	54	42
Otras localidades .....	417	126	291	7	410	30	387	141	161	115
Montalvo .....	396	173	223	-	396	-	396	144	156	96
Cabecera parroquial .....	65	46	19	-	65	-	65	31	22	12
Otras localidades .....	331	127	204	-	331	-	331	113	134	84
Río Verde .....	411	287	124	-	411	9	402	93	132	186
Cabecera parroquial .....	29	27	2	-	29	4	25	17	9	3
Otras localidades .....	382	260	122	-	382	5	377	76	123	183
Rocafuerte .....	367	215	152	-	367	10	357	80	113	174
Cabecera parroquial .....	141	101	40	-	141	7	134	18	38	85
Otras localidades .....	226	114	112	-	226	3	223	62	75	89
Rosa Zárate .....	1 545	597	948	26	1 519	178	1 367	521	609	415
Cabecera parroquial .....	332	220	112	4	328	73	259	116	124	92
Otras localidades .....	1 213	377	836	22	1 191	105	1 108	405	485	323



Tabla Nº 2-V. -Cont. - VIVIENDAS PARTICULARES OCUPADAS DEL CANTON ESMERALDAS, POR TIPO, SERVICIO DE AGUA E HIGIENICO Y PROMEDIO DE OCUPANTES POR CUARTO, SEGUN PARROQUIAS, CABECERAS Y OTRAS LOCALIDADES

Parroquias, cabeceras y otras localidades	Total	Tipo		Agua		Servicio higiénico		Promedio de habitantes por cuarto		
		Permanentes	Semipermanentes	Si	No	Si	No	De 0 a menos de 2	De 2 a menos de 4	4 y más
San Mateo .....	341	152	189	8	333	32	309	133	115	93
Cabecera parroquial .....	49	15	34	-	49	1	48	19	17	13
Otras localidades .....	292	137	155	8	284	31	261	114	98	80
Súa .....	169	101	68	2	167	4	165	44	68	57
Cabecera parroquial .....	73	55	18	2	71	4	69	22	31	20
Otras localidades .....	96	46	50	-	96	-	96	22	37	37
Tablazo .....	346	182	164	-	346	2	344	50	132	164
Cabecera parroquial .....	38	16	22	-	38	-	38	14	14	10
Otras localidades .....	308	166	142	-	308	2	306	36	118	154
Tachina .....	411	261	150	-	411	14	397	147	167	97
Cabecera parroquial .....	187	135	52	-	187	11	176	58	86	43
Otras localidades .....	224	126	98	-	224	3	221	89	81	54
Tonchigue .....	227	74	153	-	227	8	219	57	88	82
Cabecera parroquial .....	71	24	47	-	71	7	64	23	27	21
Otras localidades .....	156	50	106	-	156	1	155	34	61	61
Viche .....	251	50	201	1	250	9	242	94	99	58
Cabecera parroquial .....	52	13	39	-	52	5	47	20	22	10
Otras localidades .....	199	37	162	1	198	4	195	74	77	48
Vuelta Larga .....	300	105	195	1	299	7	293	110	126	64
Cabecera parroquial .....	53	23	30	-	53	1	52	15	36	2
Otras localidades .....	247	82	165	1	246	6	241	95	90	62

Tabla Nº 3-V. - VIVIENDAS PARTICULARES OCUPADAS DEL CANTON ESMERALDAS,  
POR MATERIAL PREDOMINANTE EN LOS PISOS,  
SEGUN MATERIAL PREDOMINANTE  
EN LAS PAREDES

Material predominante en las paredes	Total	Material predominante en los pisos					
		Madera	Baldosa o cemento	Ladrillo	Caña	Tierra	Otros
<b><u>TOTAL CANTONAL</u></b>	<b><u>14 778</u></b>	<b><u>9 201</u></b>	<b><u>557</u></b>	<b><u>14</u></b>	<b><u>2 479</u></b>	<b><u>122</u></b>	<b><u>2 405</u></b>
Cemento, piedra o ladrillo	899	394	490	10	-	-	5
Adobe o tapia	2	-	2	-	-	-	-
Caña revestida	370	311	-	-	42	1	16
Madera	1 581	1 450	63	4	49	2	13
Caña	11 411	6 972	-	-	2 333	111	1 995
Otros	515	74	2	-	55	8	376
<b><u>URBANO</u></b>	<b><u>5 832</u></b>	<b><u>4 536</u></b>	<b><u>497</u></b>	<b><u>11</u></b>	<b><u>315</u></b>	<b><u>34</u></b>	<b><u>439</u></b>
Cemento, piedra o ladrillo	867	387	467	8	-	-	5
Adobe o tapia	1	-	1	-	-	-	-
Caña revestida	225	221	-	-	2	1	1
Madera	790	749	27	3	7	1	3
Caña	3 848	3 145	-	-	304	31	368
Otros	101	34	2	-	2	1	62
<b><u>RURAL</u></b>	<b><u>8 946</u></b>	<b><u>4 665</u></b>	<b><u>60</u></b>	<b><u>3</u></b>	<b><u>2 164</u></b>	<b><u>88</u></b>	<b><u>1 966</u></b>
Cemento, piedra o ladrillo	32	7	23	2	-	-	-
Adobe o tapia	1	-	1	-	-	-	-
Caña revestida	145	90	-	-	40	-	15
Madera	791	701	36	1	42	1	10
Caña	7 563	3 827	-	-	2 029	80	1 627
Otros	414	40	-	-	53	7	314



Tabla N° 4-V. - VIVIENDAS PARTICULARES OCUPADAS DEL CANTON ESMERALDAS,  
POR NUMERO DE CUARTOS, SEGUN TENENCIA,  
EN EL AREA URBANA Y RURAL

Tenencia	Total viviendas	Números de cuartos						
		1	2	3	4	5	6	7 y más
<u>TOTAL CANTONAL</u>	<u>14 778</u>	<u>4 896</u>	<u>5 600</u>	<u>2 640</u>	<u>928</u>	<u>365</u>	<u>180</u>	<u>169</u>
Propia	10 401	3 370	4 067	1 810	648	251	135	120
Arrendada	2 245	769	785	443	141	67	24	16
Gratuita	1 122	373	404	201	79	29	18	18
Anticresis	-	-	-	-	-	-	-	-
Servicios	1 001	380	343	184	58	18	3	15
Otros	9	4	1	2	2	-	-	-
<u>TOTAL URBANO</u>	<u>5 832</u>	<u>1 604</u>	<u>2 006</u>	<u>1 207</u>	<u>502</u>	<u>253</u>	<u>139</u>	<u>121</u>
Propia	3 214	724	1 141	682	317	162	100	88
Arrendada	1 876	635	635	379	129	62	23	13
Gratuita	510	152	166	99	41	21	16	15
Anticresis	-	-	-	-	-	-	-	-
Servicios	228	92	63	46	14	8	-	5
Otros	4	1	1	1	1	-	-	-
<u>TOTAL RURAL</u>	<u>8 946</u>	<u>3 292</u>	<u>3 594</u>	<u>1 433</u>	<u>426</u>	<u>112</u>	<u>41</u>	<u>48</u>
Propia	7 187	2 646	2 926	1 128	331	89	35	32
Arrendada	369	134	150	64	12	5	1	3
Gratuita	612	221	238	102	38	8	2	3
Anticresis	-	-	-	-	-	-	-	-
Servicios	773	288	280	138	44	10	3	10
Otros	5	3	-	1	1	-	-	-

Tabla Nº 5-V. -VIVIENDAS PARTICULARES OCUPADAS DEL CANTON ESMERALDAS,  
POR NUMERO DE CUARTOS, SEGUN NUMERO DE OCUPANTES,  
EN EL AREA URBANA Y RURAL

Número de ocupantes	Total viviendas	Número de cuartos						
		1	2	3	4	5	6	7 y más
<b><u>TOTAL CANTONAL</u></b>	<b><u>14 778</u></b>	<b><u>4 896</u></b>	<b><u>5 600</u></b>	<b><u>2 640</u></b>	<b><u>928</u></b>	<b><u>365</u></b>	<b><u>180</u></b>	<b><u>169</u></b>
De 1 Ocupante	1 250	716	345	143	30	9	7	-
De 2 Ocupantes	1 507	667	548	199	57	18	7	11
De 3 "	1 795	735	680	241	81	36	6	16
De 4 "	1 922	675	742	333	111	33	15	13
De 5 "	1 894	583	763	365	110	35	22	16
De 6 "	1 631	499	643	305	96	48	22	18
De 7 "	1 454	393	568	315	102	37	25	14
De 8 "	1 133	251	491	218	94	35	20	24
De 9 "	843	159	338	203	82	35	17	9
De 10 y más	1 349	218	482	318	165	79	39	48
<b><u>URBANO</u></b>	<b><u>5 832</u></b>	<b><u>1 604</u></b>	<b><u>2 006</u></b>	<b><u>1 207</u></b>	<b><u>502</u></b>	<b><u>253</u></b>	<b><u>139</u></b>	<b><u>121</u></b>
De 1 Ocupante	478	281	120	60	9	5	3	-
De 2 Ocupantes	504	204	177	77	23	10	6	7
De 3 "	629	256	219	94	32	20	1	7
De 4 "	722	219	271	136	63	19	8	6
De 5 "	772	209	291	159	55	25	20	13
De 6 "	658	152	242	151	58	28	16	11
De 7 "	569	108	193	150	58	29	21	10
De 8 "	465	73	173	110	49	27	15	18
De 9 "	371	47	122	98	51	27	17	9
De 10 y más	664	55	198	172	104	63	32	40
<b><u>RURAL</u></b>	<b><u>8 946</u></b>	<b><u>3 292</u></b>	<b><u>3 594</u></b>	<b><u>1 433</u></b>	<b><u>426</u></b>	<b><u>112</u></b>	<b><u>41</u></b>	<b><u>48</u></b>
De 1 Ocupante	772	435	225	83	21	4	4	-
De 2 Ocupantes	1 003	463	371	122	34	8	1	4
De 3 "	1 166	479	461	147	49	16	5	9
De 4 "	1 200	456	471	197	48	14	7	7
De 5 "	1 122	374	472	206	55	10	2	3
De 6 "	973	347	401	154	38	20	6	7
De 7 "	885	285	375	165	44	8	4	4
De 8 "	668	178	318	108	45	8	5	6
De 9 "	472	112	216	105	31	8	-	-
De 10 y más	685	163	284	146	61	16	7	8



**Tabla Nº 6-V. -VIVIENDAS PARTICULARES OCUPADAS DEL CANTON ESMERALDAS,  
POR CLASE DE SERVICIO HIGIENICO Y DE ALUMBRADO,  
SEGUN NUMERO DE OCUPANTES EN EL AREA  
URBANA Y RURAL**

Número de ocupantes	Total viviendas	Servicio Higiénico				Luz eléctrica	
		Excusado exclusivo de la vivienda	Excusado de uso común	Letrina o pozo-ciego	Ninguno de los servicios anteriores	Si	No
<b><u>TOTAL CANTONAL</u></b>	<b><u>14 778</u></b>	<b><u>811</u></b>	<b><u>583</u></b>	<b><u>2 108</u></b>	<b><u>11 276</u></b>	<b><u>2 293</u></b>	<b><u>12 485</u></b>
De 1 Ocupante	1 250	58	87	157	948	195	1 055
De 2 Ocupantes	1 507	55	67	189	1 196	184	1 323
De 3 "	1 795	68	76	223	1 428	230	1 565
De 4 "	1 922	85	71	275	1 491	276	1 646
De 5 "	1 894	91	82	251	1 470	274	1 620
De 6 "	1 631	89	51	240	1 251	258	1 373
De 7 "	1 454	85	40	200	1 129	217	1 237
De 8 "	1 133	74	28	183	848	197	936
De 9 "	843	63	26	145	609	150	693
De 10 y más	1 349	143	55	245	906	312	1 037
<b><u>URBANO</u></b>	<b><u>5 832</u></b>	<b><u>784</u></b>	<b><u>564</u></b>	<b><u>1 775</u></b>	<b><u>2 709</u></b>	<b><u>1 768</u></b>	<b><u>4 064</u></b>
De 1 Ocupante	478	53	87	131	207	142	336
De 2 Ocupantes	504	51	63	146	244	123	381
De 3 "	629	64	70	186	309	163	466
De 4 "	722	79	71	217	355	201	521
De 5 "	772	90	82	208	392	221	551
De 6 "	658	88	49	198	323	198	460
De 7 "	569	84	37	177	271	176	393
De 8 "	465	72	28	160	205	153	312
De 9 "	371	62	26	133	150	123	248
De 10 y más	664	141	51	219	253	268	396
<b><u>RURAL</u></b>	<b><u>8 946</u></b>	<b><u>27</u></b>	<b><u>19</u></b>	<b><u>333</u></b>	<b><u>8 567</u></b>	<b><u>525</u></b>	<b><u>8 421</u></b>
De 1 Ocupante	772	5	-	26	741	53	719
De 2 Ocupantes	1 003	4	4	43	952	61	942
De 3 "	1 166	4	6	37	1 119	67	1 099
De 4 "	1 200	6	-	58	1 136	75	1 125
De 5 "	1 122	1	-	43	1 078	53	1 069
De 6 "	973	1	2	42	928	60	913
De 7 "	885	1	3	23	858	41	844
De 8 "	668	2	-	23	643	44	624
De 9 "	472	1	-	12	459	27	445
De 10 y más	685	2	4	26	653	44	641

Tabla N° 7-V. - VIVIENDAS PARTICULARES OCUPADAS DEL CANTON ESMERALDAS, POR CLASE DE ABASTECIMIENTO DE AGUA, SEGUN NUMERO DE OCUPANTES, EN EL AREA URBANA Y RURAL

Número de ocupantes	Total viviendas	Servicio de agua						
		Agua corriente por tubería			Otros			
		Uso exclusivo de la vivienda	Uso común en el edificio	Fuera del edificio	Vertiente	Pozo	Río o acequia	Aljibe
<b><u>TOTAL URBANO</u></b>	<b><u>5 832</u></b>	<b><u>728</u></b>	<b><u>610</u></b>	<b><u>1 035</u></b>	<b><u>130</u></b>	<b><u>18</u></b>	<b><u>3 219</u></b>	<b><u>92</u></b>
De 1 Ocupante	478	47	93	87	9	1	224	17
De 2 Ocupantes	504	56	68	85	8	2	280	5
De 3 "	629	61	67	125	6	-	356	14
De 4 "	722	68	79	145	15	2	405	8
De 5 "	772	81	91	157	13	2	419	9
De 6 "	658	92	59	112	21	2	360	12
De 7 "	569	76	45	105	13	1	324	5
De 8 "	465	59	27	78	16	3	278	4
De 9 "	371	62	21	54	10	2	213	9
De 10 y más	664	126	60	87	19	3	360	9
<b><u>TOTAL RURAL</u></b>	<b><u>8 946</u></b>	<b><u>19</u></b>	<b><u>2</u></b>	<b><u>23</u></b>	<b><u>1 066</u></b>	<b><u>427</u></b>	<b><u>7 364</u></b>	<b><u>38</u></b>
De 1 Ocupante	772	2	2	2	116	40	601	9
De 2 Ocupantes	1 003	2	4	2	130	45	816	4
De 3 "	1 166	5	3	4	140	61	952	1
De 4 "	1 200	3	-	4	141	60	982	10
De 5 "	1 122	2	-	3	134	54	926	3
De 6 "	973	2	-	1	108	41	818	3
De 7 "	885	3	-	2	84	44	751	1
De 8 "	668	-	-	3	75	36	553	1
De 9 "	472	-	-	2	50	25	393	2
De 10 y más	685	-	-	-	88	21	572	4



Tabla Nº 8-V.-VIVIENDAS PARTICULARES OCUPADAS DEL CANTON ESMERALDAS,  
POR PROMEDIO DE OCUPANTES POR CUARTO, SEGUN TENENCIA  
EN EL AREA URBANA Y RURAL

Tenencia	Total	Promedio de habitantes por cuarto				
		1 o menos	Más de 1 y menos de 2	Más de 2 a menos de 3	Más de 3 a menos de 4	4 y más
<b><u>TOTAL CANTONAL</u></b>	<b><u>14 778</u></b>	<b><u>2 788</u></b>	<b><u>1 987</u></b>	<b><u>3 384</u></b>	<b><u>2 413</u></b>	<b><u>4 206</u></b>
Propia	10 401	1 683	1 348	2 316	1 771	3 283
Arrendada	2 245	509	327	574	339	496
Gratuita	1 122	268	168	273	178	235
Anticresis	-	-	-	-	-	-
Servicios	1 001	323	142	220	125	191
Otros	9	5	2	1	-	1
<b><u>URBANO</u></b>	<b><u>5 832</u></b>	<b><u>1 135</u></b>	<b><u>920</u></b>	<b><u>1 419</u></b>	<b><u>931</u></b>	<b><u>1 427</u></b>
Propia	3 214	525	520	766	532	871
Arrendada	1 876	419	282	494	290	391
Gratuita	510	98	88	127	84	113
Anticresis	-	-	-	-	-	-
Servicios	228	90	29	32	25	52
Otros	4	3	1	-	-	-
<b><u>RURAL</u></b>	<b><u>8 946</u></b>	<b><u>1 653</u></b>	<b><u>1 067</u></b>	<b><u>1 965</u></b>	<b><u>1 482</u></b>	<b><u>2 779</u></b>
Propia	7 187	1 158	828	1 550	1 239	2 412
Arrendada	369	90	45	80	49	105
Gratuita	612	170	80	146	94	122
Anticresis	-	-	-	-	-	-
Servicios	773	233	113	188	100	139
Otros	5	2	1	1	-	1

Tabla N° 9-V. - VIVIENDAS PARTICULARES ARRENDADAS DEL CANTON  
ESMERALDAS, POR NUMERO DE CUARTOS,  
SEGUN ARRENDAMIENTO MENSUAL PAGADO,  
EN EL AREA URBANA Y RURAL

Arrendamiento mensual	Total	Número de cuartos						
		1	2	3	4	5	6	7 y más
<b><u>TOTAL CANTONAL</u></b>	<b><u>2 245</u></b>	<b><u>769</u></b>	<b><u>785</u></b>	<b><u>443</u></b>	<b><u>141</u></b>	<b><u>67</u></b>	<b><u>24</u></b>	<b><u>16</u></b>
Menos de 50	395	224	130	31	10	-	-	-
De 50 a 99	850	333	277	206	25	9	-	-
De 100 a 199	534	156	256	91	22	4	5	-
De 200 a 299	196	31	78	60	16	9	2	-
De 300 a 399	106	19	23	30	20	9	2	3
De 400 a 599	84	3	10	16	28	17	4	6
De 600 a 999	53	3	7	5	12	15	8	3
De 1 000 a 1 499	23	-	4	4	7	4	3	1
De 1 500 a 1 999	2	-	-	-	1	-	-	1
De 2 000 y más	2	-	-	-	-	-	-	2
<b><u>URBANO</u></b>	<b><u>1 876</u></b>	<b><u>635</u></b>	<b><u>635</u></b>	<b><u>379</u></b>	<b><u>129</u></b>	<b><u>62</u></b>	<b><u>23</u></b>	<b><u>13</u></b>
Menos de 50	235	147	75	7	6	-	-	-
De 50 a 99	710	287	216	182	20	5	-	-
De 100 a 199	492	150	234	79	20	4	5	-
De 200 a 299	177	28	67	56	16	9	1	-
De 300 a 399	101	17	22	30	20	9	2	1
De 400 a 599	83	3	10	16	28	17	4	5
De 600 a 999	52	3	7	5	12	14	8	3
De 1 000 a 1 499	22	-	4	4	6	4	3	1
De 1 500 a 1 999	2	-	-	-	1	-	-	1
De 2 000 y más	2	-	-	-	-	-	-	2
<b><u>RURAL</u></b>	<b><u>369</u></b>	<b><u>134</u></b>	<b><u>150</u></b>	<b><u>64</u></b>	<b><u>12</u></b>	<b><u>5</u></b>	<b><u>1</u></b>	<b><u>3</u></b>
Menos de 50	160	77	55	24	4	-	-	-
De 50 a 99	140	46	61	24	5	4	-	-
De 100 a 199	42	6	22	12	2	-	-	-
De 200 a 299	19	3	11	4	-	-	1	-
De 300 a 399	5	2	1	-	-	-	-	2
De 400 a 599	1	-	-	-	-	-	-	1
De 600 a 999	1	-	-	-	-	1	-	-
De 1 000 a 1 499	1	-	-	-	1	-	-	-
De 1 500 a 1 999	-	-	-	-	-	-	-	-
De 2 000 y más	-	-	-	-	-	-	-	-



Tabla N° 1. - POBLACION TOTAL DEL CANTON MUISNE, POR GRUPOS DE EDAD Y SEXO,  
SEGUN PARROQUIAS, CABECERAS Y OTRAS LOCALIDADES

-151-

Parroquias, cabeceras y otras localidades	Total			Grupos de edad					
				0 - 5		6 - 14		15 y más	
	Total	Hombres	Mujeres	Hombres	Mujeres	Hombres	Mujeres	Hombres	Mujeres
<b><u>TOTAL CANTONAL</u></b>	<b><u>15 328</u></b>	<b><u>8 274</u></b>	<b><u>7 054</u></b>	<b><u>1 911</u></b>	<b><u>1 828</u></b>	<b><u>2 154</u></b>	<b><u>1 926</u></b>	<b><u>4 209</u></b>	<b><u>3 300</u></b>
Cabecera Cantonal .....	2 858	1 469	1 389	334	309	428	416	707	664
Zona Periférica .....	1 324	747	577	161	143	177	138	409	296
Parroquias rurales .....	11 146	6 058	5 088	1 416	1 376	1 549	1 372	3 093	2 340
Bolívar .....	1 286	659	627	155	175	201	167	303	285
Cabecera parroquial .....	410	201	209	39	54	63	63	99	92
Otras localidades .....	876	458	418	116	121	138	104	204	193
Galera .....	735	384	351	88	93	108	95	188	163
Cabecera parroquial .....	231	130	101	32	28	37	27	61	46
Otras localidades .....	504	254	250	56	65	71	68	127	117
Daule .....	940	496	444	108	106	131	144	257	194
Cabecera parroquial .....	236	120	116	24	31	26	33	70	52
Otras localidades .....	704	376	328	84	75	105	111	187	142
Olmedo Perdomo Franco .....	336	186	150	42	38	64	48	80	64
Cabecera parroquial .....	254	139	115	33	28	50	39	56	48
Otras localidades .....	82	47	35	9	10	14	9	24	16
Salima .....	723	398	325	91	92	125	92	182	141
Cabecera parroquial .....	28	15	13	3	3	3	6	9	4
Otras localidades .....	695	383	312	88	89	122	86	173	137
San Francisco .....	1 822	936	886	234	233	267	236	435	417
Cabecera parroquial .....	518	254	264	61	67	73	72	120	125
Otras localidades .....	1 304	682	622	173	166	194	164	315	292
San Gregorio .....	4 224	2 410	1 828	546	514	497	450	1 367	864
Cabecera parroquial .....	593	318	275	77	76	74	82	167	117
Otras localidades .....	3 631	2 092	1 553	469	438	423	368	1 200	747
San José de Chamanga .....	1 080	589	477	152	125	156	140	281	212
Cabecera parroquial .....	301	157	144	41	40	46	46	70	58
Otras localidades .....	779	432	333	111	85	110	94	211	154



Tabla Nº 2. - POBLACION DE 6 AÑOS Y MAS DEL CANTON MUISNE, POR ALFABETISMO Y NIVEL DE INSTRUCCION Y SEXO, SEGUN PARROQUIAS, CABECERAS Y OTRAS LOCALIDADES

Parroquias, cabeceras y otras localidades	Total Alfabetismo			Alfabetismo				Primaria				Secundaria	
				Alfabetos		Analfabetos		Grado de instrucción				Especial	
								1 - 3		4 - 6		Universitaria	
	Total	Hombres	Mujeres	Hombres	Mujeres	Hombres	Mujeres	Hombres	Mujeres	Hombres	Mujeres	Hombres	Mujeres
<b>TOTAL CANTONAL</b>	<b>11 589</b>	<b>6 363</b>	<b>5 226</b>	<b>3 444</b>	<b>2 361</b>	<b>2 919</b>	<b>2 865</b>	<b>2 397</b>	<b>1 761</b>	<b>933</b>	<b>540</b>	<b>114</b>	<b>60</b>
Cabecera Cantonal .....	2 215	1 135	1 080	779	670	356	410	411	409	309	226	59	35
Zona Periférica ....	1 020	586	434	284	169	302	265	212	130	67	38	5	1
Parroquias rurales ....	8 354	4 642	3 712	2 381	1 522	2 261	2 190	1 774	1 222	557	276	50	24
Bolívar .....	956	504	452	272	203	232	249	187	156	78	43	7	4
Cabecera parroquial.	317	162	155	103	86	59	69	59	60	42	24	2	2
Otras localidades ..	639	342	297	169	117	173	180	128	96	36	19	5	2
Calera .....	554	296	258	199	148	97	110	169	130	28	14	2	4
Cabecera parroquial.	171	98	73	69	40	29	33	62	35	7	5	-	-
Otras localidades ..	383	198	185	130	108	68	77	107	95	21	9	2	4
Daule .....	726	388	338	186	123	202	215	145	106	38	17	3	-
Cabecera parroquial.	180	96	85	62	44	34	40	46	37	15	7	1	-
Otras localidades ..	546	292	253	124	79	168	175	99	69	23	10	2	-
Olmedo Perdomo Franco .	256	144	112	78	39	66	73	65	31	12	7	1	1
Cabecera parroquial.	193	106	87	53	27	53	60	45	23	7	4	1	-
Otras localidades ..	63	38	25	25	12	13	13	20	8	5	3	-	1
Salima .....	540	307	233	104	56	203	177	76	42	26	14	2	-
Cabecera parroquial.	22	12	10	7	3	5	7	6	2	1	1	-	-
Otras localidades ..	518	295	223	97	53	198	170	70	40	25	13	2	-
San Francisco .....	1 355	702	653	442	374	260	279	291	284	134	83	17	7
Cabecera parroquial.	390	193	197	135	134	58	63	75	93	56	38	4	3
Otras localidades ..	965	509	456	307	240	202	216	216	191	78	45	13	4
San Gregorio .....	3 178	1 864	1 314	968	491	896	823	737	398	214	85	17	8
Cabecera parroquial.	440	241	199	148	97	93	102	106	76	37	17	5	4
Otras localidades ..	2 738	1 623	1 115	820	394	803	721	631	322	177	68	12	4
San José de Chamanga ..	789	437	352	132	88	305	264	104	75	27	13	1	-
Cabecera parroquial.	220	116	104	47	36	69	68	37	30	9	6	1	-
Otras localidades ..	569	321	248	85	52	236	196	67	45	18	7	-	-



Tabla Nº 3. - POBLACION DE 6 A 14 AÑOS DEL CANTON MUISNE,  
QUE ASISTE A INSTITUCIONES DE ENSEÑANZA  
REGULAR, POR SEXO, SEGUN PARROQUIAS,  
CABECERAS Y OTRAS LOCALIDADES

Parroquias, cabeceras y otras localidades	Asistencia educacional		
	Total	Hombres	Mujeres
<b><u>TOTAL CANTONAL</u></b>	<b><u>1 744</u></b>	<b><u>890</u></b>	<b><u>854</u></b>
Cabecera Cantonal .....	552	270	282
Zona Periférica .....	43	23	20
Parroquias rurales .....	1 149	597	552
Bolívar .....	191	95	96
Cabecera parroquial .....	87	38	49
Otras localidades .....	104	57	47
Galera .....	104	55	49
Cabecera parroquial .....	30	15	15
Otras localidades .....	74	40	34
Daule .....	74	31	43
Cabecera parroquial .....	42	14	28
Otras localidades .....	32	17	15
Olmedo Perdomo Franco .....	75	46	29
Cabecera parroquial .....	68	39	29
Otras localidades .....	7	7	-
Salima .....	55	32	23
Cabecera parroquial .....	5	2	3
Otras localidades .....	50	30	20
San Francisco .....	264	140	124
Cabecera parroquial .....	90	45	45
Otras localidades .....	174	95	79
San Gregorio .....	346	178	168
Cabecera parroquial .....	94	45	49
Otras localidades .....	252	133	119
San José de Chamanga .....	40	20	20
Cabecera parroquial .....	25	11	14
Otras localidades .....	15	9	6

Tabla Nº 4. - POBLACION DE 12 AÑOS Y MAS DEL CANTON MUISNE,  
ECONOMICAMENTE ACTIVA E INACTIVA, POR SEXO,  
SEGUN PARROQUIAS, CABECERAS  
Y OTRAS LOCALIDADES

Parroquias, cabeceras y otras localidades	Activos			Inactivos		
	Total	Hombres	Mujeres	Total	Hombres	Mujeres
<b><u>TOTAL CANTONAL</u></b>	<b><u>4 742</u></b>	<b><u>4 380</u></b>	<b><u>362</u></b>	<b><u>3 891</u></b>	<b><u>457</u></b>	<b><u>3 434</u></b>
Cabecera Cantonal .....	822	703	119	816	146	670
Zona Periférica .....	462	447	15	330	15	315
Parroquias rurales .....	3 458	3 230	228	2 745	296	2 449
Bolívar .....	347	320	27	334	33	301
Cabecera parroquial .....	120	101	9	108	9	99
Otras localidades .....	237	219	18	226	24	202
Galera .....	210	197	13	198	22	176
Cabecera parroquial .....	72	69	3	53	2	51
Otras localidades .....	138	128	10	145	20	125
Daule .....	287	269	18	239	26	213
Cabecera parroquial .....	74	69	5	66	9	57
Otras localidades .....	213	200	13	173	17	156
Olmedo Perdomo Franco .....	89	82	7	85	18	67
Cabecera parroquial .....	62	56	6	64	13	51
Otras localidades .....	27	26	1	21	5	16
Salima .....	224	201	23	162	22	140
Cabecera parroquial .....	9	9	-	7	1	6
Otras localidades .....	215	192	23	155	21	134
San Francisco .....	496	444	52	487	64	423
Cabecera parroquial .....	133	120	13	153	21	132
Otras localidades .....	363	324	39	334	43	291
San Gregorio .....	1 482	1 417	65	1 009	97	912
Cabecera parroquial .....	187	166	21	136	18	118
Otras localidades .....	1 295	1 251	44	873	79	794
San José de Chamanga .....	323	300	23	231	14	217
Cabecera parroquial .....	85	73	12	64	7	57
Otras localidades .....	238	227	11	167	7	160



Tabla Nº 5. - POBLACION TOTAL, URBANA Y RURAL DEL CANTON MUISNE, POR SEXO, SEGUN GRUPOS DE EDAD

Grupos de edad	Total			Urbano			Rural		
	Total	Hombres	Mujeres	Total	Hombres	Mujeres	Total	Hombres	Mujeres
<b><u>TOTAL CANTONAL</u></b>	<b><u>15 328</u></b>	<b><u>8 274</u></b>	<b><u>7 054</u></b>	<b><u>2 858</u></b>	<b><u>1 469</u></b>	<b><u>1 389</u></b>	<b><u>12 470</u></b>	<b><u>6 805</u></b>	<b><u>5 665</u></b>
De 0 a 4 años	3 137	1 602	1 535	533	274	259	2 604	1 328	1 276
De 5 a 9 años	2 773	1 427	1 346	516	261	255	2 257	1 166	1 091
De 10 a 14 años	1 909	1 035	874	437	226	211	1 472	809	663
De 15 a 19 años	1 442	810	632	286	149	137	1 156	661	495
De 20 a 24 años	1 525	839	686	224	117	107	1 301	722	579
De 25 a 29 años	1 060	592	468	147	71	76	913	521	392
De 30 a 34 años	827	490	337	142	67	75	685	423	262
De 35 a 39 años	760	419	341	154	81	73	606	338	268
De 40 a 44 años	566	306	260	120	64	56	446	242	204
De 45 a 49 años	384	219	165	88	46	42	296	173	123
De 50 a 54 años	310	186	124	62	41	21	248	145	103
De 55 a 59 años	192	116	76	51	30	21	141	86	55
De 60 a 64 años	199	114	85	37	15	22	162	99	63
De 65 a 69 años	74	45	29	18	11	7	56	34	22
De 70 a 74 años	90	38	52	28	11	17	62	27	35
De 75 y más	80	36	44	15	5	10	65	31	34

Tabla Nº 6. - POBLACION INMIGRANTE MASCULINA DEL CANTON MUISNE, POR GRUPOS DE EDAD  
SEGUN PROVINCIA DE RESIDENCIA ANTERIOR

Provincia de residencia anterior	Total	Grupos de edad							
		0 - 9	10 - 19	20 - 29	30 - 39	40 - 49	50 - 59	60 - 69	70 y más
<u>TOTAL CANTONAL</u>	<u>1 505</u>	<u>249</u>	<u>323</u>	<u>356</u>	<u>250</u>	<u>160</u>	<u>87</u>	<u>52</u>	<u>28</u>
Azuay	1	-	-	-	1	-	-	-	-
Bolívar	1	-	-	-	1	-	-	-	-
Cañar	-	-	-	-	-	-	-	-	-
Carchi	3	-	-	2	-	-	-	-	1
Cotopaxi	5	-	2	1	-	2	-	-	-
Chimborazo	1	-	-	-	1	-	-	-	-
El Oro	4	2	-	1	-	1	-	-	-
* Esmeraldas	189	20	34	45	43	21	13	10	3
Guayas	61	14	17	7	8	6	6	1	2
Imbabura	5	-	1	1	2	-	1	-	-
Loja	4	-	1	1	1	1	-	-	-
Los Ríos	1	-	-	1	-	-	-	-	-
Manabí	1 140	204	263	277	180	114	58	32	12
Morona Santiago	1	-	-	-	-	1	-	-	-
Napo	1	-	-	1	-	-	-	-	-
Pastaza	-	-	-	-	-	-	-	-	-
Pichincha	28	8	4	8	4	4	-	-	-
Tungurahua	1	-	-	-	-	-	-	1	-
Zamora Chinchipe	-	-	-	-	-	-	-	-	-
Archipiélago de Colón	-	-	-	-	-	-	-	-	-
Exterior	59	1	1	11	9	10	9	8	10

\* Población inmigrante intercantonal



Tabla Nº 7. - POBLACION INMIGRANTE FEMENINA DEL CANTON MUISNE, POR GRUPOS DE EDAD,  
SEGUN PROVINCIA DE RESIDENCIA ANTERIOR

Provincia de residencia anterior	Total	Grupos de edad							
		0 - 9	10 - 19	20 - 29	30 - 39	40 - 49	50 - 59	60 - 69	70 y más
<u>TOTAL CANTONAL</u>	<u>1 107</u>	<u>206</u>	<u>244</u>	<u>268</u>	<u>186</u>	<u>96</u>	<u>47</u>	<u>36</u>	<u>24</u>
Azuay	-	-	-	-	-	-	-	-	-
Bolívar	-	-	-	-	-	-	-	-	-
Cañar	-	-	-	-	-	-	-	-	-
Carchi	-	-	-	-	-	-	-	-	-
Cotopaxi	1	-	-	-	1	-	-	-	-
Chimborazo	-	-	-	-	-	-	-	-	-
El Oro	-	-	-	-	-	-	-	-	-
* Esmeraldas	140	12	30	43	30	13	7	3	2
Guayas	38	7	8	9	6	6	-	1	1
Imbabura	1	-	-	-	1	-	-	-	-
Loja	-	-	-	-	-	-	-	-	-
Los Ríos	1	-	-	-	1	-	-	-	-
Manabí	888	182	199	210	141	72	38	29	17
Morona Santiago	-	-	-	-	-	-	-	-	-
Napo	-	-	-	-	-	-	-	-	-
Pastaza	-	-	-	-	-	-	-	-	-
Pichincha	15	3	5	3	1	3	-	-	-
Tungurahua	-	-	-	-	-	-	-	-	-
Zamora Chinchipe	-	-	-	-	-	-	-	-	-
Archipiélago de Colón	-	-	-	-	-	-	-	-	-
Exterior	23	2	2	3	5	2	2	3	4

\* Población inmigrante intercantonal

Tabla Nº 8. - POBLACION INMIGRANTE DEL CANTON MUISNE, POR AÑOS DE RESIDENCIA Y SEXO,  
SEGUN GRUPOS DE EDAD

Grupos de edad	Total			Años de residencia									
				0 - 4		5 - 9		10 - 14		15 - 19		20 y más	
	Total	Hombres	Mujeres	Hombres	Mujeres	Hombres	Mujeres	Hombres	Mujeres	Hombres	Mujeres	Hombres	Mujeres
<u>TOTAL CANTONAL</u>	<u>2 612</u>	<u>1 505</u>	<u>1 107</u>	<u>776</u>	<u>584</u>	<u>266</u>	<u>202</u>	<u>246</u>	<u>162</u>	<u>73</u>	<u>61</u>	<u>144</u>	<u>98</u>
De 0 a 4 años	192	106	86	106	86	-	-	-	-	-	-	-	-
De 5 a 9 años	263	143	120	113	91	30	29	-	-	-	-	-	-
De 10 a 14 años	294	161	133	88	67	31	32	42	34	-	-	-	-
De 15 a 19 años	273	162	111	97	61	26	19	22	23	17	8	-	-
De 20 a 24 años	382	213	169	111	86	48	36	31	20	6	13	17	14
De 25 a 29 años	242	143	99	78	49	24	20	26	20	7	5	8	5
De 30 a 34 años	223	130	93	55	39	30	26	28	9	8	8	9	11
De 35 a 39 años	213	120	93	42	29	21	17	32	20	5	10	20	17
De 40 a 44 años	143	92	51	30	17	19	6	19	16	13	3	11	9
De 45 a 49 años	113	68	45	15	17	10	5	12	8	8	4	23	11
De 50 a 54 años	84	53	31	16	11	7	3	12	5	4	5	14	7
De 55 a 59 años	50	34	16	6	11	4	1	10	1	4	-	10	3
De 60 a 64 años	62	35	27	10	10	6	2	5	4	1	3	13	8
De 65 a 69 años	26	17	9	6	1	2	2	1	1	-	1	8	4
De 70 a 74 años	29	14	15	2	5	4	2	3	-	-	1	5	7
De 75 y más	23	14	9	1	4	4	2	3	1	-	-	6	2



Tabla Nº 9. - POBLACION DE 12 AÑOS Y MAS DEL CANTON MUISNE, POR ESTADO CIVIL Y SEXO, SEGUN GRUPOS DE EDAD

Grupos de edad	Total			Estado Civil									
				Solteros		Casados		Unión libre		Viudos		Divorciados	
	Total	Hombres	Mujeres	Hombres	Mujeres	Hombres	Mujeres	Hombres	Mujeres	Hombres	Mujeres	Hombres	Mujeres
<b>TOTAL CANTONAL</b>	<b>8 633</b>	<b>4 837</b>	<b>3 796</b>	<b>2 327</b>	<b>1 150</b>	<b>972</b>	<b>933</b>	<b>1 468</b>	<b>1 544</b>	<b>66</b>	<b>164</b>	<b>4</b>	<b>5</b>
De 12 a 14 años	1 124	627	497	627	492	-	3	-	2	-	-	-	-
De 15 a 19 años	1 442	810	632	770	342	13	127	27	163	-	-	-	-
De 20 a 24 años	1 525	839	686	437	101	150	232	250	350	1	1	1	2
De 25 a 29 años	1 060	592	468	163	48	152	139	270	278	7	2	-	1
De 30 a 34 años	827	490	337	99	26	147	118	238	185	4	7	2	1
De 35 a 39 años	760	419	341	60	27	131	109	222	197	5	8	1	-
De 40 a 44 años	566	306	260	49	32	110	74	140	144	7	10	-	-
De 45 a 49 años	384	219	165	33	22	81	40	100	88	5	15	-	-
De 50 a 54 años	310	186	124	35	20	63	33	85	59	3	12	-	-
De 55 a 59 años	192	116	76	19	13	39	21	50	29	8	13	-	-
De 60 a 64 años	199	114	85	17	11	41	17	46	23	10	34	-	-
De 65 a 69 años	74	45	29	8	4	14	6	18	13	5	5	-	1
De 70 a 74 años	90	38	52	4	6	16	11	12	8	6	27	-	-
De 75 y más	80	36	44	6	6	15	3	10	5	5	30	-	-

Tabla N° 10. POBLACION URBANA Y RURAL DE 10 AÑOS Y MAS DEL CANTON MUISNE,  
POR ALFABETISMO Y SEXO, SEGUN GRUPOS DE EDAD

Grupos de edad	Total				Urbano				Rural			
	Alfabetos		Analfabetos		Alfabetos		Analfabetos		Alfabetos		Analfabetos	
	Hombres	Mujeres	Hombres	Mujeres	Hombres	Mujeres	Hombres	Mujeres	Hombres	Mujeres	Hombres	Mujeres
<b><u>TOTAL CANTONAL</u></b>	<b><u>3 315</u></b>	<b><u>2 209</u></b>	<b><u>1 930</u></b>	<b><u>1 964</u></b>	<b><u>745</u></b>	<b><u>619</u></b>	<b><u>189</u></b>	<b><u>256</u></b>	<b><u>2 570</u></b>	<b><u>1 590</u></b>	<b><u>1 741</u></b>	<b><u>1 708</u></b>
De 10 a 14 años	582	526	453	348	161	167	65	44	421	359	388	304
De 15 a 19 años	559	429	251	203	129	180	20	17	430	309	231	186
De 20 a 24 años	544	385	295	301	100	88	17	19	444	297	278	282
De 25 a 29 años	362	246	230	222	51	53	20	23	311	193	210	199
De 30 a 34 años	325	167	165	170	58	42	9	33	267	125	156	137
De 35 a 39 años	281	157	138	184	59	39	22	34	222	118	116	150
De 40 a 44 años	204	111	102	149	57	36	7	20	147	75	95	129
De 45 a 49 años	142	56	77	109	41	24	5	18	101	32	72	91
De 50 a 54 años	106	41	80	83	27	13	14	8	79	28	66	75
De 55 a 59 años	77	30	39	46	28	12	2	9	49	18	37	37
De 60 a 64 años	66	22	48	63	12	9	3	13	54	13	45	50
De 65 a 69 años	29	7	16	22	10	3	1	4	19	4	15	18
De 70 a 74 años	20	18	18	34	8	9	3	8	12	9	15	26
De 75 y más	18	14	18	30	4	4	1	6	14	10	17	24



Tabla N° 11. - POBLACION ALFABETAMASCULINA DE 6 AÑOS Y MAS DEL CANTON MUISNE, POR NIVEL DE INSTRUCCION, SEGUN GRUPOS DE EDAD

Grupos de edad	Total	Nivel de instrucción										
		Primaria						Secundaria		Especial	Universi taria	Sin espe cificar
		1	2	3	4	5	6	1 - 3	4 - 6			
<u>TOTAL CANTONAL</u>	<u>3 444</u>	<u>448</u>	<u>1 038</u>	<u>911</u>	<u>495</u>	<u>222</u>	<u>216</u>	<u>51</u>	<u>37</u>	<u>2</u>	<u>8</u>	<u>16</u>
De 6 a 9 años	129	93	27	7	2	-	-	-	-	-	-	-
De 10 a 14 años	582	144	222	133	56	21	3	-	-	-	-	3
De 15 a 19 años	559	34	172	150	92	53	46	9	-	-	-	3
De 20 a 24 años	544	45	171	150	92	30	32	8	13	-	-	3
De 25 a 29 años	362	34	105	103	59	25	21	7	6	-	1	1
De 30 a 34 años	325	24	92	92	50	25	26	6	6	-	3	1
De 35 a 39 años	281	24	79	86	43	13	25	5	4	-	1	1
De 40 a 44 años	204	13	48	66	34	15	17	4	4	1	-	2
De 45 a 49 años	142	11	38	36	17	15	18	3	1	1	1	1
De 50 a 54 años	106	6	35	32	13	7	6	4	2	-	1	-
De 55 a 59 años	77	2	19	20	16	6	10	2	1	-	1	-
De 60 a 64 años	66	8	15	20	10	6	5	1	-	-	-	1
De 65 a 69 años	29	4	8	5	5	4	2	1	-	-	-	-
De 70 a 74 años	20	2	3	5	4	1	4	1	-	-	-	-
De 75 y más	18	4	4	6	2	1	1	-	-	-	-	-

Tabla N° 12. - POBLACION ALFABETA FEMENINA DE 6 AÑOS Y MAS DEL CANTON MUISNE,  
POR NIVEL DE INSTRUCCION, SEGUN GRUPOS DE EDAD

Grupos de edad	Total	Nivel de instrucción										
		Primaria						Secundaria		Especial	Universi- taria	Sin espe cificar
		1	2	3	4	5	6	1 - 3	4 - 6			
<u>TOTAL CANTONAL</u>	<u>2 361</u>	<u>378</u>	<u>798</u>	<u>585</u>	<u>309</u>	<u>116</u>	<u>115</u>	<u>43</u>	<u>7</u>	<u>7</u>	-	<u>3</u>
De 6 a 9 años	152	95	52	4	1	-	-	-	-	-	-	-
De 10 a 14 años	526	139	210	103	53	17	1	1	-	-	-	2
De 15 a 19 años	429	33	143	122	56	30	32	11	1	-	-	1
De 20 a 24 años	385	25	125	105	72	20	22	12	2	2	-	-
De 25 a 29 años	246	18	68	83	45	14	14	1	2	1	-	-
De 30 a 34 años	167	22	54	43	24	7	12	2	2	1	-	-
De 35 a 39 años	157	14	54	40	25	11	6	5	-	2	-	-
De 40 a 44 años	111	6	34	38	12	6	10	5	-	-	-	-
De 45 a 49 años	56	5	18	14	7	4	8	-	-	-	-	-
De 50 a 54 años	41	5	13	12	3	3	2	3	-	-	-	-
De 55 a 59 años	30	1	13	6	6	1	1	1	-	1	-	-
De 60 a 64 años	22	7	6	3	2	-	3	1	-	-	-	-
De 65 a 69 años	7	1	2	2	-	1	-	1	-	-	-	-
De 70 a 74 años	18	3	3	7	1	1	3	-	-	-	-	-
De 75 y más	14	4	3	3	2	1	1	-	-	-	-	-



Tabla Nº 13. - POBLACION DE 6 A 29 AÑOS DEL CANTON MUISNE, QUE ASISTEN A INSTITUCIONES DE ENSEÑANZA REGULAR, POR AREAS URBANA Y RURAL Y SEXO, SEGUN GRUPOS DE EDAD

Grupos de edad	Asistencia educacional								
	Total			Area urbana			Area rural		
	Total	Hombres	Mujeres	Total	Hombres	Mujeres	Total	Hombres	Mujeres
<u>TOTAL CANTONAL</u>	<u>1 946</u>	<u>1 012</u>	<u>934</u>	<u>629</u>	<u>309</u>	<u>311</u>	<u>1 326</u>	<u>703</u>	<u>623</u>
De 6 a 9 años	659	331	328	207	98	109	452	233	219
De 10 a 14 años	1 085	559	526	345	172	173	740	387	353
De 15 a 19 años	191	115	76	66	38	28	125	77	48
De 20 a 24 años	7	3	4	1	-	1	6	3	3
De 25 a 29 años	4	4	-	1	1	-	3	3	-

Tabla Nº 14. - POBLACION URBANA MASCULINA DE 12 AÑOS Y MAS DEL CANTON MUISNE, ECONOMICAMENTE ACTIVA, E INACTIVA, POR GRUPOS COMPONENTES, SEGUN GRUPOS DE EDAD

Grupos de edad	Total	Activos			Inactivos			
		Total	Ocupados	No ocupados	Total	Q. Domésticos	Estudiantes	Otros
<b><u>TOTAL CANTONAL</u></b>	<b><u>850</u></b>	<b><u>704</u></b>	<b><u>654</u></b>	<b><u>50</u></b>	<b><u>146</u></b>	-	<b><u>141</u></b>	<b><u>5</u></b>
De 12 a 14 años	142	35	20	15	107	-	106	1
De 15 a 19 años	149	114	96	18	35	-	35	-
De 20 a 24 años	117	116	110	6	1	-	-	1
De 25 a 29 años	71	70	67	3	1	-	-	1
De 30 a 34 años	67	67	65	2	-	-	-	-
De 35 a 39 años	81	81	77	4	-	-	-	-
De 40 a 44 años	64	64	64	-	-	-	-	-
De 45 a 49 años	46	46	46	-	-	-	-	-
De 50 a 54 años	41	40	39	1	1	-	-	1
De 55 a 59 años	30	30	30	-	-	-	-	-
De 60 a 64 años	15	15	14	1	-	-	-	-
De 65 a 69 años	11	11	11	-	-	-	-	-
De 70 a 74 años	11	11	11	-	-	-	-	-
De 75 y más	5	4	4	-	1	-	-	1



Tabla N° 15. - POBLACION URBANA FEMENINA DE 12 AÑOS Y MAS DEL CANTON MUISNE, ECONOMICAMENTE ACTIVA E INACTIVA, POR GRUPOS COMPONENTES, SEGUN GRUPOS DE EDAD

Grupos de edad	Total	Activos			Inactivos			
		Total	Ocupados	No ocupados	Total	Q. Domésticos	Estudiantes	Otros
<b><u>TOTAL CANTONAL</u></b>	<b><u>789</u></b>	<b><u>119</u></b>	<b><u>112</u></b>	<b><u>7</u></b>	<b><u>670</u></b>	<b><u>539</u></b>	<b><u>128</u></b>	<b><u>3</u></b>
De 12 a 14 años	125	9	8	1	116	15	101	-
De 15 a 19 años	137	26	25	1	111	84	27	-
De 20 a 24 años	107	16	16	-	91	90	-	1
De 25 a 29 años	76	11	8	3	65	65	-	-
De 30 a 34 años	75	6	5	1	69	69	-	-
De 35 a 39 años	73	15	15	-	58	58	-	-
De 40 a 44 años	56	10	10	-	46	46	-	-
De 45 a 49 años	42	13	13	-	29	29	-	-
De 50 a 54 años	21	4	4	-	17	17	-	-
De 55 a 59 años	21	4	4	-	17	17	-	-
De 60 a 64 años	22	4	4	-	18	18	-	-
De 65 a 69 años	7	-	-	-	7	7	-	-
De 70 a 74 años	17	-	-	-	17	16	-	1
De 75 y más	10	1	-	1	9	8	-	1

Tabla Nº 16. - POBLACION RURAL MASCULINA DE 12 AÑOS Y MAS DEL CANTON MUISNE, ECONOMICAMENTE ACTIVA E INACTIVA, POR GRUPOS COMPONENTES, SEGUN GRUPOS DE EDAD

Grupos de edad	Total	Activos			Inactivos			
		Total	Ocupados	No ocupados	Total	Q. Domésticos	Estudiantes	Otros
<u>TOTAL CANTONAL</u>	<u>3 987</u>	<u>3 676</u>	<u>3 672</u>	<u>4</u>	<u>311</u>	<u>8</u>	<u>278</u>	<u>25</u>
De 12 a 14 años	485	268	267	1	217	2	209	6
De 15 a 19 años	661	585	585	-	76	3	69	4
De 20 a 24 años	722	720	718	2	2	-	-	2
De 25 a 29 años	521	521	521	-	-	-	-	-
De 30 a 34 años	423	423	423	-	-	-	-	-
De 35 a 39 años	338	334	333	1	4	-	-	4
De 40 a 44 años	242	241	241	-	1	-	-	1
De 45 a 49 años	173	173	173	-	-	-	-	-
De 50 a 54 años	145	145	145	-	-	-	-	-
De 55 a 59 años	86	84	84	-	2	1	-	1
De 60 a 64 años	99	96	96	-	3	2	-	1
De 65 a 69 años	34	33	33	-	1	-	-	1
De 70 a 74 años	27	27	27	-	-	-	-	-
De 75 y más	31	26	26	-	5	-	-	5



Tabla N° 17. - POBLACION RURAL FEMENINA DE 12 AÑOS Y MAS DEL CANTON MUISNE, ECONOMICAMENTE ACTIVA E INACTIVA, POR GRUPOS COMPONENTES, SEGUN GRUPOS DE EDAD

Grupos de edad	Total	Activos			Inactivos			
		Total	Ocupados	No ocupados	Total	Q. Domésticos	Estudiantes	Otros
<u>TOTAL CANTONAL</u>	<u>3 007</u>	<u>243</u>	<u>243</u>	<u>-</u>	<u>2 764</u>	<u>2 510</u>	<u>245</u>	<u>9</u>
De 12 a 14 años	372	11	11	-	361	158	201	2
De 15 a 19 años	495	24	24	-	471	427	44	-
De 20 a 24 años	579	37	37	-	542	540	-	2
De 25 a 29 años	392	26	26	-	366	366	-	-
De 30 a 34 años	262	23	23	-	239	239	-	-
De 35 a 39 años	268	28	28	-	240	240	-	-
De 40 a 44 años	204	26	26	-	178	178	-	-
De 45 a 49 años	123	12	12	-	111	110	-	1
De 50 a 54 años	103	15	15	-	88	88	-	-
De 55 a 59 años	55	12	12	-	43	43	-	-
De 60 a 64 años	63	9	9	-	54	54	-	-
De 65 a 69 años	22	2	2	-	20	20	-	-
De 70 a 74 años	35	9	9	-	26	26	-	-
De 75 y más	34	9	9	-	25	21	-	4

Tabla Nº 18. - POBLACION MASCULINA DE 12 AÑOS Y MAS DEL CANTON MUISNE, ECONOMICAMENTE ACTIVA, POR GRUPOS DE EDAD, SEGUN GRUPOS PRINCIPALES DE OCUPACION

Grupos principales de ocupación	Total	Grupos de edad								
		12 - 14	15 - 19	20 - 24	25 - 34	35 - 44	45 - 54	55 - 64	65 - 74	75 y más
<u>TOTAL CANTONAL</u>	<u>4 380</u>	<u>303</u>	<u>699</u>	<u>836</u>	<u>1 081</u>	<u>720</u>	<u>404</u>	<u>225</u>	<u>82</u>	<u>30</u>
Profesionales, técnicos y ocupaciones afines .....	38	-	1	13	10	3	7	4	-	-
Gerentes, administradores y directores	4	-	-	-	-	-	1	1	2	-
Oficinistas y afines .....	27	-	1	2	10	7	5	1	1	-
Vendedores y similares .....	144	-	7	23	42	29	20	14	7	2
Agricultores, pescadores, madereros y afines .....	3 771	272	616	720	945	608	332	189	62	27
Mineros, canteros y personas en ocupaciones afines .....	-	-	-	-	-	-	-	-	-	-
Conductores de medios de transporte y afines .....	75	-	16	24	13	11	8	2	1	-
Artesanos y operarios .....	105	1	14	17	25	26	7	8	6	1
Otros artesanos y operarios .....	18	-	1	2	6	7	2	-	-	-
Obreros y jornaleros NEOC .....	97	5	14	16	18	24	17	1	2	-
Trabajadores de servicios personales y afines .....	37	9	6	8	7	3	1	2	1	-
Otros trabajadores NEOC .....	64	16	23	11	5	2	4	3	-	-



Tabla Nº 19. - POBLACION FEMENINA DE 12 AÑOS Y MAS DEL CANTON MUISNE, ECONOMICAMENTE ACTIVA, POR GRUPOS DE EDAD, SEGUN GRUPOS PRINCIPALES DE OCUPACION

Grupos principales de ocupación	Total	Grupos de edad								
		12 - 14	15 - 19	20 - 24	25 - 34	35 - 44	45 - 54	55 - 64	65 - 74	75 y más
<u>TOTAL CANTONAL</u>	<u>362</u>	<u>20</u>	<u>50</u>	<u>53</u>	<u>66</u>	<u>79</u>	<u>44</u>	<u>29</u>	<u>11</u>	<u>10</u>
Profesionales, técnicos y ocupaciones afines .....	35	-	4	9	10	6	4	2	-	-
Gerentes, administradores y directores .....	-	-	-	-	-	-	-	-	-	-
Oficinistas y afines .....	6	-	3	1	1	-	-	1	-	-
Vendedores y similares .....	18	-	-	-	6	11	1	-	-	-
Agricultores, pescadores, madereros y afines .....	122	3	11	11	25	27	17	14	7	7
Mineros, canteros y personas en ocupaciones afines .....	-	-	-	-	-	-	-	-	-	-
Conductores de medios de transporte y afines .....	-	-	-	-	-	-	-	-	-	-
Artesanos y operarios .....	77	-	8	16	11	19	13	7	2	1
Otros artesanos y operarios .....	2	-	1	-	1	-	-	-	-	-
Obreros y jornaleros NEOC .....	3	-	1	-	-	2	-	-	-	-
Trabajadores de servicios personales y afines .....	93	16	21	16	9	14	9	5	2	1
Otros trabajadores NEOC .....	6	1	1	-	3	-	-	-	-	1

Tabla Nº 20. - POBLACION MASCULINA DE 12 AÑOS Y MAS DEL CANTON MUISNE, ECONOMICAMENTE ACTIVA, POR RAMA DE ACTIVIDAD ECONOMICA, SEGUN GRUPOS DE EDAD

Grupos de edad	Total	Rama de actividad								
		Agricultura, silvicultura, caza y pesca	Explotación de minas y canteras	Industrias manufactureras	Construcción	Electricidad, gas, agua y servicios sanitarios	Comercio	Transportes, almacenamiento y comunicaciones	Servicios	Actividades no bien especificadas
<b><u>TOTAL CANTONAL</u></b>	<b><u>4 380</u></b>	<b><u>3 771</u></b>	-	<b><u>108</u></b>	<b><u>57</u></b>	-	<b><u>143</u></b>	<b><u>106</u></b>	<b><u>130</u></b>	<b><u>65</u></b>
De 12 a 14 años	303	272	-	1	-	-	-	7	7	16
De 15 a 19 años	699	617	-	13	4	-	6	23	13	23
De 20 a 24 años	836	720	-	16	5	-	21	31	32	11
De 25 a 29 años	591	527	-	15	5	-	19	12	10	3
De 30 a 34 años	490	418	-	14	8	-	26	4	18	2
De 35 a 39 años	415	357	-	14	8	-	14	11	10	1
De 40 a 44 años	305	251	-	14	12	-	15	4	7	2
De 45 a 49 años	219	183	-	4	8	-	12	4	8	-
De 50 a 54 años	185	149	-	3	5	-	8	5	11	4
De 55 a 59 años	114	92	-	6	-	-	5	1	10	-
De 60 a 64 años	111	96	-	1	-	-	8	2	1	3
De 65 a 69 años	44	31	-	4	-	-	6	2	1	-
De 70 a 74 años	38	31	-	2	2	-	1	-	2	-
De 75 y más	30	27	-	1	-	-	2	-	-	-



Tabla Nº 21. - POBLACION FEMENINA DE 12 AÑOS Y MAS DEL CANTON MUISNE, ECONOMICAMENTE ACTIVA, POR RAMA DE ACTIVIDAD ECONOMICA, SEGUN GRUPOS DE EDAD

Grupos de edad	Total	Rama de actividad								
		Agricultura, silvicultura, caza y pesca	Explotación de minas y canteras	Industrias manufactureras	Construcción	Electricidad, gas, agua y servicios sanitarios	Comercio	Transportes, almacenamiento y comunicaciones	Servicios	Actividades no bien especificadas
<u>TOTAL CANTONAL</u>	<u>362</u>	<u>122</u>	-	<u>80</u>	-	-	<u>15</u>	<u>5</u>	<u>132</u>	<u>8</u>
De 12 a 14 años	20	3	-	-	-	-	-	-	15	2
De 15 a 19 años	50	10	-	10	-	-	-	1	27	2
De 20 a 24 años	53	12	-	15	-	-	-	-	26	-
De 25 a 29 años	37	13	-	8	-	-	5	-	9	2
De 30 a 34 años	29	12	-	4	-	-	1	1	10	1
De 35 a 39 años	43	13	-	12	-	-	5	2	11	-
De 40 a 44 años	36	14	-	8	-	-	4	-	10	-
De 45 a 49 años	25	9	-	9	-	-	-	-	7	-
De 50 a 54 años	19	8	-	4	-	-	-	-	7	-
De 55 a 59 años	16	7	-	3	-	-	-	1	5	-
De 60 a 64 años	13	7	-	4	-	-	-	-	2	-
De 65 a 69 años	2	2	-	-	-	-	-	-	-	-
De 70 a 74 años	9	5	-	2	-	-	-	-	2	-
De 75 y más	10	7	-	1	-	-	-	-	1	1

Tabla Nº 22. - POBLACION DE 12 AÑOS Y MAS DEL CANTON MUISNE, ECONOMICAMENTE ACTIVA,  
POR CATEGORIA DE OCUPACION Y SEXO, SEGUN GRUPOS DE EDAD

Grupos de edad	Total			Categoría de ocupación									
				Patronos		Cuenta propia		Remunerados		Sin remuneración		Otros	
	Total	Hombres	Mujeres	Hombres	Mujeres	Hombres	Mujeres	Hombres	Mujeres	Hombres	Mujeres	Hombres	Mujeres
<b><u>TOTAL CANTONAL</u></b>	<b><u>4 742</u></b>	<b><u>4 380</u></b>	<b><u>362</u></b>	<b><u>170</u></b>	<b><u>6</u></b>	<b><u>2 242</u></b>	<b><u>187</u></b>	<b><u>1 576</u></b>	<b><u>156</u></b>	<b><u>333</u></b>	<b><u>6</u></b>	<b><u>59</u></b>	<b><u>7</u></b>
De 12 a 14 años	323	303	20	-	-	2	-	100	17	185	1	16	2
De 15 a 19 años	749	699	50	-	-	144	13	386	34	148	2	21	1
De 20 a 24 años	889	836	53	14	-	403	22	409	31	-	-	10	-
De 25 a 29 años	628	591	37	26	1	348	19	215	15	-	-	2	2
De 30 a 34 años	519	490	29	23	-	319	19	145	9	-	-	3	1
De 35 a 39 años	458	415	43	29	1	282	27	103	14	-	1	1	-
De 40 a 44 años	341	305	36	24	-	217	23	64	11	-	2	-	-
De 45 a 49 años	244	219	25	19	-	155	18	44	7	-	-	1	-
De 50 a 54 años	204	185	19	9	2	128	11	45	6	-	-	3	-
De 55 a 59 años	130	114	16	8	2	78	7	28	7	-	-	-	-
De 60 a 64 años	124	111	13	9	-	85	10	15	3	-	-	2	-
De 65 a 69 años	46	44	2	2	-	34	2	8	-	-	-	-	-
De 70 a 74 años	47	38	9	7	-	20	8	11	1	-	-	-	-
De 75 y más	40	30	10	-	-	27	8	3	1	-	-	-	1



Tabla Nº 23. - POBLACION DE 12 AÑOS Y MAS DEL CANTON MUISNE, ECONOMICAMENTE ACTIVA,  
POR ESTADO CIVIL Y SEXO, SEGUN GRUPOS DE EDAD

Grupos de edad	Total			Estado civil									
				Solteros		Casados		Unión libre		Viudos		Divorciados	
	Total	Hombres	Mujeres	Hombres	Mujeres	Hombres	Mujeres	Hombres	Mujeres	Hombres	Mujeres	Hombres	Mujeres
<b><u>TOTAL CANTONAL</u></b>	<u>4 742</u>	<u>4 380</u>	<u>362</u>	<u>1 881</u>	<u>172</u>	<u>970</u>	<u>87</u>	<u>1 464</u>	<u>56</u>	<u>61</u>	<u>46</u>	<u>4</u>	<u>1</u>
De 12 a 14 años	323	303	20	303	19	-	1	-	-	-	-	-	-
De 15 a 19 años	749	699	50	659	41	13	4	27	5	-	-	-	-
De 20 a 24 años	889	836	53	434	26	150	17	250	9	1	1	1	-
De 25 a 29 años	628	591	37	162	16	152	12	270	8	7	1	-	-
De 30 a 34 años	519	490	29	99	12	147	11	238	3	4	2	2	1
De 35 a 39 años	458	415	43	58	14	131	20	221	7	4	2	1	-
De 40 a 44 años	341	305	36	48	13	110	5	140	13	7	5	-	-
De 45 a 49 años	244	219	25	33	8	81	6	100	7	5	4	-	-
De 50 a 54 años	204	185	19	35	7	63	5	84	2	3	5	-	-
De 55 a 59 años	130	114	16	19	7	39	3	49	1	7	5	-	-
De 60 a 64 años	124	111	13	16	5	41	2	45	-	9	6	-	-
De 65 a 69 años	46	44	2	7	1	14	-	18	1	5	-	-	-
De 70 a 74 años	47	38	9	4	1	16	1	12	-	6	7	-	-
De 75 y más	40	30	10	4	2	13	-	10	-	3	8	-	-

Tabla Nº 24. - POBLACION DE 12 AÑOS Y MAS DEL CANTON MUISNE, ECONOMICAMENTE ACTIVA,  
POR ESTADO CIVIL Y SEXO, SEGUN GRUPOS PRINCIPALES DE OCUPACION

Grupos principales de ocupación	Total			Estado civil									
				Solteros		Casados		Unión libre		Viudos		Divorciados	
	Total	Hombres	Mujeres	Hombres	Mujeres	Hombres	Mujeres	Hombres	Mujeres	Hombres	Mujeres	Hombres	Mujeres
<b><u>TOTAL CANTONAL</u></b>	<b><u>4 742</u></b>	<b><u>4 380</u></b>	<b><u>362</u></b>	<b><u>1 881</u></b>	<b><u>172</u></b>	<b><u>970</u></b>	<b><u>87</u></b>	<b><u>1 464</u></b>	<b><u>56</u></b>	<b><u>61</u></b>	<b><u>46</u></b>	<b><u>4</u></b>	<b><u>1</u></b>
Profesionales, técnicos y ocupaciones afines .....	73	38	35	16	17	19	17	3	1	-	-	-	-
Gerentes, administradores y directores	4	4	-	1	-	2	-	1	-	-	-	-	-
Oficinistas y afines .....	33	27	6	6	4	11	2	9	-	-	-	1	-
Vendedores y similares .....	162	144	18	31	1	71	10	36	7	5	-	1	-
Agricultores, pescadores, madereros y afines .....	3 893	3 771	122	1 629	78	758	7	1 333	10	49	27	2	-
Mineros, canteros y personas en ocupa- ciones afines .....	-	-	-	-	-	-	-	-	-	-	-	-	-
Conductores de medios de transporte y afines .....	75	75	-	37	-	23	-	15	-	-	-	-	-
Artesanos y operarios .....	182	105	77	39	19	37	35	25	16	4	7	-	-
Otros artesanos y operarios .....	20	18	2	8	1	6	1	3	-	1	-	-	-
Obreros y jornaleros NEOC .....	100	97	3	39	2	24	-	34	1	-	-	-	-
Trabajadores de servicios personales y afines .....	130	37	93	24	47	12	14	-	21	1	11	-	-
Otros trabajadores NEOC .....	70	64	6	51	3	7	1	5	-	1	1	-	1





Tabla Nº 26. - POBLACION FEMENINA DE 12 AÑOS Y MAS DEL CANTON MUISNE, ECONOMICAMENTE ACTIVA, POR RAMA DE ACTIVIDAD, SEGUN GRUPOS PRINCIPALES DE OCUPACION

[illegible]



Tabla N° 27. - POBLACION DE 12 AÑOS Y MAS DEL CANTON MUISNE, ECONOMICAMENTE ACTIVA,  
POR CATEGORIA DE OCUPACION Y SEXO, SEGUN RAMA DE ACTIVIDAD

Rama de actividad	Total			Categoría de ocupación									
				Patrones		Cuenta propia		Remunerados		Sin remuneración		Otros	
	Total	Hombres	Mujeres	Hombres	Mujeres	Hombres	Mujeres	Hombres	Mujeres	Hombres	Mujeres	Hombres	Mujeres
<b><u>TOTAL CANTONAL</u></b>	<u>4 742</u>	<u>4 380</u>	<u>362</u>	<u>170</u>	<u>6</u>	<u>2 242</u>	<u>187</u>	<u>1 576</u>	<u>156</u>	<u>333</u>	<u>6</u>	<u>59</u>	<u>7</u>
Agricultura, silvicultura caza y pesca .....	3 893	3 771	122	155	4	1 998	90	1 285	25	333	3	-	-
Explotación de minas y can- teras .....	-	-	-	-	-	-	-	-	-	-	-	-	-
Industrias manufactureras	188	108	80	2	2	64	74	42	3	-	1	-	-
Construcción .....	57	57	-	1	-	33	-	23	-	-	-	-	-
Electricidad, gas, agua y servicios sanitarios .....	-	-	-	-	-	-	-	-	-	-	-	-	-
Comercio .....	158	143	15	9	-	121	11	13	2	-	2	-	-
Transportes, almacenamien- to y comunicaciones .....	111	106	5	2	-	5	-	99	5	-	-	-	-
Servicios .....	262	130	132	1	-	21	12	106	120	-	-	2	-
Actividades no bien especi- ficadas .....	73	65	8	-	-	-	-	8	1	-	-	57	7

Tabla Nº 28. - POBLACION DE 12 AÑOS Y MAS DEL CANTON MUISNE, ECONOMICAMENTE ACTIVA, POR CATEGORIA DE OCUPACION Y SEXO, SEGUN GRUPOS PRINCIPALES DE OCUPACION

Grupos principales de ocupación	Total			Categoría de ocupación									
				Patronos		Cuenta propia		Remunerados		Sin remuneración		Otros	
	Total	Hombres	Mujeres	Hombres	Mujeres	Hombres	Mujeres	Hombres	Mujeres	Hombres	Mujeres	Hombres	Mujeres
<b><u>TOTAL CANTONAL</u></b>	<b><u>4 742</u></b>	<b><u>4 380</u></b>	<b><u>362</u></b>	<b><u>170</u></b>	<b><u>6</u></b>	<b><u>2 242</u></b>	<b><u>187</u></b>	<b><u>1 576</u></b>	<b><u>156</u></b>	<b><u>333</u></b>	<b><u>6</u></b>	<b><u>59</u></b>	<b><u>7</u></b>
Profesionales, técnicos y - ocupaciones afines .....	73	38	35	-	-	4	1	32	34	-	-	2	-
Gerentes, administradores y directores .....	4	4	-	-	-	-	-	4	-	-	-	-	-
Oficinistas y afines .....	33	27	6	-	-	-	-	26	6	-	-	1	-
Vendedores y similares ...	62	144	18	9	-	126	14	9	2	-	2	-	-
Agricultores, pescadores, madereros y afines .....	3 893	3 771	122	155	3	1 998	91	1 285	25	333	3	-	-
Mineros, canteros y personas en ocupaciones afines .....	-	-	-	-	-	-	-	-	-	-	-	-	-
Conductores de medios de transporte y afines .....	75	75	-	2	-	5	-	68	-	-	-	-	-
Artesanos y operarios .....	182	105	77	1	3	65	70	39	3	-	1	-	-
Otros artesanos y operarios	20	18	2	2	-	6	2	10	-	-	-	-	-
Obreros y jornaleros NEOC..	100	97	3	-	-	34	-	63	3	-	-	-	-
Trabajadores de servicios - personales y afines .....	130	37	93	1	-	4	9	32	83	-	-	-	1
Otros trabajadores NEOC ...	70	64	6	-	-	-	-	8	-	-	-	56	6



Tabla Nº 29. - POBLACION DE 12 AÑOS Y MAS DEL CANTON MUISNE, ECONOMICAMENTE ACTIVA,  
POR ALFABETISMO Y NIVEL DE INSTRUCCION, SEGUN GRUPOS DE EDAD

Grupos de edad	Total	Analfa- betos	Alfabetos	Población alfabetizada según instrucción								
				Primaria						Secunda- ria	Especial	Universi- taria
				1	2	3	4	5	6			
<u>TOTAL CANTONAL</u>	<u>4 742</u>	<u>1 800</u>	<u>2 942</u>	<u>235</u>	<u>858</u>	<u>822</u>	<u>456</u>	<u>208</u>	<u>235</u>	<u>108</u>	<u>12</u>	<u>8</u>
De 12 a 14 años	323	192	131	30	53	32	13	1	-	-	2	-
De 15 a 19 años	749	256	493	25	160	133	77	41	47	8	2	-
De 20 a 24 años	889	313	576	43	178	155	100	34	36	29	1	-
De 25 a 29 años	628	246	382	36	108	109	60	28	25	15	1	-
De 30 a 34 años	519	176	343	25	93	96	55	26	30	14	1	3
De 35 a 39 años	458	152	306	24	84	92	48	16	28	11	2	1
De 40 a 44 años	341	120	221	13	53	71	35	18	20	10	1	-
De 45 a 49 años	244	88	156	12	43	41	17	17	20	4	-	2
De 50 a 54 años	204	90	114	6	36	34	14	8	6	9	-	1
De 55 a 59 años	130	46	84	3	20	21	16	7	10	4	2	1
De 60 a 64 años	124	57	67	9	14	20	10	6	6	2	-	-
De 65 a 69 años	46	17	29	4	8	5	5	4	2	1	-	-
De 70 a 74 años	47	24	23	2	4	7	4	1	4	1	-	-
De 75 y más	40	23	17	3	4	6	2	1	1	-	-	-

Tabla Nº 30. - POBLACION DE 12 AÑOS Y MAS DEL CANTON MUISNE, ECONOMICAMENTE ACTIVA,  
POR ALFABETISMO Y NIVEL DE INSTRUCCION, SEGUN RAMA DE ACTIVIDAD

Rama de actividad	Total	Analfabe tos	Alfabetos	Población alfabetizada según instrucción								
				Primaria						Secunda- ria	Especial	Universi- taria
				1	2	3	4	5	6			
<b>TOTAL CANTONAL</b>	<b>4 742</b>	<b>1 800</b>	<b>2 942</b>	<b>235</b>	<b>858</b>	<b>822</b>	<b>456</b>	<b>208</b>	<b>235</b>	<b>108</b>	<b>12</b>	<b>8</b>
Agricultura, silvicultu- ra, caza y pesca .....	3 893	1 625	2 268	204	754	685	359	139	107	16	, 4	-
Explotación de minas y - canteras .....	-	-	-	-	-	-	-	-	-	-	-	-
Industrias manufacture - ras .....	188	24	164	6	21	39	33	19	34	10	2	-
Construcción .....	57	11	46	7	6	19	6	2	6	-	-	-
Electricidad, gas, agua y servicios sanitarios .	-	-	-	-	-	-	-	-	-	-	-	-
Comercio .....	158	19	139	1	25	21	17	26	33	16	-	-
Transportes, almacena - miento y comunicaciones	111	16	95	6	16	21	21	13	14	3	1	-
Servicios .....	262	79	183	9	30	24	16	8	28	56	4	8
Actividades no bien espe- cificadas .....	73	26	47	2	6	13	4	1	13	7	1	-



Tabla Nº 31. - POBLACION DE 12 AÑOS Y MAS DEL CANTON MUISNE, ECONOMICAMENTE ACTIVA, POR ALFABETISMO Y NIVEL DE INSTRUCCION, SEGUN GRUPOS PRINCIPALES DE OCUPACION

Grupos principales de ocupación	Total	Analfabetos	Alfabetos	Población alfabetizada según instrucción								
				Primaria						Secundaria	Especial	Universitaria
				1	2	3	4	5	6			
<b><u>TOTAL CANTONAL</u></b>	<b><u>4 742</u></b>	<b><u>1 800</u></b>	<b><u>2 942</u></b>	<b><u>235</u></b>	<b><u>858</u></b>	<b><u>822</u></b>	<b><u>456</u></b>	<b><u>208</u></b>	<b><u>235</u></b>	<b><u>108</u></b>	<b><u>8</u></b>	<b><u>12</u></b>
Profesionales, técnicos y ocupaciones afines .....	73	-	73	-	1	2	1	-	12	47	3	7
Gerentes, administradores y directores .....	4	-	4	-	-	-	2	-	-	2	-	-
Oficinistas y afines .....	33	-	33	-	3	1	3	-	9	9	5	3
Vendedores y similares .....	162	19	143	1	27	24	17	27	34	13	-	-
Agricultores, pescadores, madereros y afines .....	3 893	1 627	2 266	203	753	685	361	139	107	16	-	2
Mineros, canteros y personas en ocupaciones afines .....	-	-	-	-	-	-	-	-	-	-	-	-
Conductores de medios de transporte y afines .....	75	6	69	3	12	16	17	9	11	1	-	-
Artesanos y operarios .....	182	23	159	7	18	39	31	20	37	7	-	-
Otros artesanos y operarios ..	20	3	17	2	3	6	2	-	1	3	-	-
Obreros y jornaleros NEOC ....	100	32	68	12	13	20	12	4	7	-	-	-
Trabajadores de servicios personales y afines .....	130	64	66	6	22	16	6	8	5	3	-	-
Otros trabajadores NEOC .....	70	26	44	1	6	13	4	1	12	7	-	-

Tabla N° 32. - HOGARES CENSALES Y POBLACION DEL CANTON MUISNE,  
SEGUN CLASE DEL HOGAR Y LA MAGNITUD DE LOS HOGARES  
PARTICULARES, EN EL AREA URBANA Y RURAL

Clase y magnitud	Total		Urbano		Rural	
	Hogares	Población	Hogares	Población	Hogares	Población
<b><u>TOTAL CANTONAL</u></b>	<b><u>2 724</u></b>	<b><u>15 328</u></b>	<b><u>508</u></b>	<b><u>2 858</u></b>	<b><u>2 216</u></b>	<b><u>12 470</u></b>
<b>Particulares:</b>	<b>2 723</b>	<b>15 314</b>	<b>507</b>	<b>2 844</b>	<b>2 216</b>	<b>12 470</b>
De 1 Ocupante	199	199	47	47	152	152
De 2 Ocupantes	258	516	35	70	223	446
De 3 "	303	909	60	180	243	729
De 4 "	336	1 344	66	264	270	1 080
De 5 "	362	1 810	70	350	292	1 460
De 6 "	306	1 836	52	312	254	1 524
De 7 "	259	1 813	40	280	219	1 533
De 8 "	213	1 704	43	344	170	1 360
De 9 "	182	1 638	29	261	153	1 377
De 10 y más	305	3 545	65	736	240	2 809
<b>No Particulares:</b>	<b>1</b>	<b>14</b>	<b>1</b>	<b>14</b>	<b>-</b>	<b>-</b>



[illegible]

Tabla N° 1-V. - VIVIENDAS PARTICULARES Y NO PARTICULARES OCUPADAS DEL CANTON MUISNE, POR NUMERO DE OCUPANTES, SEGUN TIPO DE LA VIVIENDA, EN EL AREA URBANA Y RURAL

Tipo de vivienda	Total		Urbana		Rural	
	Viviendas	Ocupantes	Viviendas	Ocupantes	Viviendas	Ocupantes
<b><u>TOTAL CANTONAL</u></b>	<b><u>2 724</u></b>	<b><u>15 328</u></b>	<b><u>508</u></b>	<b><u>2 858</u></b>	<b><u>2 216</u></b>	<b><u>12 470</u></b>
Particulares	2 723	15 314	507	2 844	2 216	12 470
Casa	877	5 477	206	1 227	671	4 250
Villa	7	33	3	17	4	16
Mediagua	-	-	-	-	-	-
Covacha	199	1 102	19	121	180	981
Choza	7	40	-	-	7	40
Rancho	1 609	8 562	264	1 405	1 345	7 157
Otros	24	100	15	74	9	26
No particulares	1	14	1	14	-	-



Tabla Nº 2-V. - VIVIENDAS PARTICULARES OCUPADAS DEL CANTON MUISNE, POR TIPO, SERVICIO DE AGUA E HIGIENICO Y PROMEDIO DE OCUPANTES POR CUARTO, SEGUN PARROQUIAS, CABECERAS Y OTRAS LOCALIDADES

-185-

Parroquias y categoría	Total	Tipo		Agua		Servicio Higiénico		Promedio de habitantes por cuarto		
		Perma- nentes	Semiperma- nentes	Si	No	Si	No	De 0 a me- nos de 2	De 2 a me- nos de 4	4 y más
<b><u>TOTAL CANTONAL</u></b>	<b><u>2 723</u></b>	<b><u>884</u></b>	<b><u>1 839</u></b>	<b><u>2</u></b>	<b><u>2 720</u></b>	<b><u>64</u></b>	<b><u>2 659</u></b>	<b><u>700</u></b>	<b><u>1 044</u></b>	<b><u>979</u></b>
Cabecera Cantonal .....	507	209	298	2	505	45	462	154	171	182
Zona Periférica .....	253	21	232	-	253	1	252	75	109	69
Parroquias rurales .....	1 963	654	1 309	1	1 962	18	1 945	471	764	728
Bolívar .....	233	18	215	-	233	1	232	65	107	61
Cabecera parroquial .....	71	4	67	-	71	1	70	23	29	19
Otras localidades .....	162	14	148	-	162	-	162	42	78	42
Galera .....	130	65	65	-	130	-	130	24	51	55
Cabecera parroquial .....	34	8	26	-	34	-	34	6	12	16
Otras localidades .....	96	57	39	-	96	-	96	18	39	39
Daule .....	156	58	98	-	156	3	153	31	56	69
Cabecera parroquial .....	40	12	28	-	40	3	37	9	9	22
Otras localidades .....	116	46	70	-	116	-	116	22	47	47
Olmedo Perdomo Franco .....	59	35	24	-	59	-	59	19	24	16
Cabecera parroquial .....	44	23	21	-	44	-	44	11	19	14
Otras localidades .....	15	12	3	-	15	-	15	8	5	2
Salima .....	142	32	110	-	142	5	137	56	54	32
Cabecera parroquial .....	7	3	4	-	7	-	7	4	3	-
Otras localidades .....	135	29	106	-	135	5	130	52	51	32
San Francisco .....	356	81	275	-	356	2	354	76	144	136
Cabecera parroquial .....	83	33	50	-	83	1	82	24	36	23
Otras localidades .....	273	48	225	-	273	1	272	52	108	113
San Gregorio .....	701	308	393	1	700	5	696	160	256	285
Cabecera parroquial .....	96	72	24	-	96	1	95	23	28	45
Otras localidades .....	605	236	369	1	604	4	601	137	228	240
San José de Chamanga .....	186	57	129	-	186	2	184	40	72	74
Cabecera parroquial .....	56	34	22	-	56	2	54	18	26	12
Otras localidades .....	130	23	107	-	130	-	130	22	46	62

Tabla N° 3-v. - VIVIENDAS PARTICULARES OCUPADAS DEL CANTON MUISNE,  
POR MATERIAL PREDOMINANTE EN LOS PISOS,  
SEGUN MATERIAL PREDOMINANTE  
EN LAS PAREDES

Material predominante en las paredes	Total	Material predominante en los pisos					
		Madera	Baldosa o cemento	Ladrillo	Caña	Tierra	Otros
<b><u>TOTAL CANTONAL</u></b>	<b><u>2 723</u></b>	<b><u>1 854</u></b>	<b><u>8</u></b>	<b>-</b>	<b><u>656</u></b>	<b><u>13</u></b>	<b><u>192</u></b>
Cemento, piedra o ladrillo	19	13	6	-	-	-	-
Adobe o tapia	-	-	-	-	-	-	-
Caña revestida	81	74	-	-	6	-	1
Madera	405	396	2	-	5	-	2
Caña	2 115	1 356	-	-	643	9	107
Otros	103	15	-	-	2	4	82
<b><u>URBANO</u></b>	<b><u>507</u></b>	<b><u>457</u></b>	<b><u>6</u></b>	<b>-</b>	<b><u>34</u></b>	<b><u>5</u></b>	<b><u>5</u></b>
Cemento, piedra o ladrillo	14	10	4	-	-	-	-
Adobe o tapia	-	-	-	-	-	-	-
Caña revestida	35	33	-	-	2	-	-
Madera	133	131	2	-	-	-	-
Caña	323	283	-	-	32	5	3
Otros	2	-	-	-	-	-	2
<b><u>RURAL</u></b>	<b><u>2 216</u></b>	<b><u>1 397</u></b>	<b><u>2</u></b>	<b>-</b>	<b><u>622</u></b>	<b><u>8</u></b>	<b><u>187</u></b>
Cemento, piedra o ladrillo	5	3	2	-	-	-	-
Adobe o tapia	-	-	-	-	-	-	-
Caña revestida	46	41	-	-	4	-	1
Madera	272	265	-	-	5	-	2
Caña	1 792	1 073	-	-	611	4	104
Otros	101	15	-	-	2	4	80



TABLA Nº 4-V. - VIVIENDAS PARTICULARES OCUPADAS DEL CANTON MUISNE  
 POR CLASE DE SERVICIO HIGIENICO Y DE SERVICIOS  
 SEGUN NUMERO DE CUARTOS  
 URBANA Y RURAL

Tabla Nº 4-V. - VIVIENDAS PARTICULARES OCUPADAS DEL CANTON MUISNE,  
 POR NUMERO DE CUARTOS, SEGUN TENENCIA,  
 EN EL AREA URBANA Y RURAL

Tenencia	Total viviendas	Número de cuartos						
		1	2	3	4	5	6	7 y más
<u>TOTAL CANTONAL</u>	<u>2 723</u>	<u>992</u>	<u>1 086</u>	<u>426</u>	<u>146</u>	<u>43</u>	<u>14</u>	<u>16</u>
Propia	2 166	792	875	331	113	34	7	14
Arrendada	271	106	88	50	17	5	4	1
Gratuita	180	59	86	23	9	2	1	-
Anticresis	-	-	-	-	-	-	-	-
Servicios	106	35	37	22	7	2	2	1
Otros	-	-	-	-	-	-	-	-
<u>URBANO</u>	<u>507</u>	<u>189</u>	<u>158</u>	<u>91</u>	<u>41</u>	<u>11</u>	<u>8</u>	<u>2</u>
Propia	330	123	99	64	26	7	3	8
Arrendada	127	50	44	20	7	3	3	-
Gratuita	31	11	11	4	4	1	-	-
Anticresis	-	-	-	-	-	-	-	-
Servicios	19	5	4	3	4	-	2	1
Otros	-	-	-	-	-	-	-	-
<u>RURAL</u>	<u>2 216</u>	<u>803</u>	<u>928</u>	<u>335</u>	<u>105</u>	<u>32</u>	<u>6</u>	<u>7</u>
Propia	1 836	669	776	267	87	27	4	6
Arrendada	144	56	44	30	10	2	1	1
Gratuita	149	48	75	19	5	1	1	-
Anticresis	-	-	-	-	-	-	-	-
Servicios	87	30	33	19	3	2	-	-
Otros	-	-	-	-	-	-	-	-

Tabla Nº 5-V. - VIVIENDAS PARTICULARES OCUPADAS DEL CANTON MUISNE,  
POR NUMERO DE CUARTOS, SEGUN NUMERO DE OCUPANTES,  
EN EL AREA URBANA Y RURAL

Número de ocupantes	Total viviendas	Número de cuartos						
		1	2	3	4	5	6	7 y más
<b><u>TOTAL CANTONAL</u></b>	<b><u>2 723</u></b>	<b><u>992</u></b>	<b><u>1 086</u></b>	<b><u>426</u></b>	<b><u>146</u></b>	<b><u>43</u></b>	<b><u>14</u></b>	<b><u>16</u></b>
De 1 Ocupante	197	105	65	17	4	3	3	-
De 2 Ocupantes	258	130	81	34	11	2	-	-
De 3 "	303	118	126	41	15	2	-	1
De 4 "	336	155	123	32	15	5	3	3
De 5 "	362	143	150	48	12	6	1	2
De 6 "	306	95	140	52	13	2	3	1
De 7 "	259	91	93	50	17	4	3	1
De 8 "	213	58	91	39	16	8	-	1
De 9 "	182	44	87	37	12	1	-	1
De 10 y más	307	53	130	76	31	10	1	6
<b><u>URBANO</u></b>	<b><u>507</u></b>	<b><u>189</u></b>	<b><u>158</u></b>	<b><u>91</u></b>	<b><u>41</u></b>	<b><u>11</u></b>	<b><u>8</u></b>	<b><u>9</u></b>
De 1 Ocupante	47	25	12	3	2	3	2	-
De 2 Ocupantes	35	13	10	6	6	-	-	-
De 3 "	60	23	23	8	5	-	-	1
De 4 "	66	31	22	7	4	-	1	1
De 5 "	70	34	23	6	3	2	1	1
De 6 "	52	14	13	17	3	2	2	1
De 7 "	40	20	8	6	4	-	2	-
De 8 "	43	11	12	14	3	2	-	1
De 9 "	29	6	14	7	1	-	-	1
De 10 y más	65	12	21	17	10	2	-	3
<b><u>RURAL</u></b>	<b><u>2 216</u></b>	<b><u>803</u></b>	<b><u>928</u></b>	<b><u>335</u></b>	<b><u>105</u></b>	<b><u>32</u></b>	<b><u>6</u></b>	<b><u>7</u></b>
De 1 Ocupante	150	80	53	14	2	-	1	-
De 2 Ocupantes	223	117	71	28	5	2	-	-
De 3 "	243	95	103	33	10	2	-	-
De 4 "	270	124	101	25	11	5	2	2
De 5 "	292	109	127	42	9	4	-	1
De 6 "	254	81	127	35	10	-	1	-
De 7 "	219	71	85	44	13	4	1	1
De 8 "	170	47	79	25	13	6	-	-
De 9 "	153	38	73	30	11	1	-	-
De 10 y más	242	41	109	59	21	8	1	3



Tabla N° 6-V. - VIVIENDAS PARTICULARES OCUPADAS DEL CANTON MUISNE,  
POR CLASE DE SERVICIO HIGIENICO Y DE ALUMBRADO,  
SEGUN NUMERO DE OCUPANTES EN EL AREA  
URBANA Y RURAL

Número de ocupantes	Total viviendas	Servicio Higiénico				Luz eléctrica	
		Excusado exclusivo de la vivienda	Excusado de uso común	Letrina o pozo cie-go	Ninguno de los servicios anteriores	Si	No
<b><u>TOTAL CANTONAL</u></b>	<b><u>2 723</u></b>	<b><u>-</u></b>	<b><u>-</u></b>	<b><u>64</u></b>	<b><u>2 659</u></b>	<b><u>152</u></b>	<b><u>2 571</u></b>
De 1 Ocupante	197	-	-	8	189	20	177
De 2 Ocupantes	258	-	-	4	254	10	248
De 3 "	303	-	-	9	294	23	280
De 4 "	336	-	-	7	329	12	324
De 5 "	362	-	-	8	354	18	344
De 6 "	306	-	-	3	303	15	291
De 7 "	259	-	-	5	254	10	249
De 8 "	213	-	-	3	210	13	200
De 9 "	182	-	-	2	180	12	170
De 10 " y más	307	-	-	15	292	19	288
<b><u>URBANO</u></b>	<b><u>507</u></b>	<b><u>-</u></b>	<b><u>-</u></b>	<b><u>45</u></b>	<b><u>462</u></b>	<b><u>124</u></b>	<b><u>383</u></b>
De 1 Ocupante	47	-	-	6	41	17	30
De 2 Ocupantes	35	-	-	3	32	9	26
De 3 "	60	-	-	7	53	20	40
De 4 "	66	-	-	5	61	11	55
De 5 "	70	-	-	5	65	14	56
De 6 "	52	-	-	3	49	13	39
De 7 "	40	-	-	3	37	8	32
De 8 "	43	-	-	1	42	10	33
De 9 "	29	-	-	2	27	6	23
De 10 " y más	65	-	-	10	55	16	49
<b><u>RURAL</u></b>	<b><u>2 216</u></b>	<b><u>-</u></b>	<b><u>-</u></b>	<b><u>19</u></b>	<b><u>2 197</u></b>	<b><u>28</u></b>	<b><u>2 188</u></b>
De 1 Ocupante	150	-	-	2	148	3	147
De 2 Ocupantes	223	-	-	1	222	1	222
De 3 "	243	-	-	2	241	3	240
De 4 "	270	-	-	2	268	1	269
De 5 "	292	-	-	3	289	4	288
De 6 "	254	-	-	-	254	2	252
De 7 "	219	-	-	2	217	2	217
De 8 "	170	-	-	2	168	3	167
De 9 "	153	-	-	-	153	6	147
De 10 " y más	242	-	-	5	237	3	239

Tabla N° 7-V. - VIVIENDAS PARTICULARES OCUPADAS DEL CANTON MUISNE, POR CLASE DE ABASTECIMIENTO DE AGUA, SEGUN NUMERO DE OCUPANTES, EN EL AREA URBANA Y RURAL

Número de ocupantes	Total viviendas	Servicio de agua						
		Agua corriente por tubería			Otros			
		Uso exclusivo de la vivienda	Uso común en el edificio	Fuera del edificio	Vertiente	Pozo	Río o acequia	Aljibe
<b><u>TOTAL URBANO</u></b>	<b><u>507</u></b>	<b><u>2</u></b>	<b><u>=</u></b>	<b><u>=</u></b>	<b><u>3</u></b>	<b><u>459</u></b>	<b><u>37</u></b>	<b><u>6</u></b>
De 1 Ocupante	47	-	-	-	-	38	7	2
De 2 Ocupantes	35	-	-	-	-	33	2	-
De 3 "	60	1	-	-	1	53	5	-
De 4 "	66	1	-	-	-	59	6	-
De 5 "	70	-	-	-	1	62	6	1
De 6 "	52	-	-	-	1	48	3	-
De 7 "	40	-	-	-	-	36	3	1
De 8 "	43	-	-	-	-	39	3	1
De 9 "	29	-	-	-	-	27	2	-
De 10 " y más	65	-	-	-	-	64	-	1
<b><u>TOTAL RURAL</u></b>	<b><u>2 216</u></b>	<b><u>1</u></b>	<b><u>=</u></b>	<b><u>=</u></b>	<b><u>442</u></b>	<b><u>552</u></b>	<b><u>1 216</u></b>	<b><u>5</u></b>
De 1 Ocupante	150	-	-	-	25	55	69	1
De 2 Ocupantes	223	1	-	-	39	67	116	-
De 3 "	243	-	-	-	60	61	121	1
De 4 "	270	-	-	-	46	58	165	1
De 5 "	292	-	-	-	69	62	161	-
De 6 "	254	-	-	-	55	61	138	-
De 7 "	219	-	-	-	46	62	111	-
De 8 "	170	-	-	-	33	35	102	-
De 9 "	153	-	-	-	23	41	88	1
De 10 " y más	242	-	-	-	46	50	145	1



Tabla Nº 8-V. - VIVIENDAS PARTICULARES OCUPADAS DEL CANTON MUISNE,  
POR PROMEDIO DE OCUPANTES POR CUARTO,  
SEGUN TENENCIA, EN EL AREA  
URBANA Y RURAL

Tenencia	Total	Promedio de ocupantes por cuarto				
		1 o menos	Más de 1 y menos de 2	Más de 2 a menos de 3	Más de 3 a menos de 4	4 y más
<b><u>TOTAL CANTONAL</u></b>	<b><u>2 723</u></b>	<b><u>425</u></b>	<b><u>275</u></b>	<b><u>599</u></b>	<b><u>445</u></b>	<b><u>979</u></b>
Propia	2 166	285	211	475	366	829
Arrendada	271	69	31	60	34	77
Gratuita	180	43	20	39	34	44
Anticresis	-	-	-	-	-	-
Servicios	106	28	13	25	11	29
Otros	-	-	-	-	-	-
<b><u>URBANA</u></b>	<b><u>507</u></b>	<b><u>97</u></b>	<b><u>57</u></b>	<b><u>106</u></b>	<b><u>65</u></b>	<b><u>182</u></b>
Propia	330	41	36	68	46	139
Arrendada	127	35	17	28	15	32
Gratuita	31	9	4	6	3	9
Anticresis	-	-	-	-	-	-
Servicios	19	12	-	4	1	2
Otros	-	-	-	-	-	-
<b><u>RURAL</u></b>	<b><u>2 216</u></b>	<b><u>328</u></b>	<b><u>218</u></b>	<b><u>493</u></b>	<b><u>380</u></b>	<b><u>797</u></b>
Propia	1 836	244	175	407	320	690
Arrendada	144	34	14	32	19	45
Gratuita	149	34	16	33	31	35
Anticresis	-	-	-	-	-	-
Servicios	87	16	13	21	10	27
Otros	-	-	-	-	-	-

Tabla Nº 9-V. - VIVIENDAS PARTICULARES ARRENDADAS DEL CANTON MUISNE,  
POR NUMERO DE CUARTOS, SEGUN ARRENDAMIENTO MENSUAL  
PAGADO, EN EL AREA URBANA Y RURAL

Arrendamiento mensual	Total	Número de cuartos						
		1	2	3	4	5	6	7 y más
<b><u>TOTAL CANTONAL</u></b>	<b><u>271</u></b>	<b><u>106</u></b>	<b><u>88</u></b>	<b><u>50</u></b>	<b><u>17</u></b>	<b><u>5</u></b>	<b><u>4</u></b>	<b><u>1</u></b>
Menos de 50	143	66	46	24	7	-	-	-
De 50 a 99	85	33	25	19	6	2	-	-
De 100 a 199	26	7	12	5	1	-	1	-
De 200 a 299	9	-	2	2	3	2	-	-
De 300 a 399	5	-	2	-	-	-	2	1
De 400 a 599	1	-	-	-	-	1	-	-
De 600 a 999	2	-	1	-	-	-	1	-
De 1 000 a 1 499	-	-	-	-	-	-	-	-
De 1 500 a 1 999	-	-	-	-	-	-	-	-
De 2 000 y más	-	-	-	-	-	-	-	-
<b><u>URBANO</u></b>	<b><u>127</u></b>	<b><u>50</u></b>	<b><u>44</u></b>	<b><u>20</u></b>	<b><u>7</u></b>	<b><u>3</u></b>	<b><u>3</u></b>	<b><u>1</u></b>
Menos de 50	38	19	13	4	2	-	-	-
De 50 a 99	57	25	17	11	3	1	-	-
De 100 a 199	19	6	9	3	1	-	-	-
De 200 a 299	6	-	2	2	1	1	-	-
De 300 a 399	4	-	2	-	-	-	2	-
De 400 a 599	1	-	-	-	-	1	-	-
De 600 a 999	2	-	1	-	-	-	1	-
De 1 000 a 1 499	-	-	-	-	-	-	-	-
De 1 500 a 1 999	-	-	-	-	-	-	-	-
De 2 000 y más	-	-	-	-	-	-	-	-
<b><u>RURAL</u></b>	<b><u>144</u></b>	<b><u>56</u></b>	<b><u>44</u></b>	<b><u>30</u></b>	<b><u>10</u></b>	<b><u>2</u></b>	<b><u>1</u></b>	<b><u>1</u></b>
Menos de 50	105	47	33	20	5	-	-	-
De 50 a 99	28	8	8	8	3	1	-	-
De 100 a 199	7	1	3	2	-	-	1	-
De 200 a 299	3	-	-	-	2	1	-	-
De 300 a 399	1	-	-	-	-	-	-	1
De 400 a 599	-	-	-	-	-	-	-	-
De 600 a 999	-	-	-	-	-	-	-	-
De 1 000 a 1 499	-	-	-	-	-	-	-	-
De 1 500 a 1 999	-	-	-	-	-	-	-	-
De 2 000 y más	-	-	-	-	-	-	-	-



# I N D I C E

## Tabla N°

## Página N°

Introducción

Conceptos y definiciones usados en el Censo

I

1

Población total de la Provincia de Esmeraldas, por sexo y número de las localidades, según la magnitud de éstas.

1

2

Población total, urbana y rural de la Provincia de Esmeraldas, por sexo, según grupos de edad .....

2

3

Población inmigrante de la Provincia de Esmeraldas, por grupos de edad, según provincia de residencia anterior .

3

4

Población inmigrante masculina de la Provincia de Esmeraldas, por grupos de edad, según provincia de residencia anterior .....

4

5

Población inmigrante femenina de la Provincia de Esmeraldas, por grupos de edad, según provincia de residencia anterior .....

5

6

Población inmigrante de la Provincia de Esmeraldas, por años de residencia y sexo, según grupos de edad .....

6

7

Población de 12 años y más de la Provincia de Esmeraldas, por estado civil y sexo, según grupos de edad .....

7

8

Población urbana y rural de 10 años y más de la Provincia de Esmeraldas, por alfabetismo y sexo, según grupos de edad .....

8

9

Población alfabeta de 6 años y más de la Provincia de Esmeraldas, por nivel de instrucción, según grupos de edad .....

9

10

Población alfabeta masculina de 6 años y más de la Provincia de Esmeraldas, por nivel de instrucción, según grupos de edad .....

11

11

Población alfabeta femenina de 6 años y más de la Provincia de Esmeraldas, por nivel de instrucción, según grupos de edad .....

13

12

Población de 6 a 29 años de la Provincia de Esmeraldas, que asiste a instituciones de enseñanza regular, por áreas urbana y rural y sexo, según grupos de edad .....

15

13

Población urbana de 12 años y más de la Provincia de Esmeraldas, económicamente activa e inactiva, por grupos componentes, según grupos de edad .....

16



## Tabla N°

## Página N°

14	Población urbana masculina de 12 años y más de la Provincia de Esmeraldas, económicamente activa e inactiva, por grupos componentes, según grupos de edad ....	17
15	Población urbana femenina de 12 años y más de la Provincia de Esmeraldas, económicamente activa e inactiva, por grupos componentes, según grupos de edad ....	18
16	Población rural de 12 años y más de la Provincia de Esmeraldas, económicamente activa e inactiva, por grupos componentes, según grupos de edad .....	19
17	Población rural masculina de 12 años y más de la Provincia de Esmeraldas, económicamente activa e inactiva, por grupos componentes, según grupos de edad ....	20
18	Población rural femenina de 12 años y más de la Provincia de Esmeraldas, económicamente activa e inactiva, por grupos componentes, según grupos de edad .....	21
19	Población de 12 años y más de la Provincia de Esmeraldas, económicamente activa, por grupos de edad, según grupos principales de ocupación .....	22
20	Población masculina de 12 años y más de la Provincia de Esmeraldas, económicamente activa, por grupos de edad, según grupos principales de ocupación.....	23
21	Población femenina de 12 años y más de la Provincia de Esmeraldas, económicamente activa, por grupos de edad, según grupos principales de ocupación .....	24
22	Población de 12 años y más de la Provincia de Esmeraldas, económicamente activa, por rama de actividad económica, según grupos de edad .....	25
23	Población masculina de 12 años y más de la Provincia de Esmeraldas, económicamente activa, por rama de actividad económica, según grupos de edad .....	26
24	Población femenina de 12 años y más de la Provincia de Esmeraldas, económicamente activa, por rama de actividad económica, según grupos de edad .....	27
25	Población de 12 años y más de la Provincia de Esmeraldas, económicamente activa, por categoría de ocupación y sexo, según grupos de edad .....	28
26	Población de 12 años y más de la Provincia de Esmeraldas, económicamente activa, por estado civil y sexo, según grupos de edad .....	29



27	Población de 12 años y más de la Provincia de Esmeraldas, económicamente activa, por estado civil y sexo, según grupos principales de ocupación .....	30
28	Población de 12 años y más de la Provincia de Esmeraldas, económicamente activa, por rama de actividad, según grupos principales de ocupación .....	31
29	Población masculina de 12 años y más de la Provincia de Esmeraldas, económicamente activa, por rama de actividad, según grupos principales de ocupación .....	32
30	Población femenina de 12 años y más de la Provincia de Esmeraldas, económicamente activa, por rama de actividad, según grupos principales de ocupación .....	33
31	Población de 12 años y más de la Provincia de Esmeraldas, económicamente activa, por categoría de ocupación y sexo, según rama de actividad .....	34
32	Población de 12 años y más de la Provincia de Esmeraldas, económicamente activa, por categoría de ocupación y sexo, según grupos principales de ocupación ...	35
33	Población de 12 años y más de la Provincia de Esmeraldas, económicamente activa, por alfabetismo y nivel de instrucción, según grupos de edad .....	36
34	Población de 12 años y más de la Provincia de Esmeraldas, económicamente activa, por alfabetismo y nivel de instrucción, según rama de actividad .....	37
35	Población de 12 años y más de la Provincia de Esmeraldas, económicamente activa, por alfabetismo y nivel de instrucción, según grupos principales de ocupación ....	38
36	Hogares censales y población de la Provincia de Esmeraldas, según clase del hogar y la magnitud de los hogares particulares, en el área urbana y rural .....	39
37	Jefes de hogares censales particulares de la Provincia de Esmeraldas, por rama de actividad, según grupos principales de ocupación .....	40
38	Población de hogares particulares de la Provincia de Esmeraldas, por estado civil y sexo, según relación familiar, en el área urbana y rural .....	41
1-V	Viviendas particulares y no particulares ocupadas de la Provincia de Esmeraldas, por número de ocupantes, según tipo de la vivienda, en el área urbana y rural ..	42



2-V	Viviendas particulares ocupadas de la Provincia de Esmeraldas, por material predominante en los pisos, según material predominante en las paredes .....	43
3-V	Viviendas particulares ocupadas de la Provincia de Esmeraldas, por número de cuartos, según tenencia, en el área urbana y rural .....	44
4-V	Viviendas particulares ocupadas de la Provincia de Esmeraldas, por número de cuartos, según número de ocupantes, en el área urbana y rural .....	45
5-V	Viviendas particulares ocupadas de la Provincia de Esmeraldas, por clase de servicio higiénico y de alumbrado, según número de ocupantes, en el área urbana y rural .....	46
6-V	Viviendas particulares ocupadas de la Provincia de Esmeraldas, por clase de abastecimiento de agua, según número de ocupantes, en el área urbana y rural .....	47
7-V	Viviendas particulares ocupadas de la Provincia de Esmeraldas, por promedio de ocupantes por cuarto, según tenencia, en el área urbana y rural .....	48
8-V	Viviendas particulares arrendadas de la Provincia de Esmeraldas, por número de cuartos, según arrendamiento mensual pagado, en el área urbana y rural ....	49

CANTON ELOY ALFARO

1	Población total del Cantón Eloy Alfaro, por grupos de edad y sexo, según parroquias, cabeceras y otras localidades .....	50
2	Población de 6 años y más del Cantón Eloy Alfaro, por alfabetismo y nivel de instrucción y sexo, según parroquias, cabeceras y otras localidades .....	53
3	Población de 6 a 14 años del Cantón Eloy Alfaro, que asiste a instituciones de enseñanza regular, por sexo, según parroquias, cabeceras y otras localidades ....	56
4	Población de 12 años y más del Cantón Eloy Alfaro, económicamente activa e inactiva, por sexo, según parroquias, cabeceras y otras localidades .....	58
5	Población total, urbana y rural del Cantón Eloy Alfaro, por sexo, según grupos de edad .....	60
6	Población inmigrante masculina del Cantón Eloy Alfaro, por grupos de edad, según provincia de residencia anterior .....	61



7	Población inmigrante femenina del Cantón Eloy Alfaro, por grupos de edad, según provincia de residencia anterior .....	62
8	Población inmigrante del Cantón Eloy Alfaro, por años de residencia y sexo, según grupos de edad .....	63
9	Población de 12 años y más del Cantón Eloy Alfaro, por estado civil y sexo, según grupos de edad .....	64
10	Población urbana y rural de 10 años y más del Cantón Eloy Alfaro, por alfabetismo y sexo, según grupos de edad .....	65
11	Población alfabetizada masculina de 6 años y más del Cantón Eloy Alfaro, por nivel de instrucción, según grupos de edad .....	66
12	Población alfabetizada femenina de 6 años y más del Cantón Eloy Alfaro, por nivel de instrucción, según grupos de edad .....	67
13	Población de 6 a 29 años del Cantón Eloy Alfaro, que asisten a instituciones de enseñanza regular, por áreas urbana y rural y sexo, según grupos de edad .....	68
14	Población urbana masculina de 12 años y más del Cantón Eloy Alfaro, económicamente activa e inactiva, por grupos componentes, según grupos de edad .....	69
15	Población urbana femenina de 12 años y más del Cantón Eloy Alfaro, económicamente activa e inactiva, por grupos componentes, según grupos de edad .....	70
16	Población rural masculina de 12 años y más del Cantón Eloy Alfaro, económicamente activa e inactiva, por grupos componentes, según grupos de edad .....	71
17	Población rural femenina de 12 años y más del Cantón Eloy Alfaro, económicamente activa e inactiva, por grupos componentes, según grupos de edad .....	72
18	Población masculina de 12 años y más del Cantón Eloy Alfaro, económicamente activa, por grupos de edad, según grupos principales de ocupación .....	73
19	Población femenina de 12 años y más del Cantón Eloy Alfaro, económicamente activa, por grupos de edad, según grupos principales de ocupación .....	74
20	Población masculina de 12 años y más del Cantón Eloy Alfaro, económicamente activa, por rama de actividad económica, según grupos de edad .....	75



21	Población femenina de 12 años y más del Cantón Eloy Alfaro, económicamente activa, por rama de actividad económica, según grupos de edad .....	76
22	Población de 12 años y más del Cantón Eloy Alfaro, económicamente activa, por categoría de ocupación y sexo, según grupos de edad .....	77
23	Población de 12 años y más del Cantón Eloy Alfaro, económicamente activa, por estado civil y sexo, según grupos de edad .....	78
24	Población de 12 años y más del Cantón Eloy Alfaro, económicamente activa, por estado civil y sexo, según grupos principales de ocupación .....	79
25	Población masculina de 12 años y más del Cantón Eloy Alfaro, económicamente activa, por rama de actividad, según grupos principales de ocupación .....	80
26	Población femenina de 12 años y más del Cantón Eloy Alfaro, económicamente activa, por rama de actividad, según grupos principales de ocupación .....	81
27	Población de 12 años y más del Cantón Eloy Alfaro, económicamente activa, por categoría de ocupación y sexo, según rama de actividad .....	82
28	Población de 12 años y más del Cantón Eloy Alfaro, económicamente activa, por categoría de ocupación y sexo, según grupos principales de ocupación .....	83
29	Población de 12 años y más del Cantón Eloy Alfaro, económicamente activa, por alfabetismo y nivel de instrucción, según grupos de edad .....	84
30	Población de 12 años y más del Cantón Eloy Alfaro, económicamente activa, por alfabetismo y nivel de instrucción, según rama de actividad .....	85
31	Población de 12 años y más del Cantón Eloy Alfaro, económicamente activa, por alfabetismo y nivel de instrucción, según grupos principales de ocupación .....	86
32	Hogares censales y población del Cantón Eloy Alfaro, según clase del hogar y la magnitud de los hogares particulares, en el área urbana y rural .....	87
33	Jefes de hogares censales particulares del Cantón Eloy Alfaro, por rama de actividad, según grupos principales de ocupación .....	88



1-V	Viviendas particulares y no particulares ocupadas del Cantón Eloy Alfaro, por número de ocupantes, según tipo de la vivienda, en el área urbana y rural .....	89
2-V	Viviendas particulares ocupadas del Cantón Eloy Alfaro, por tipo, servicio de agua e higiénico y promedio de ocupantes por cuarto, según parroquias, cabeceras y otras localidades .....	90
3-V	Viviendas particulares ocupadas del Cantón Eloy Alfaro, por material predominante en los pisos, según material predominante en las paredes .....	93
4-V	Viviendas particulares ocupadas del Cantón Eloy Alfaro, por número de cuartos, según tenencia, en el área urbana y rural .....	94
5-V	Viviendas particulares ocupadas del Cantón Eloy Alfaro, por número de cuartos, según número de ocupantes, en el área urbana y rural .....	95
6-V	Viviendas particulares ocupadas del Cantón Eloy Alfaro, por clase de servicio higiénico y de alumbrado, según número de ocupantes, en el área urbana y rural .....	96
7-V	Viviendas particulares ocupadas del Cantón Eloy Alfaro, por clase de abastecimiento de agua, según número de ocupantes, en el área urbana y rural .....	97
8-V	Viviendas particulares ocupadas del Cantón Eloy Alfaro, por promedio de ocupantes por cuarto, según tenencia, en el área urbana y rural .....	98
9-V	Viviendas particulares arrendadas del Cantón Eloy Alfaro, por número de cuartos, según arrendamiento mensual pagado, en el área urbana y rural .....	99

CANTON ESMERALDAS

1	Población total del Cantón Esmeraldas, por grupos de edad y sexo, según parroquias, cabeceras y otras localidades .....	100
2	Población de 6 años y más del Cantón Esmeraldas, por alfabetismo y nivel de instrucción y sexo, según parroquias, cabeceras y otras localidades .....	103
3	Población de 6 a 14 años del Cantón Esmeraldas, que asisten a instituciones de enseñanza regular, por sexo, según parroquias, cabeceras y otras localidades .....	106
4	Población de 12 años y más del Cantón Esmeraldas, - económicamente activa e inactiva, por sexo, según parroquias, cabeceras y otras localidades .....	109



5	Población total, urbana y rural del Cantón Esmeraldas, por sexo, según grupos de edad .....	111
6	Población inmigrante masculina del Cantón Esmeraldas, por grupos de edad, según provincia de residencia anterior .....	112
7	Población inmigrante femenina del Cantón Esmeraldas, por grupos de edad, según provincia de residencia anterior .....	113
8	Población inmigrante del Cantón Esmeraldas, por años de residencia y sexo, según grupos de edad .....	114
9	Población de 12 años y más del Cantón Esmeraldas, por estado civil y sexo, según grupos de edad .....	115
10	Población urbana y rural de 10 años y más del Cantón Esmeraldas, por alfabetismo y sexo, según grupos de edad .....	116
11	Población alfabetizada masculina de 6 años y más del Cantón Esmeraldas, por nivel de instrucción, según grupos de edad .....	117
12	Población alfabetizada femenina de 6 años y más del Cantón Esmeraldas, por nivel de instrucción, según grupos de edad .....	118
13	Población de 6 a 29 años del Cantón Esmeraldas, que asisten a instituciones de enseñanza regular, por áreas urbana y rural y sexo, según grupos de edad .....	119
14	Población urbana masculina de 12 años y más del Cantón Esmeraldas, económicamente activa e inactiva, por grupos componentes, según grupos de edad .....	120
15	Población urbana femenina de 12 años y más del Cantón Esmeraldas, económicamente activa e inactiva, por grupos componentes, según grupos de edad .....	121
16	Población rural masculina de 12 años y más del Cantón Esmeraldas, económicamente activa e inactiva, por grupos componentes, según grupos de edad .....	122
17	Población rural femenina de 12 años y más del Cantón Esmeraldas, económicamente activa e inactiva, por grupos componentes, según grupos de edad .....	123
18	Población masculina de 12 años y más del Cantón Esmeraldas, económicamente activa, por grupos de edad, según grupos principales de ocupación .....	124



19	Población femenina de 12 años y más del Cantón Esmeraldas, económicamente activa, por grupos de edad, según grupos principales de ocupación .....	125
20	Población masculina de 12 años y más del Cantón Esmeraldas, económicamente activa, por rama de actividad económica, según grupos de edad .....	126
21	Población femenina de 12 años y más del Cantón Esmeraldas, económicamente activa, por rama de actividad económica, según grupos de edad .....	127
22	Población de 12 años y más del Cantón Esmeraldas, económicamente activa, por categoría de ocupación y sexo, según grupos de edad .....	128
23	Población de 12 años y más del Cantón Esmeraldas, económicamente activa, por estado civil y sexo, según grupos de edad .....	129
24	Población de 12 años y más del Cantón Esmeraldas, económicamente activa, por estado civil y sexo, según grupos principales de ocupación .....	130
25	Población masculina de 12 años y más del Cantón Esmeraldas, económicamente activa, por rama de actividad, según grupos principales de ocupación .....	131
26	Población femenina de 12 años y más del Cantón Esmeraldas, económicamente activa, por rama de actividad, según grupos principales de ocupación .....	132
27	Población de 12 años y más del Cantón Esmeraldas, económicamente activa, por categoría de ocupación y sexo, según rama de actividad .....	133
28	Población de 12 años y más del Cantón Esmeraldas, económicamente activa, por categoría de ocupación y sexo, según grupos principales de ocupación .....	134
29	Población de 12 años y más del Cantón Esmeraldas, económicamente activa, por alfabetismo y nivel de instrucción, según grupos de edad .....	135
30	Población de 12 años y más del Cantón Esmeraldas, económicamente activa, por alfabetismo y nivel de instrucción, según rama de actividad .....	136
31	Población de 12 años y más del Cantón Esmeraldas, económicamente activa, por alfabetismo y nivel de instrucción, según grupos principales de ocupación .....	137
32	Hogares censales y población del Cantón Esmeraldas, según clase del hogar y la magnitud de los hogares particulares, en el área urbana y rural .....	138



33	Jefes de hogares censales particulares del Cantón Esmeraldas, por rama de actividad, según grupos principales de ocupación .....	139
1-V	Viviendas particulares y no particulares ocupadas del Cantón Esmeraldas, por número de ocupantes, según tipo de la vivienda, en el área urbana y rural .....	140
2-V	Viviendas particulares ocupadas del Cantón Esmeraldas, por tipo, servicio de agua e higiénico y promedio de ocupantes por cuarto, según parroquias, cabeceras y otras localidades .....	141
3-V	Viviendas particulares ocupadas del Cantón Esmeraldas, por material predominante en los pisos, según material predominante en las paredes .....	144
4-V	Viviendas particulares ocupadas del Cantón Esmeraldas, por número de cuartos, según tenencia, en el área urbana y rural .....	145
5-V	Viviendas particulares ocupadas del Cantón Esmeraldas, por número de cuartos, según número de ocupantes, en el área urbana y rural .....	146
6-V	Viviendas particulares ocupadas del Cantón Esmeraldas, por clase de servicio higiénico y de alumbrado, según número de ocupantes, en el área urbana y rural .....	147
7-V	Viviendas particulares ocupadas del Cantón Esmeraldas, por clase de abastecimiento de agua, según número de ocupantes, en el área urbana y rural .....	148
8-V	Viviendas particulares ocupadas del Cantón Esmeraldas, por promedio de ocupantes por cuarto, según tenencia, en el área urbana y rural .....	149
9-V	Viviendas particulares arrendadas del Cantón Esmeraldas, por número de cuartos, según arrendamiento mensual pagado, en el área urbana y rural .....	150

CANTON MUISNE

1	Población total del Cantón Muisne, por grupos de edad y sexo, según parroquias, cabeceras y otras localidades .....	151
2	Población de 6 años y más del Cantón Muisne, por alfabetismo y nivel de instrucción y sexo, según parroquias, cabeceras y otras localidades .....	152
3	Población de 6 a 14 años del Cantón Muisne, que asiste a instituciones de enseñanza regular, por sexo, según parroquias, cabeceras y otras localidades .....	153



4	Población de 12 años y más del Cantón Muisne, económicamente activa e inactiva, por sexo, según parroquias, cabeceras y otras localidades .....	154
5	Población total, urbana y rural del Cantón Muisne, por sexo, según grupos de edad .....	155
6	Población inmigrante masculina del Cantón Muisne, por grupos de edad, según provincia de residencia anterior .....	156
7	Población inmigrante femenina del Cantón Muisne, por grupos de edad, según provincia de residencia anterior .....	157
8	Población inmigrante del Cantón Muisne, por años de residencia y sexo, según grupos de edad .....	158
9	Población de 12 años y más del Cantón Muisne, por estado civil y sexo, según grupos de edad .....	159
10	Población urbana y rural de 10 años y más del Cantón Muisne, por alfabetismo y sexo, según grupos de edad .....	160
11	Población alfabetizada masculina de 6 años y más del Cantón Muisne, por nivel de instrucción, según grupos de edad .....	161
12	Población alfabetizada femenina de 6 años y más del Cantón Muisne, por nivel de instrucción, según grupos de edad .....	162
13	Población de 6 a 29 años del Cantón Muisne, que asisten a instituciones de enseñanza regular, por áreas urbana y rural y sexo, según grupos de edad .....	163
14	Población urbana masculina de 12 años y más del Cantón Muisne, económicamente activa e inactiva, por grupos componentes, según grupos de edad .....	164
15	Población urbana femenina de 12 años y más del Cantón Muisne, económicamente activa e inactiva, por grupos componentes, según grupos de edad .....	165
16	Población rural masculina de 12 años y más del Cantón Muisne, económicamente activa e inactiva, por grupos componentes, según grupos de edad .....	166
17	Población rural femenina de 12 años y más del Cantón Muisne, económicamente activa e inactiva, por grupos componentes, según grupos de edad .....	167
18	Población masculina de 12 años y más del Cantón Muisne, económicamente activa, por grupos de edad, según grupos principales de ocupación .....	168



19	Población femenina de 12 años y más del Cantón Muisne, económicamente activa, por grupos de edad, según grupos principales de ocupación .....	169
20	Población masculina de 12 años y más del Cantón Muisne, económicamente activa, por rama de actividad económica, según grupos de edad .....	170
21	Población femenina de 12 años y más del Cantón Muisne, económicamente activa, por rama de actividad económica, según grupos de edad .....	171
22	Población de 12 años y más del Cantón Muisne, económicamente activa, por categoría de ocupación y sexo, según grupos de edad .....	172
23	Población de 12 años y más del Cantón Muisne, económicamente activa, por estado civil y sexo, según grupos de edad .....	173
24	Población de 12 años y más del Cantón Muisne, económicamente activa, por estado civil y sexo, según grupos principales de ocupación .....	174
25	Población masculina de 12 años y más del Cantón Muisne, económicamente activa, por rama de actividad, según grupos principales de ocupación .....	175
26	Población femenina de 12 años y más del Cantón Muisne, económicamente activa, por rama de actividad, según grupos principales de ocupación .....	176
27	Población de 12 años y más del Cantón Muisne, económicamente activa, por categoría de ocupación y sexo, según rama de actividad .....	177
28	Población de 12 años y más del Cantón Muisne, económicamente activa, por categoría de ocupación y sexo, según grupos principales de ocupación .....	178
29	Población de 12 años y más del Cantón Muisne, económicamente activa, por alfabetismo y nivel de instrucción, según grupos de edad .....	179
30	Población de 12 años y más del Cantón Muisne, económicamente activa, por alfabetismo y nivel de instrucción, según rama de actividad .....	180
31	Población de 12 años y más del Cantón Muisne, económicamente activa, por alfabetismo y nivel de instrucción, según grupos principales de ocupación .....	181



32	Hogares censales y población del Cantón Muisne, según clase del hogar y la magnitud de los hogares particulares, en el área urbana y rural .....	182
33	Jefes de hogares censales particulares del Cantón Muisne, por rama de actividad, según grupos principales de ocupación .....	183
1-V	Viviendas particulares y no particulares ocupadas del Cantón Muisne, por número de ocupantes, según tipo de la vivienda, en el área urbana y rural .....	184
2-V	Viviendas particulares ocupadas del Cantón Muisne, por tipo, servicio de agua e higiénico y promedio de ocupantes por cuarto, según parroquias, cabeceras y otras localidades .....	185
3-V	Viviendas particulares ocupadas del Cantón Muisne, por material predominante en los pisos, según material predominante en las paredes .....	186
4-V	Viviendas particulares ocupadas del Cantón Muisne, por número de cuartos, según tenencia, en el área urbana y rural .....	187
5-V	Viviendas particulares ocupadas del Cantón Muisne, por número de cuartos, según número de ocupantes, en el área urbana y rural .....	188
6-V	Viviendas particulares ocupadas del Cantón Muisne, por clase de servicio higiénico y de alumbrado, según número de ocupantes, en el área urbana y rural .....	189
7-V	Viviendas particulares ocupadas del Cantón Muisne, por clase de abastecimiento de agua, según número de ocupantes, en el área urbana y rural .....	190
8-V	Viviendas particulares ocupadas del Cantón Muisne, por promedio de ocupantes por cuarto, según tenencia, en el área urbana y rural .....	191
9-V	Viviendas particulares arrendadas del Cantón Muisne, por número de cuartos, según arrendamiento mensual pagado, en el área urbana y rural .....	192