



www.ecuadorencifras.gob.ec

**Sistema Integrado de Encuestas
Encuesta Nacional de Empleo, Desempleo y Subempleo
Indicadores de Pobreza - Diciembre 2013**



Contenido

1. Aspectos Metodológicos
2. Pobreza por Ingresos
3. Extrema Pobreza por Ingresos
4. Coeficiente de Gini



¿Cómo se define la Pobreza por Ingresos?

Los indicadores de pobreza, desde junio del 2006, se calculan a través de una actualización mediante el Índice de Precios al Consumidor de la línea oficial de pobreza por consumo calculada a partir de la encuesta de condiciones de vida – 5ª ronda ECV.

¿Quiénes son pobres?

- **Aquellas personas cuyo ingreso per cápita es menor a la línea de pobreza.**
- **En Diciembre del 2013 la línea de pobreza fue de USD 2,60 diarios per cápita.**



Contenido

1. Aspectos Metodológicos
2. Pobreza por Ingresos
3. Extrema Pobreza por Ingresos
4. Coeficiente de Gini



La pobreza nacional total en Diciembre del 2013 se ubicó en 25,55%, **1,76 puntos porcentuales** menos que lo registrado en Diciembre del 2012 cuando alcanzó 27,31%.

Evolución de la Pobreza Nacional

(Encuesta nacional, 579 centros poblados urbanos)

Encerradas en círculo las variaciones estadísticamente significativas respecto a Diciembre 2012

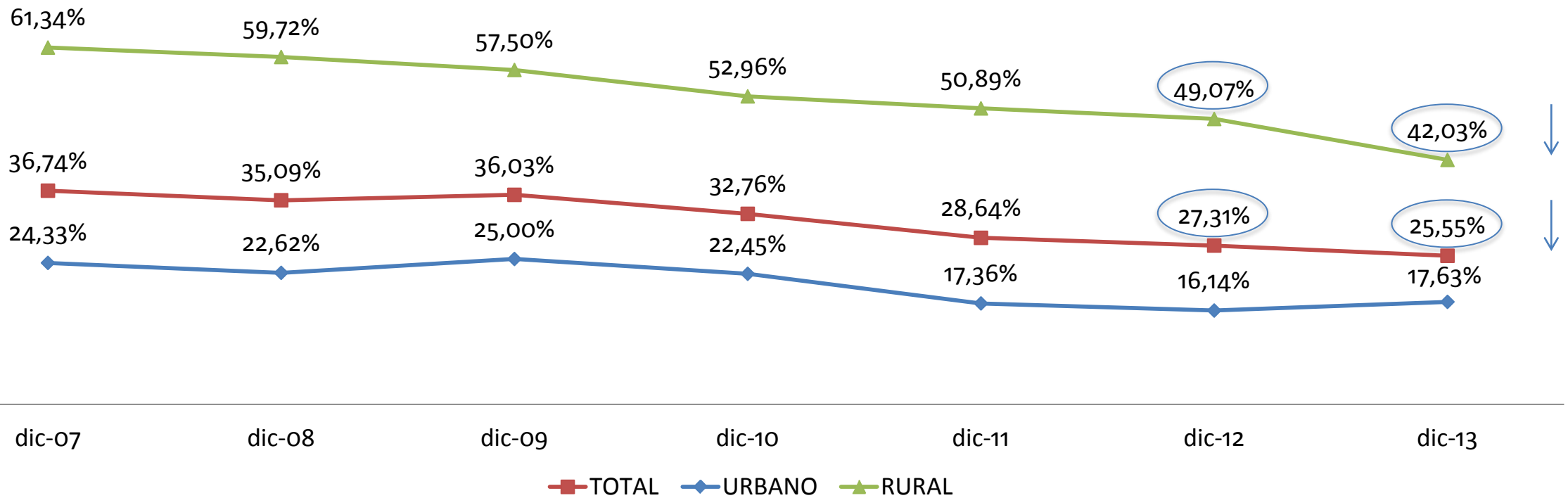



Evolución de la Pobreza según Dominio

(Encuesta nacional, 579 centros poblados urbanos)

Encerradas en círculo las variaciones estadísticamente significativas

50,0%
45,0%
40,0%
35,0%
30,0%
25,0%
20,0%
15,0%
10,0%
5,0%
0,0%

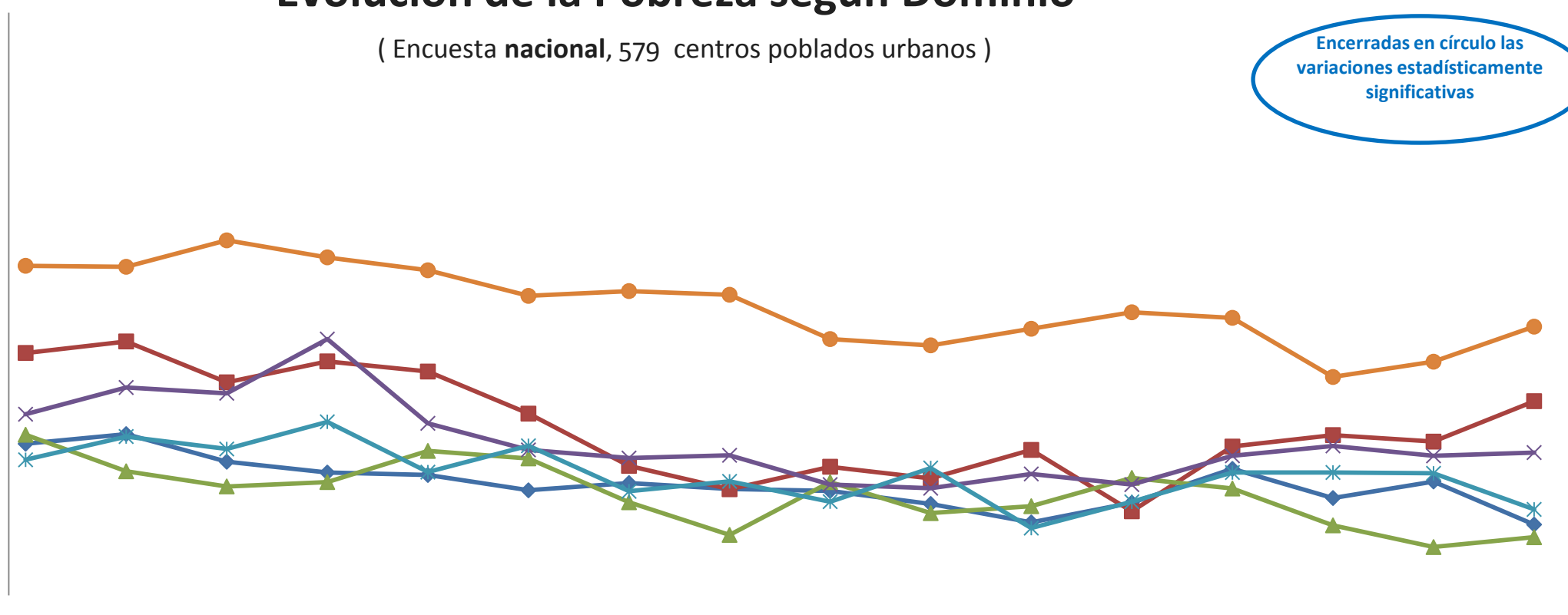

	mar-10	jun-10	sep-10	dic-10	mar-11	jun-11	sep-11	dic-11	mar-12	jun-12	sep-12	dic-12	mar-13	jun-13	sep-13	dic-13
◆ QUITO	13,01%	13,84%	11,46%	10,54%	10,33%	9,01%	9,64%	9,13%	8,97%	7,85%	6,26%	7,95%	10,85%	8,35%	9,77%	6,08%
■ GUAYAQUIL	20,80%	21,79%	18,28%	20,08%	19,21%	15,59%	11,11%	9,11%	11,04%	10,04%	12,48%	7,21%	12,77%	13,75%	13,19%	16,66%
▲ CUENCA	13,78%	10,65%	9,35%	9,72%	12,39%	11,75%	7,99%	5,19%	9,72%	7,06%	7,65%	10,08%	9,17%	6,01%	4,15%	4,99%
✕ MACHALA	15,54%	17,84%	17,34%	21,99%	14,76%	12,49%	11,78%	12,02%	9,51%	9,19%	10,42%	9,50%	11,98%	12,82%	11,97%	12,26%
✱ AMBATO	11,63%	13,63%	12,56%	14,89%	10,58%	12,83%	8,93%	9,78%	8,04%	10,93%	5,78%	8,03%	10,54%	10,54%	10,47%	7,38%
● RESTO URBANO	28,28%	28,19%	30,46%	29,00%	27,89%	25,70%	26,11%	25,79%	21,99%	21,45%	22,88%	24,29%	23,81%	18,74%	20,05%	23,06%





Contenido

1. Aspectos Metodológicos
2. Pobreza por Ingresos
3. Extrema Pobreza por Ingresos
4. Coeficiente de Gini



La extrema pobreza nacional total en Diciembre del 2013 se ubicó en 8,61%, 2,57 puntos porcentuales menos que lo registrado en Diciembre del 2012 cuando alcanzó 11,18%.

Evolución de la Extrema Pobreza Nacional

(Encuesta nacional, 579 centros poblados urbanos)

Encerradas en círculo las variaciones estadísticamente significativas respecto a Diciembre 2012

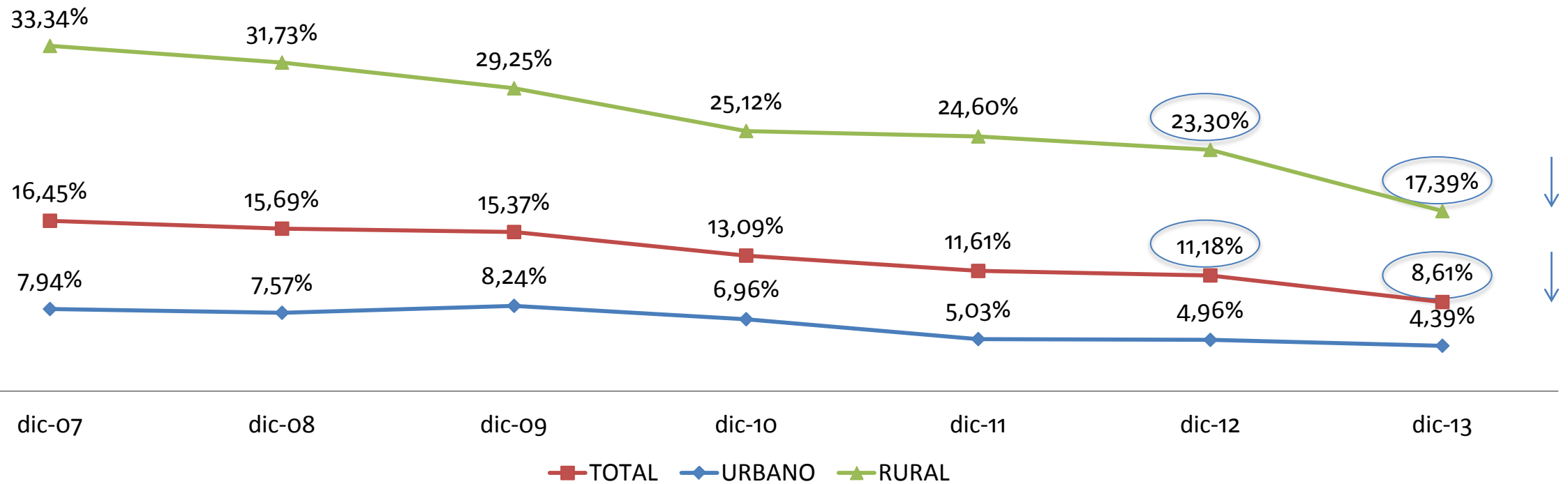



Evolución de la Extrema Pobreza según Dominio

(Encuesta nacional, 579 centros poblados urbanos)

Encerradas en círculo las variaciones estadísticamente significativas

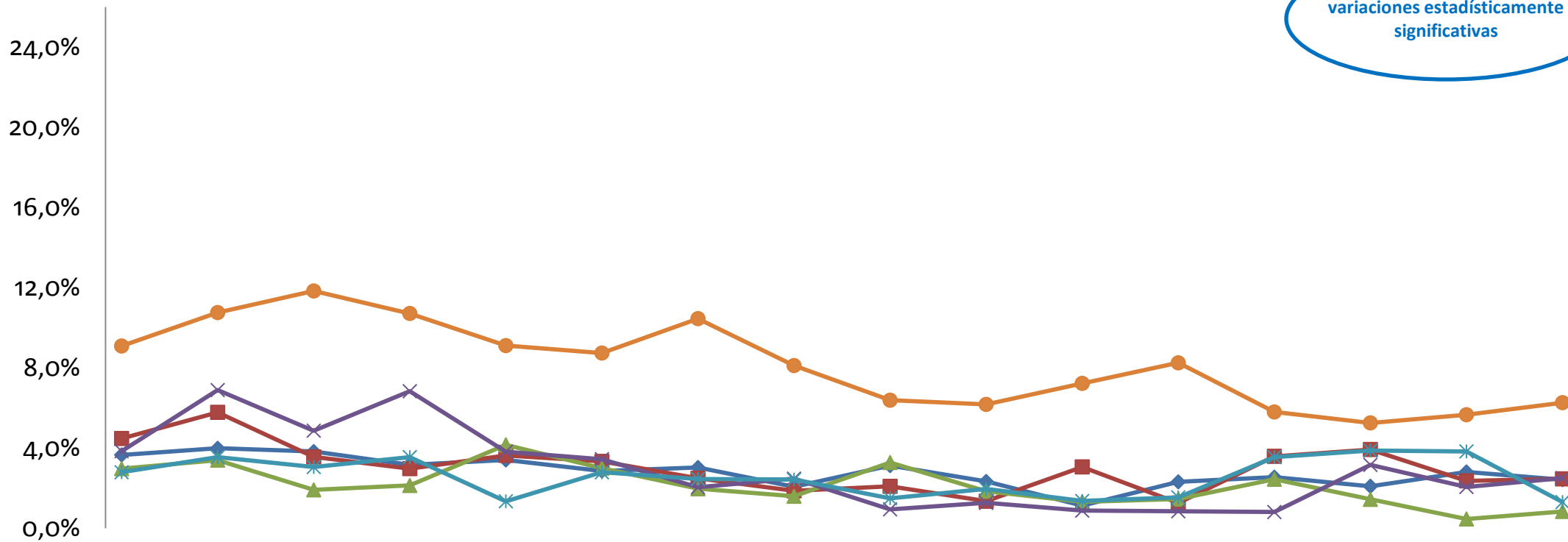

	mar-10	jun-10	sep-10	dic-10	mar-11	jun-11	sep-11	dic-11	mar-12	jun-12	sep-12	dic-12	mar-13	jun-13	sep-13	dic-13
◆ QUITO	3,66%	3,99%	3,82%	3,16%	3,40%	2,86%	3,03%	2,07%	3,12%	2,33%	1,13%	2,31%	2,55%	2,09%	2,81%	2,42%
■ GUAYAQUIL	4,47%	5,78%	3,56%	2,97%	3,63%	3,33%	2,49%	1,86%	2,09%	1,34%	3,06%	1,25%	3,59%	3,93%	2,36%	2,46%
▲ CUENCA	2,97%	3,40%	1,91%	2,13%	4,16%	2,99%	1,97%	1,59%	3,28%	1,84%	1,32%	1,45%	2,44%	1,44%	0,46%	0,83%
✕ MACHALA	3,84%	6,89%	4,87%	6,83%	3,81%	3,44%	2,04%	2,47%	0,94%	1,26%	0,87%	0,84%	0,80%	3,16%	2,06%	2,50%
✧ AMBATO	2,79%	3,55%	3,05%	3,55%	1,34%	2,79%	2,46%	2,42%	1,49%	1,96%	1,36%	1,54%	3,55%	3,88%	3,83%	1,30%
● RESTO URBANO	9,09%	10,76%	11,84%	10,72%	9,11%	8,74%	10,46%	8,11%	6,39%	6,18%	7,23%	8,25%	5,80%	5,25%	5,66%	6,26%





Contenido

1. Aspectos Metodológicos
2. Pobreza por Ingresos
3. Extrema Pobreza por Ingresos
4. Coeficiente de Gini



Definición y forma de cálculo:

Definición: Un índice de desigualdad, es una medida que resume la manera como se distribuye una variable entre un conjunto de individuos.

En el caso particular de la desigualdad económica, la medición se asocia al ingreso (o al gasto) de las familias o personas.

Muestra el porcentaje acumulado del ingreso total que pertenece al %p (porcentaje de población) más pobre de la población.

Forma de cálculo: El coeficiente de Gini, se calcula como el cociente entre el área comprendida entre la diagonal y la curva de Lorenz (área A en el gráfico) sobre el área bajo la diagonal (área A+B). Si existiera perfecta igualdad, la curva de Lorenz coincidiría con la diagonal, el área A desaparecería y el coeficiente de Gini será "0", indicando ausencia de desigualdad..

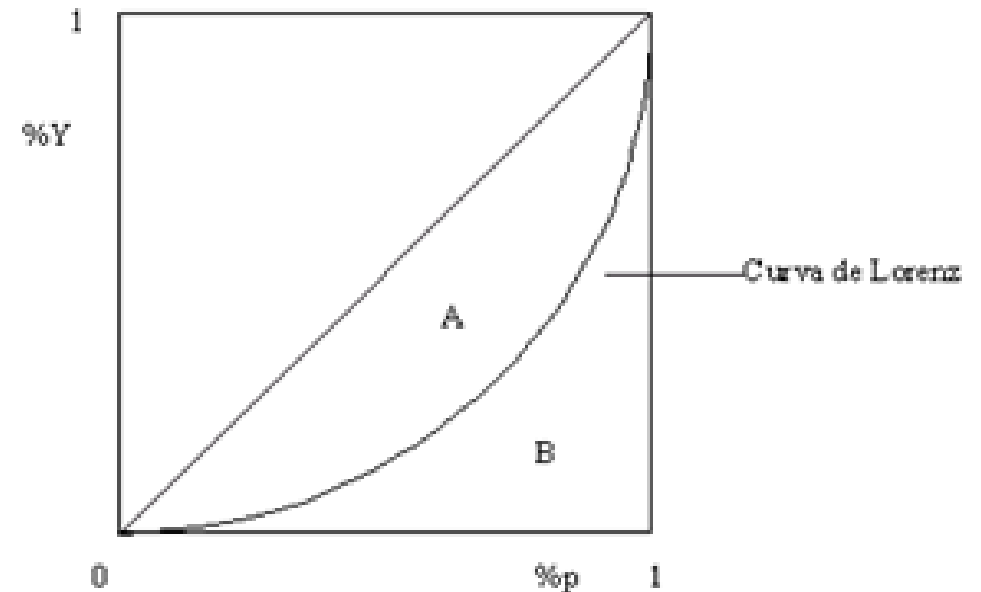

En la práctica una fórmula usual para calcular el coeficiente de Gini (G) es la siguiente:

$$G = 1 + \frac{1}{N} - \frac{2}{uN^2} \sum_i Y_2 (N + 1 - i)$$



En Diciembre del 2013, el coeficiente de Gini Urbano se ubicó en 0,471, mientras que en el mismo mes del año anterior llegó a 0,445.

Evolución del Coeficiente de Gini Nacional

(Encuesta nacional, 579 centros poblados urbanos)

No existen variaciones estadísticamente significativas respecto a Diciembre 2012

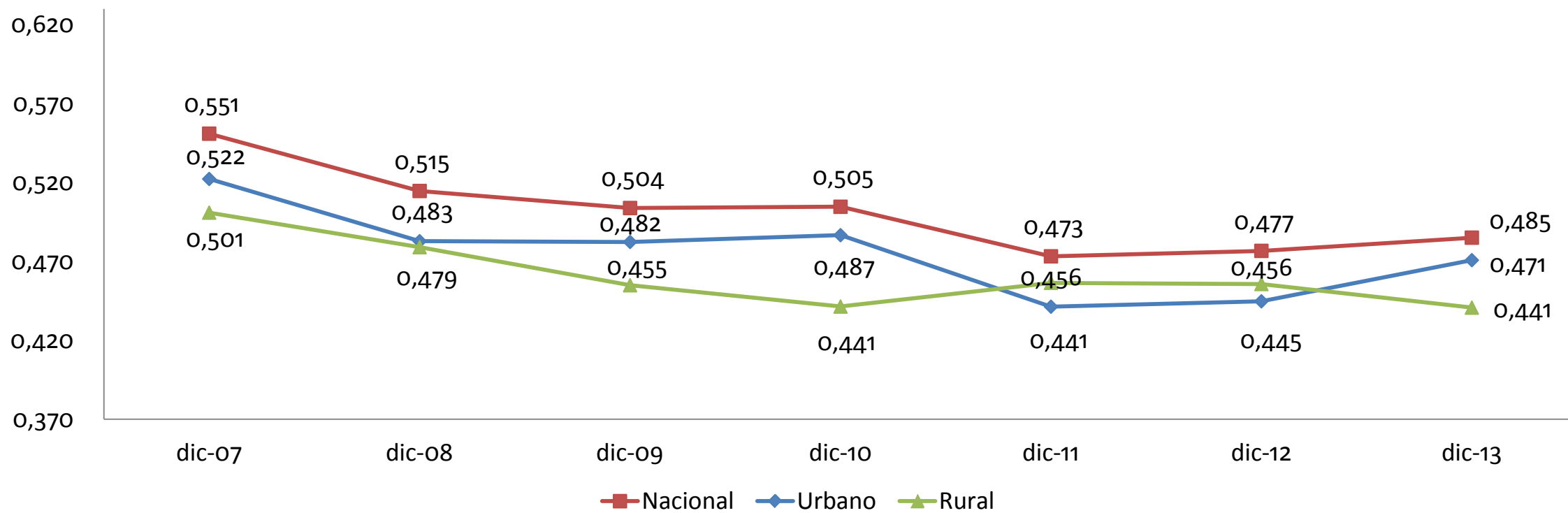



www.ecuadorencifras.gob.ec

Síguenos en:

