



Encuesta Nacional de Empleo, Desempleo y Subempleo Indicadores Laborales

Septiembre 2014
15 años y más



Contenido

1. Aspectos Metodológicos
2. Evolución de Indicadores Laborales:
 - 2.1. Nacional
 - 2.2. Urbano
 - 2.3. Rural
3. Caracterización de la Condición de Actividad Urbana
 - 3.1. Ocupados
 - 3.1.1. Ocupación Plena
 - 3.1.2. Subempleo Bruto
 - 3.2. Desempleo
4. Condiciones de Trabajo



Contenido

- 1. Aspectos Metodológicos**
2. Evolución de Indicadores Laborales:
 - 2.1. Nacional
 - 2.2. Urbano
 - 2.3. Rural
3. Caracterización de la Condición de Actividad Urbana
 - 3.1. Ocupados
 - 3.1.1. Ocupación Plena
 - 3.1.2. Subempleo Bruto
 - 3.2. Desempleo
4. Condiciones de Trabajo



Cronología de la encuesta

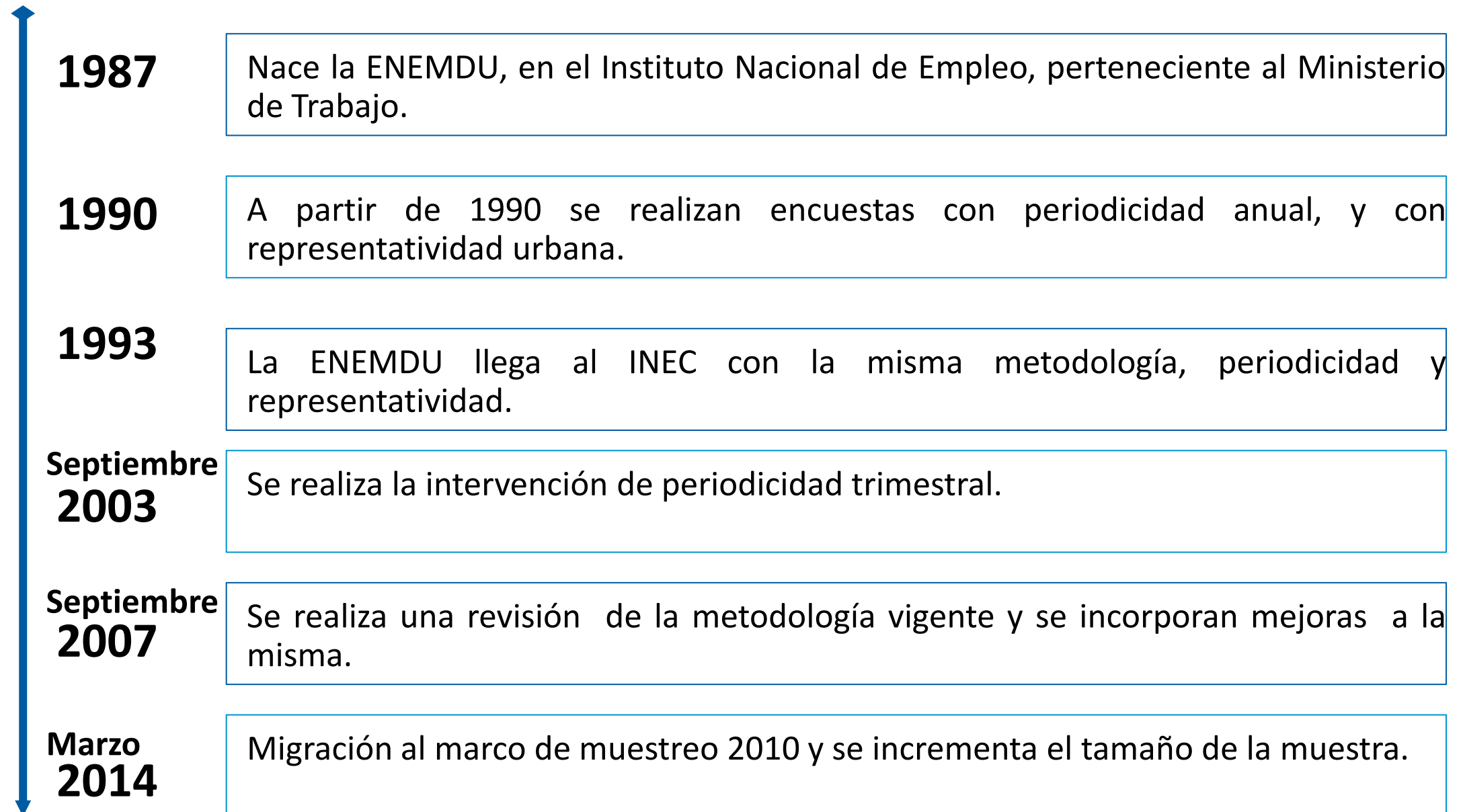

1987

Nace la ENEMDU, en el Instituto Nacional de Empleo, perteneciente al Ministerio de Trabajo.

1990

A partir de 1990 se realizan encuestas con periodicidad anual, y con representatividad urbana.

1993

La ENEMDU llega al INEC con la misma metodología, periodicidad y representatividad.

**Septiembre
2003**

Se realiza la intervención de periodicidad trimestral.

**Septiembre
2007**

Se realiza una revisión de la metodología vigente y se incorporan mejoras a la misma.

**Marzo
2014**

Migración al marco de muestreo 2010 y se incrementa el tamaño de la muestra.

Encuesta Nacional de Empleo, Desempleo y Subempleo

Ficha técnica de la encuesta

Tipo de encuesta	Longitudinal / panel de viviendas
Mes de levantamiento	Septiembre 2014
Cobertura geográfica	Nacional Urb/Rur
Población objetivo	Personas de 5 años y más (informante directo y calificado).
Muestra total	16.044 viviendas

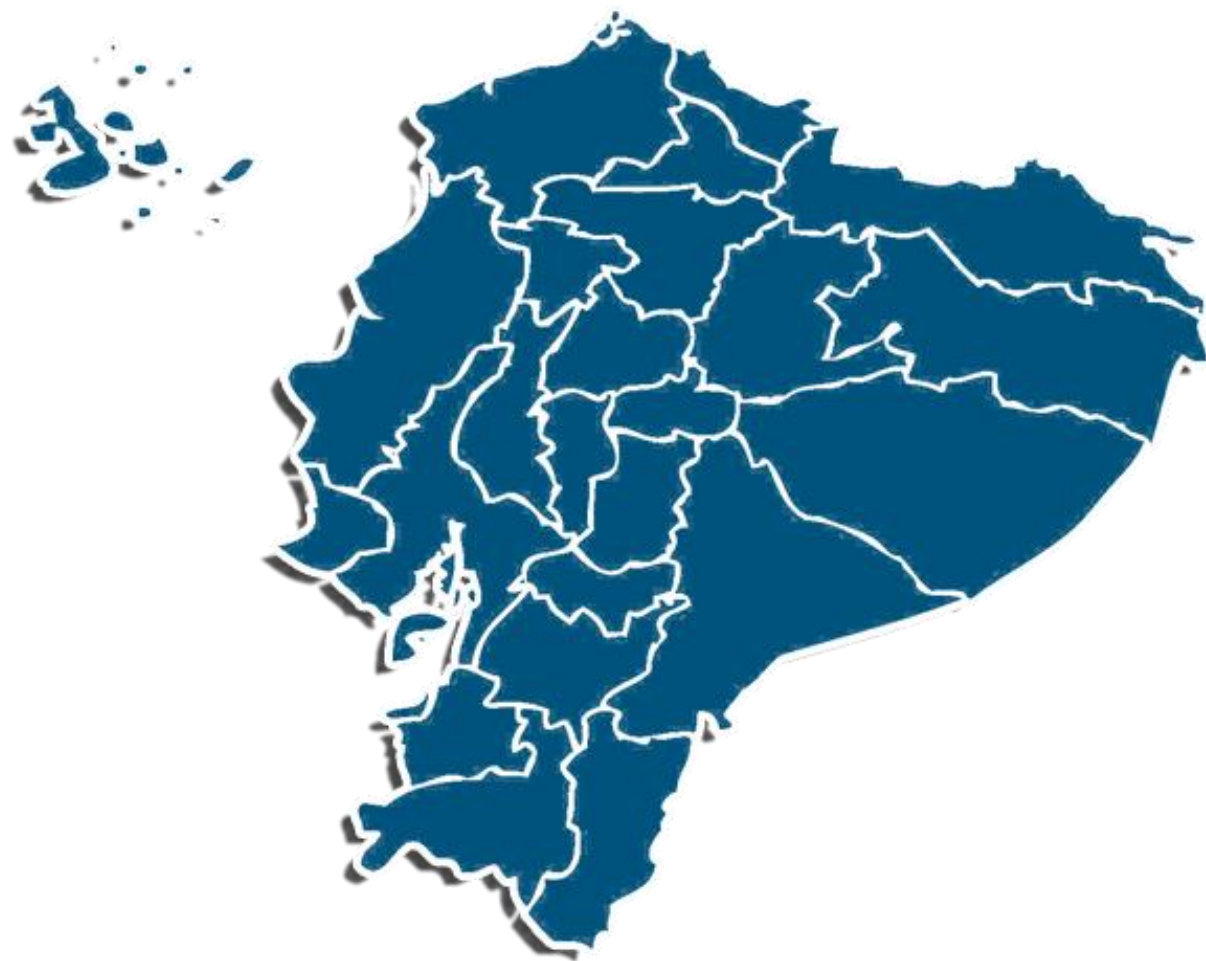

La ENEMDU es una encuesta por muestreo probabilístico, cuyo propósito principal es la medición y seguimiento del empleo, desempleo y la caracterización del mercado de trabajo, que permite conocer la actividad económica y las fuentes de ingresos de la población.

Aspectos metodológicos: encuestas trimestrales vs. semestrales

Encuesta Trimestral

Cobertura: nacional y regional, a nivel urbano y rural.

• **Número de viviendas encuestadas: 16.044.**

• **Número de centros poblados urbanos – rurales: 322**

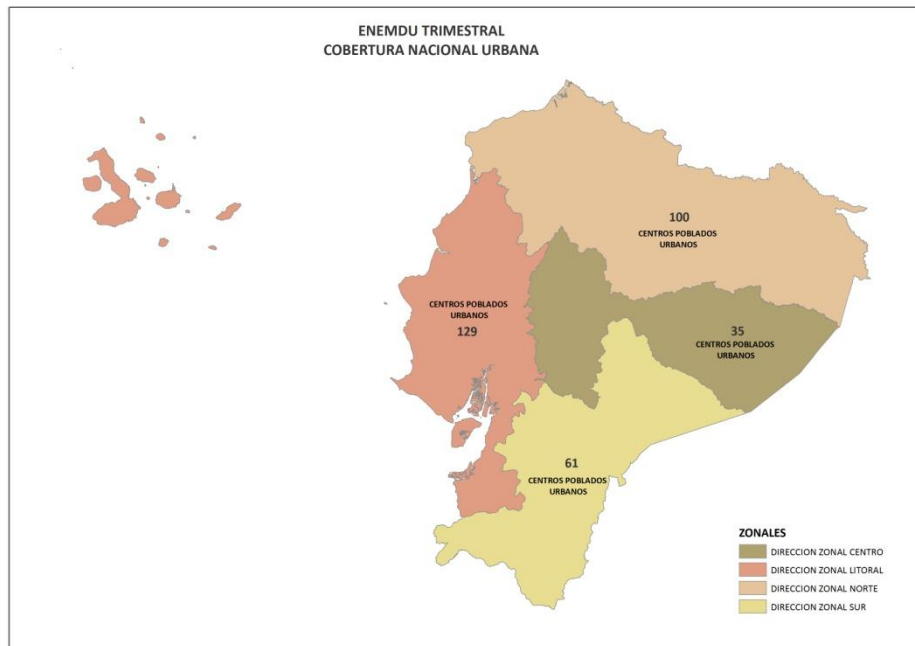

Encuesta Semestral

• **Cobertura:** nacional, regional y provincial, a nivel urbano y rural.

• **Número de viviendas encuestadas: 31.092.**

• **Número de centros poblados urbanos y rurales: 1.024**

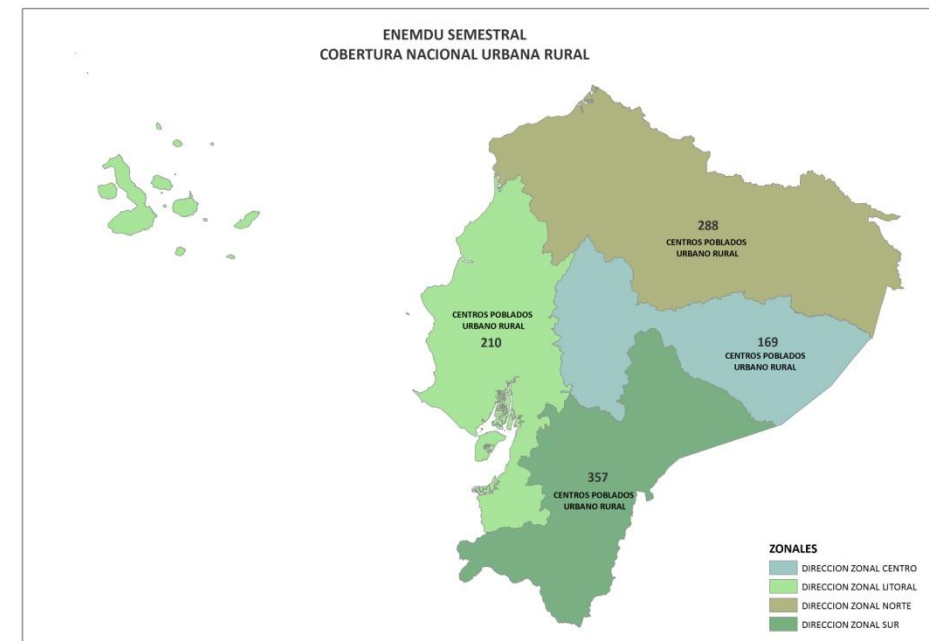



Definiciones

Población en edad de trabajar (PET)¹: Comprende a todas las personas de 10 años y más.

Población económicamente activa (PEA)¹: Personas de 10 años y más que trabajaron al menos 1 hora en la semana de referencia o aunque no trabajaron, tuvieron trabajo (ocupados); o bien aquellas personas que no tenían empleo pero estaban disponibles para trabajar y buscan empleo (desocupados).

Desempleados¹: Personas de 10 años y más que, en el período de referencia, presentan simultáneamente las siguientes características: i) Sin empleo, no estuvo ocupado la semana pasada y están disponibles para trabajar y ii) buscaron trabajo o realizaron gestiones concretas para conseguir empleo o para establecer algún negocio en las cuatro semanas anteriores.

Subempleados¹: Personas que trabajaron o tuvieron un empleo durante el período de referencia considerado, pero estaban dispuestas y disponibles para modificar situación laboral a fin de aumentar la duración o la productividad de su trabajo, cumpliendo las siguientes condiciones:

- Haber trabajado menos de 40 horas.
- Desean trabajar más horas, es decir, tener otro empleo además de su empleo(s) actual(es).
- Estar disponibles para trabajar más horas.

Incluyen adicionalmente otras formas de subempleo.

Ocupados plenos¹: Población constituida por personas ocupadas de 10 años y más que trabajan, como mínimo, la jornada legal de trabajo y tienen ingresos superiores al salario unificado legal y no desean trabajar más horas (no realizaron gestiones), o bien que trabajan menos de 40 horas y sus ingresos son superiores al salario unificado legal y no desean trabajar más horas (no realizaron gestiones).

Ocupados no clasificados¹.- Son aquellas personas ocupadas que no se pueden clasificar en ocupados plenos u otras formas de subempleo, por falta de datos en los ingresos.

Tasa de desempleo. Es el porcentaje que resulta del cociente entre el número de desocupados y la PEA.

Tasa de subempleo bruta. Es el porcentaje que resulta del cociente entre el número de subempleados y la PEA.

Tasa de ocupación plena. Es el porcentaje que resulta del cociente entre el número de ocupados plenos y la PEA.

Tasa de participación bruta. Número de personas de 10 años y más económicamente activas (PEA), expresado como porcentaje de la población total en un determinado año.

Tasa de participación global. Es el porcentaje que resulta del cociente entre la Población Económicamente Activa (PEA) y la Población en Edad de Trabajar (PET).



Clasificación de la población

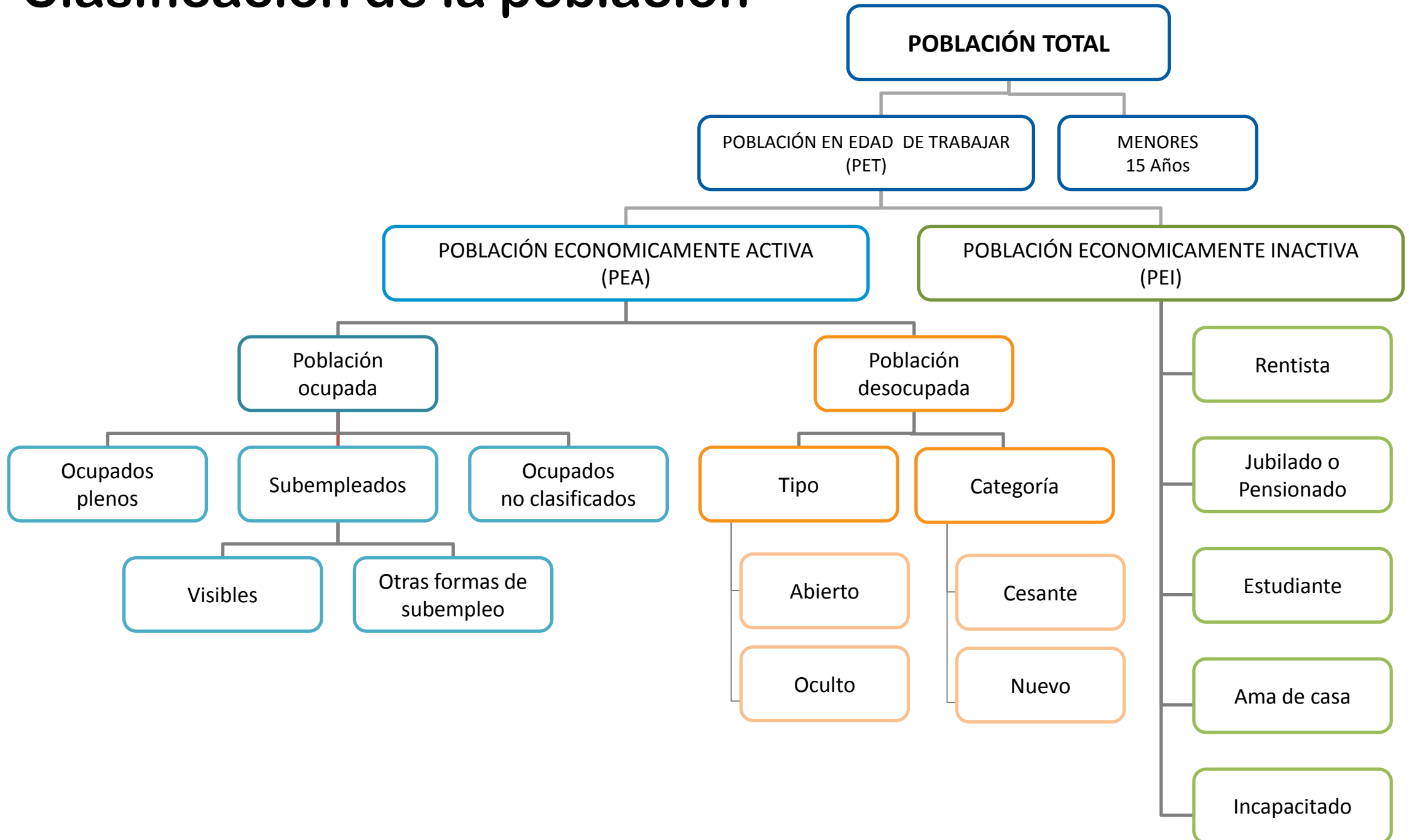



Contenido

1. Aspectos Metodológicos
- 2. Evolución de Indicadores Laborales:**
 - 2.1. Nacional**
 - 2.2. Urbano
 - 2.3. Rural
3. Caracterización de la Condición de Actividad Urbana
 - 3.1. Ocupación Plena
 - 3.2. Subempleo
 - 3.3. Desempleo
4. Condiciones de Trabajo

Composición de la población: Total nacional

Durante septiembre 2014 a nivel nacional se tiene:

- De la población total el **70,17%** está en edad de trabajar
- El **63,40%** de la población en edad de trabajar se encuentra económicamente activa.
- De la población económicamente activa el **96,10%** son ocupados.

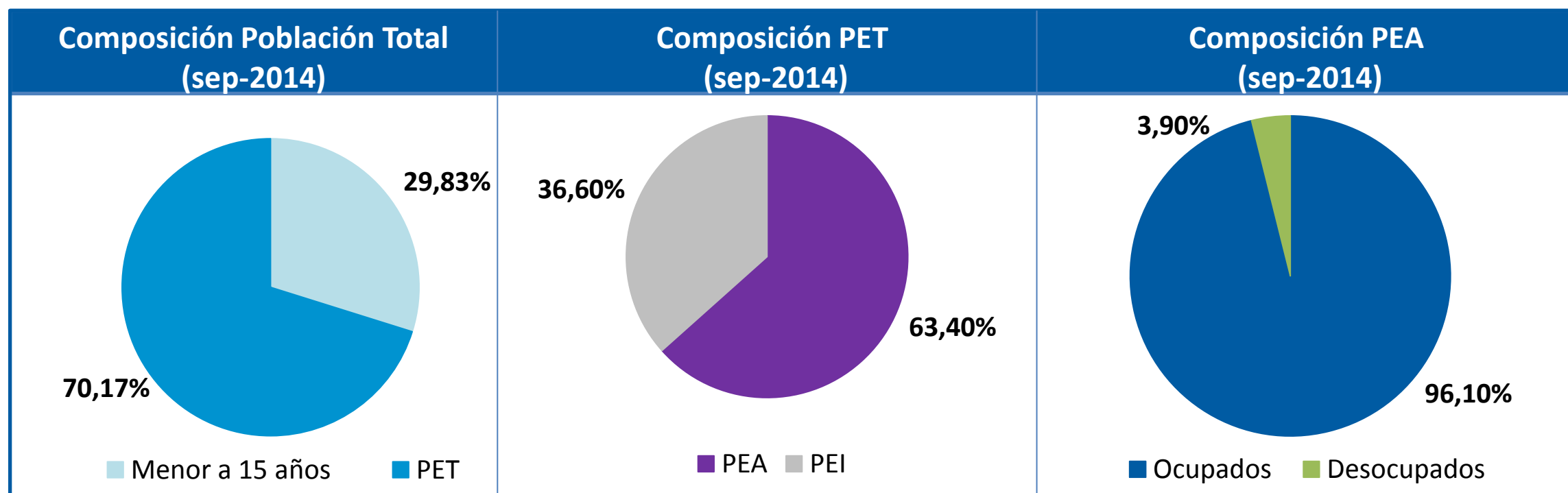

PET= Población en edad de trabajar, PEA= Población Económicamente Activa



Evolución de indicadores laborales: Total nacional

Durante septiembre 2014, la tasa de ocupación plena a nivel nacional es de **44,57%** y la tasa de desempleo es de **3,90%**.

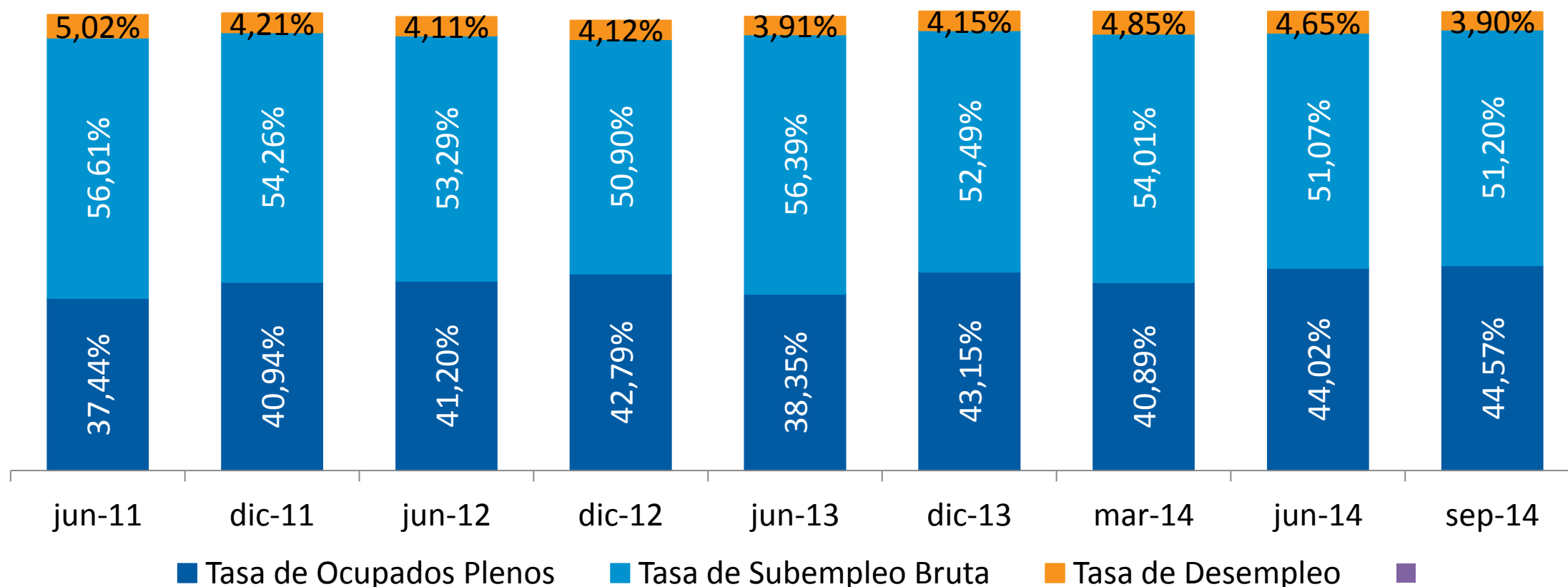

Nota: La tasa de Ocupados no Clasificados completa el 100% de la distribución; en SEP-2014 fue 0,33%.

Ocupados no Clasificados: aquellas personas ocupadas que no se pueden clasificar por falta de datos en los ingresos

Composición de la población: Total nacional

Durante septiembre 2014 a nivel nacional:

- La población en edad de trabajar (PET) es de **11,2** millones de personas.
- La población económicamente activa (PEA) es de **7,1** millones de personas
- La población económicamente inactiva (PEI) es de **4,1** millones de personas.

	jun-12	dic-12	jun-13	dic-13	mar-14	jun-14	sep-14
Población Total	14.578.732	14.682.556	14.787.691	15.872.755	15.935.761	16.027.466	16.061.963
Población Menor a 15 años	3.905.374	3.818.409	3.794.152	4.672.384	4.697.080	4.790.673	4.791.894
Población en Edad de Trabajar (PET)	10.673.358	10.864.147	10.993.539	11.200.371	11.238.681	11.236.793	11.270.069
Población Económicamente Activa (PEA)	6.870.842	6.701.263	6.999.745	6.952.986	7.048.410	6.967.747	7.145.197
Ocupados	6.588.271	6.425.089	6.725.795	6.664.241	6.706.314	6.643.458	6.866.776
Ocupados Plenos	2.830.530	2.867.143	2.684.278	3.000.003	2.881.802	3.067.548	3.184.863
Subempleados	3.661.472	3.411.146	3.946.982	3.649.775	3.806.754	3.558.587	3.658.621
Visibles	531.023	466.065	663.709	637.055	694.153	651.920	720.411
Otras formas	3.130.449	2.945.081	3.283.273	3.012.720	3.112.601	2.906.667	2.938.210
Ocupados No Clasificados	96.269	146.800	94.535	14.463	17.758	17.324	23.291
Desocupados	282.571	276.174	273.951	288.745	342.096	324.289	278.421
Desempleo Abierto	224.048	210.173	218.894	205.127	268.520	260.100	224.996
Desempleo Oculto	58.523	66.001	55.057	83.618	73.576	64.189	53.425
Cesantes (*)	194.431	166.212	185.092	168.649	247.754	200.508	195.086
Trabajadores nuevos (*)	88.140	109.962	88.859	120.096	94.342	123.781	83.336
Población Económicamente Inactiva (PEI)	3.802.516	4.162.884	3.993.794	4.247.385	4.190.271	4.269.046	4.124.872

Nota: En el contexto de cambio del marco maestro de muestreo de las encuestas de hogares, desde septiembre 2013 se incluye estimaciones de población a partir de las proyecciones de población 2010. Los cambios en tendencias de crecimiento poblacional entre septiembre 2013 y anteriores períodos responden a la inclusión de este ajuste de población. Antes de septiembre del 2013 se utilizaba para ponderar la población el ejercicio de proyecciones del población en base al Censo de Población 2001. Este procedimiento no afecta las estimaciones de los diferentes indicadores calculados del mercado laboral presentados en este documento ni sus series históricas.



Contenido

1. Aspectos Metodológicos
- 2. Evolución de Indicadores Laborales:**
 - 2.1. Nacional
 - 2.2. Urbano**
 - 2.3. Rural
3. Caracterización de la Condición de Actividad Urbana
 - 3.1.. Ocupación Plena
 - 3.2. Subempleo
 - 3.3. Desempleo
4. Condiciones de Trabajo

Composición de la población: Total urbano

Durante septiembre 2014, a nivel urbano se tiene:

- De la población total el **71,77%** está en edad de trabajar
- El **62,28%** de la población en edad de trabajar se encuentra económicamente activa.
- De la población económicamente activa el **95,33%** son ocupados.

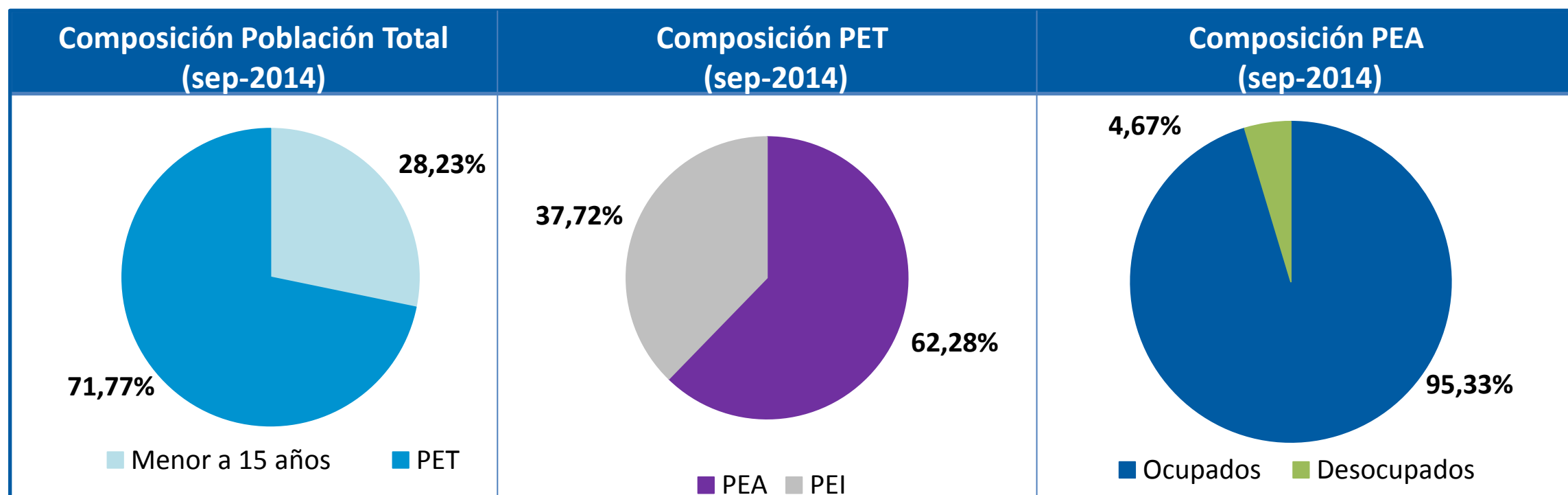

PET= Población en edad de trabajar, PEA= Población Económicamente Activa

Evolución de indicadores laborales: Total urbano

Entre septiembre de 2013 y septiembre de 2014, la tasa de ocupación plena a nivel nacional, aumenta en **3,49** puntos porcentuales. El incremento **es estadísticamente significativo**, al 95% de confianza.

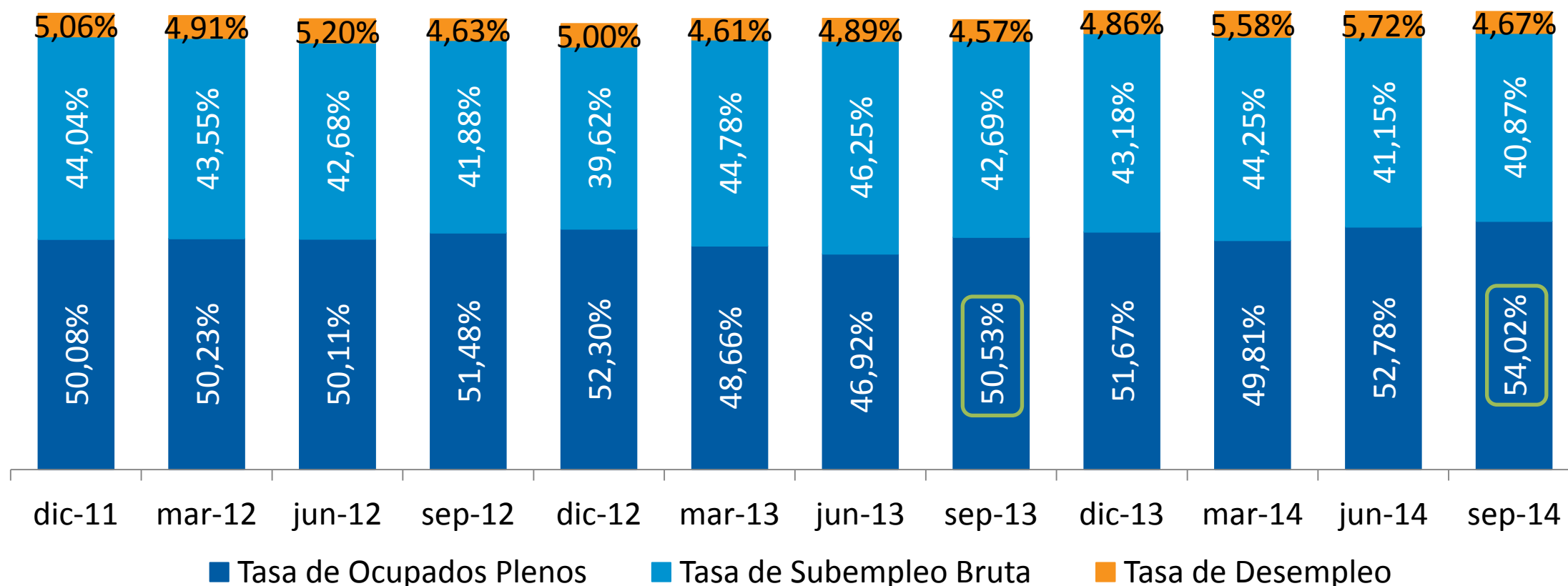

Nota: La tasa de Ocupados no Clasificados completa el 100% de la distribución; en SEP-2014 fue 0,44% y en SEP-2013 fue 2,21%.

Ocupados no Clasificados: aquellas personas ocupadas que no se pueden clasificar por falta de datos en los ingresos

Composición de la población: Total urbano

En el trimestre de septiembre 2014 a nivel urbano:

- La población en edad de trabajar (PET) es de **7,8** millones de personas.
- La población económicamente activa (PEA) es de **4,8** millones de personas
- La población económicamente inactiva (PEI) es de **2,9** millones de personas.

	sep-07	sep-08	sep-09	sep-10	sep-11	sep-12	sep-13	mar-14	jun-14	sep-14
Población Total	9.034.491	9.161.711	9.307.583	9.440.704	9.577.583	9.711.184	10.280.345	10.776.249	10.836.812	10.885.953
Población Menor a 15 años	2.656.251	2.615.162	2.602.960	2.528.551	2.499.287	2.482.358	2.751.758	3.018.245	3.077.556	3.073.507
Población en Edad de Trabajar (PET)	6.378.241	6.546.549	6.704.623	6.912.152	7.078.296	7.228.826	7.528.587	7.758.004	7.759.256	7.812.446
Población Económicamente Activa (PEA)	4.479.504	4.471.493	4.405.830	4.471.613	4.398.149	4.482.460	4.706.698	4.767.297	4.804.595	4.865.302
Ocupados	4.161.622	4.156.045	4.006.694	4.137.883	4.154.217	4.274.743	4.491.665	4.501.505	4.529.978	4.638.310
Ocupados Plenos	1.841.264	1.867.501	1.651.252	1.890.652	2.114.217	2.307.597	2.378.325	2.374.637	2.536.069	2.628.452
Subempleados	2.282.359	2.268.319	2.261.100	2.200.992	1.999.516	1.877.111	2.009.398	2.109.590	1.977.219	1.988.584
Visibles	525.937	433.868	502.916	458.711	379.262	360.200	333.344	403.367	390.607	403.776
Otras formas	1.756.422	1.834.451	1.758.184	1.742.281	1.620.253	1.516.911	1.676.054	1.706.223	1.586.612	1.584.807
Ocupados No Clasificados	37.999	20.225	94.343	46.239	40.484	90.036	103.941	17.279	16.691	21.274
Desocupados	317.882	315.449	399.136	333.731	243.933	207.716	215.033	265.791	274.616	226.992
Desempleo Abierto	244.785	242.305	318.008	274.359	212.134	185.894	188.142	223.140	225.743	191.448
Desempleo Oculto	73.096	73.144	81.129	59.372	31.799	21.822	26.892	42.651	48.874	35.544
Cesantes (*)	229.477	212.349	308.105	259.927	208.005	157.057	175.781	194.577	178.414	167.775
Trabajadores nuevos (*)	88.405	103.100	91.032	73.804	35.928	50.659	39.252	71.214	96.202	59.217
Población Económicamente Inactiva (PEI)	1.898.737	2.075.056	2.298.792	2.440.539	2.680.147	2.746.366	2.821.889	2.990.707	2.954.662	2.947.145

Nota: En el contexto de cambio del marco maestro de muestreo de las encuestas de hogares, desde septiembre 2013 se incluye estimaciones de población a partir de las proyecciones de población 2010. Los cambios en tendencias de crecimiento poblacional entre septiembre 2013 y anteriores períodos responden a la inclusión de este ajuste de población. Antes de septiembre del 2013 se utilizaba para ponderar la población el ejercicio de proyecciones de la población en base al Censo de Población 2001. Este procedimiento no afecta las estimaciones de los diferentes indicadores calculados del mercado laboral presentados en este documento ni sus series históricas.

Evolución de indicadores laborales: 5 ciudades

Tasa de ocupación plena

Durante el periodo comprendido entre septiembre 2013 y septiembre 2014, en las ciudades de **Quito** y **Guayaquil** se registran incrementos de **9,19** y **5,12** puntos porcentuales respectivamente, estas variaciones son estadísticamente significativas un nivel de confianza del 95%.

Periodo	Quito	Guayaquil	Cuenca	Machala	Ambato
mar-13	60,07%	52,77%	64,71%	50,57%	41,50%
jun-13	57,37%	46,10%	63,65%	48,91%	39,74%
sep-13	58,63%	52,53%	65,58%	49,81%	44,63%
dic-13	65,29%	53,10%	64,65%	55,83%	47,98%
mar-14	67,65%	54,59%	60,14%	50,47%	45,42%
jun-14	68,36%	54,02%	63,90%	49,94%	46,68%
sep-14	67,82%	57,65%	65,55%	55,42%	49,01%

Evolución de indicadores laborales: 5 ciudades

Tasa de subempleo

La tasa de subempleo, en septiembre 2014, para la ciudad de **Quito** se ubicó en **25,50%**, frente al **30,46 %** del mismo periodo del año anterior; esto implica una disminución de **4,96** puntos porcentuales, estadísticamente significativa a un nivel de confianza del 95%.

Periodo	Quito	Guayaquil	Cuenca	Machala	Ambato
mar-13	31,74%	39,76%	31,31%	43,84%	50,79%
jun-13	34,15%	44,86%	31,55%	44,27%	52,28%
sep-13	30,46%	40,40%	29,93%	44,02%	50,34%
dic-13	29,93%	41,11%	31,68%	40,25%	48,54%
mar-14	26,94%	38,69%	36,44%	45,73%	48,77%
jun-14	26,01%	38,97%	32,60%	46,82%	47,94%
sep-14	25,50%	38,31%	30,28%	41,85%	46,08%

Evolución de indicadores laborales: 5 ciudades

Tasa de desempleo

La mayor disminución en la tasa de desempleo por ciudades auto-representadas se registra en **Guayaquil**: en septiembre del 2014 se registró **3,86%**, frente al **5,51%** en el mismo periodo del año anterior, esto es un decremento de **1,6** puntos porcentuales. La diferencia es estadísticamente significativa.

Periodo	Quito	Guayaquil	Cuenca	Machala	Ambato
mar-13	4,06%	5,46%	3,15%	4,21%	4,39%
jun-13	4,44%	5,97%	4,52%	3,68%	4,53%
sep-13	4,67%	5,51%	4,29%	3,18%	3,62%
dic-13	4,04%	5,74%	3,68%	3,83%	3,39%
mar-14	4,34%	6,13%	3,23%	3,80%	5,81%
jun-14	4,16%	6,97%	3,37%	3,08%	5,04%
sep-14	4,91%	3,86%	4,17%	2,73%	4,86%



Contenido

1. Aspectos Metodológicos
- 2. Evolución de Indicadores Laborales:**
 - 2.1. Nacional
 - 2.2. Urbano
 - 2.3. Rural**
3. Caracterización de la Condición de Actividad Urbana
 - 3.1. Ocupación Plena
 - 3.2. Subempleo Bruto
 - 3.3. Desempleo
4. Condiciones de Trabajo



Composición de la población: Total rural

Durante septiembre 2014 a nivel rural se tiene:

- Del 100% de la población, **66,80%** está en edad de trabajar.
- De la población en edad de trabajar, el **65,94%** se encuentran económicamente activa
- De la población económicamente activa, el **97,74%** se encuentran ocupados.

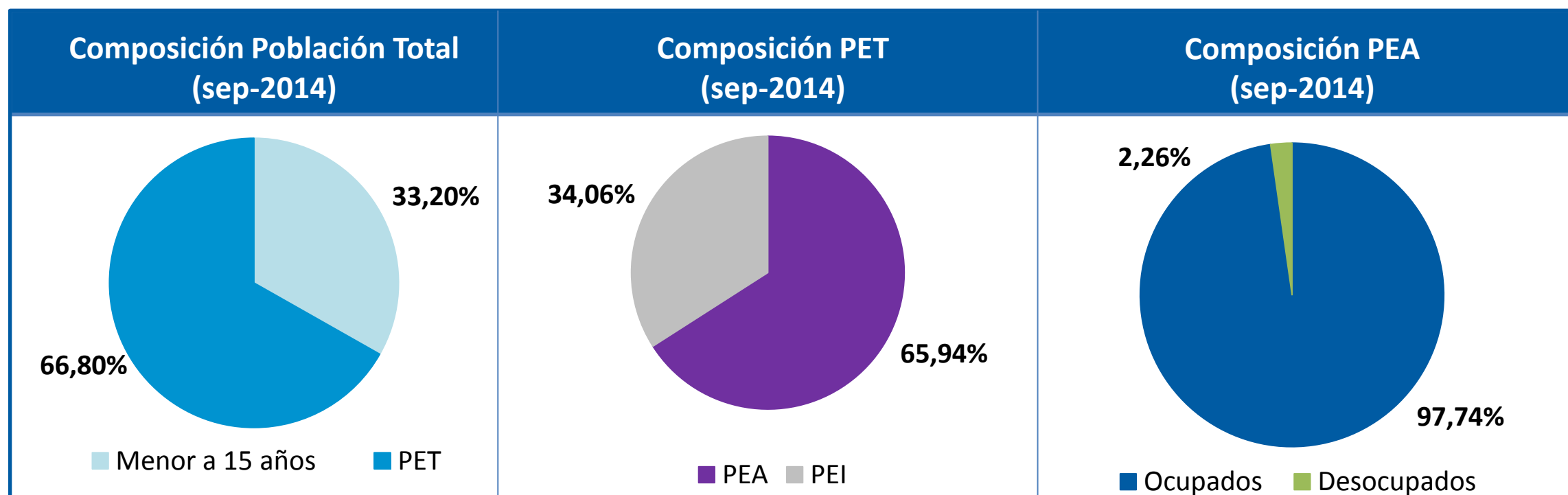

PET= Población en edad de trabajar, PEA= Población Económicamente Activa



Evolución de indicadores laborales: Total rural

Durante septiembre 2014, la tasa de ocupación plena para el área rural es de **24,41%** y la tasa de desempleo es de **2,26%**.

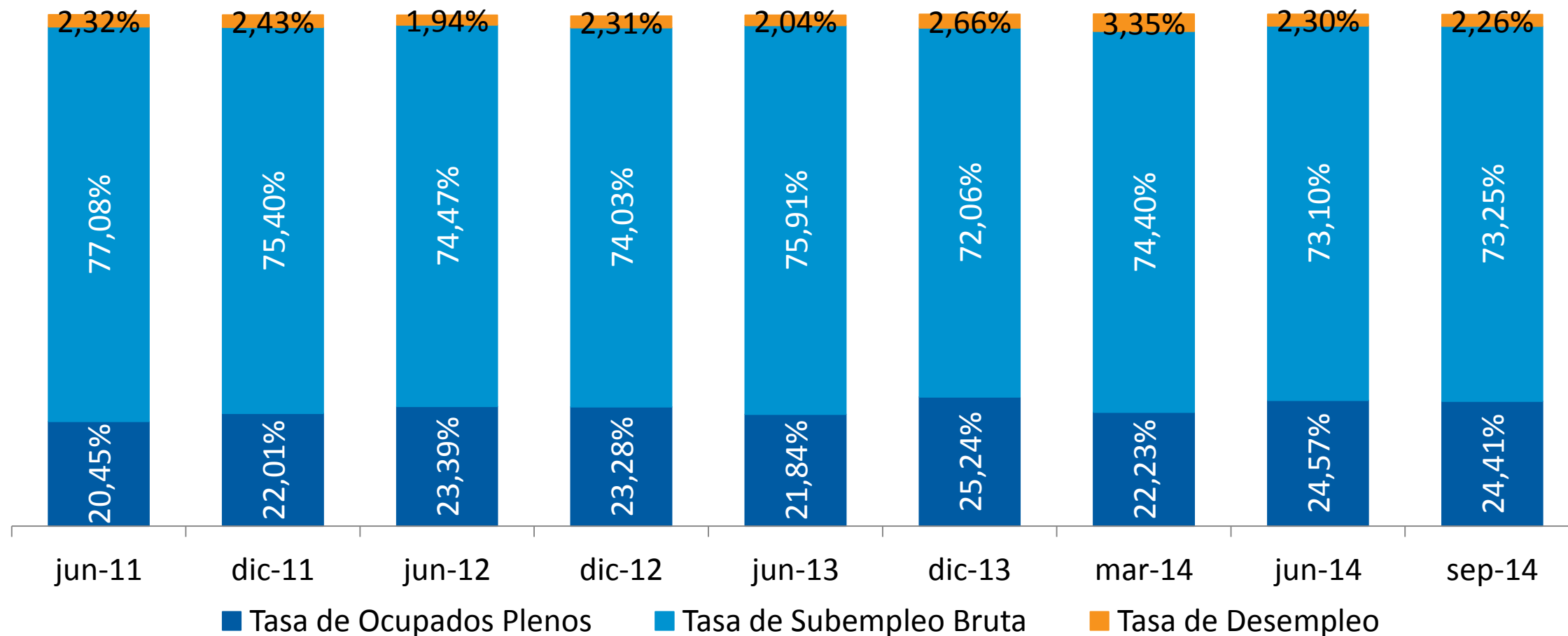

Nota: La tasa de Ocupados no Clasificados completa el 100% de la distribución; en SEP-2014 fue 0,09%.

Ocupados no Clasificados: aquellas personas ocupadas que no se pueden clasificar por falta de datos en los ingresos

Composición de la población: Total rural

En el trimestre septiembre 2014 a nivel rural:

- La población en edad de trabajar (PET) es de **3,4** millones de personas.
- La población económicamente activa (PEA) es de **2,2** millones de personas
- La población económicamente inactiva (PEI) es de **1,1** millones de personas.

	jun-12	dic-12	jun-13	dic-13	mar-14	jun-14	sep-14
Población Total	4.899.633	4.936.638	4.972.303	5.151.139	5.159.512	5.190.654	5.176.010
Población Menor a 15 años	1.433.344	1.395.041	1.372.216	1.668.492	1.678.835	1.713.117	1.718.387
Población en Edad de Trabajar (PET)	3.466.289	3.541.598	3.600.087	3.482.647	3.480.677	3.477.537	3.457.623
Población Económicamente Activa (PEA)	2.292.423	2.196.907	2.392.250	2.242.838	2.281.113	2.163.152	2.279.895
Ocupados	2.247.922	2.146.071	2.343.405	2.183.111	2.204.809	2.113.480	2.228.466
Ocupados Plenos	536.142	511.530	522.375	566.069	507.165	531.479	556.411
Subempleados	1.707.190	1.626.329	1.815.994	1.616.137	1.697.164	1.581.368	1.670.038
Visibles	199.970	191.174	229.123	257.360	290.786	261.313	316.635
Otras formas	1.507.220	1.435.154	1.586.871	1.358.777	1.406.378	1.320.055	1.353.403
Ocupados No Clasificados	4.591	8.212	5.036	905	479	633	2.017
Desocupados	44.501	50.835	48.845	59.727	76.304	49.672	51.429
Desempleo Abierto	24.721	29.489	30.250	31.411	45.379	34.357	33.548
Desempleo Oculto	19.780	21.346	18.595	28.317	30.925	15.316	17.881
Cesantes (*)	21.579	24.358	29.147	26.342	53.177	22.093	27.311
Trabajadores nuevos (*)	22.922	26.478	19.698	33.386	23.127	27.579	24.118
Población Económicamente Inactiva (PEI)	1.173.866	1.344.691	1.207.836	1.239.809	1.199.564	1.314.384	1.177.728

Nota: En el contexto de cambio del marco maestro de muestreo de las encuestas de hogares, desde septiembre 2013 se incluye estimaciones de población a partir de las proyecciones de población 2010. Los cambios en tendencias de crecimiento poblacional entre septiembre 2013 y anteriores períodos responden a la inclusión de este ajuste de población. Antes de septiembre del 2013 se utilizaba para ponderar la población el ejercicio de proyecciones de la población en base al Censo de Población 2001. Este procedimiento no afecta las estimaciones de los diferentes indicadores calculados del mercado laboral presentados en este documento ni sus series históricas.



Contenido

1. Aspectos Metodológicos
2. Evolución de Indicadores Laborales:
 - 2.1. Nacional
 - 2.2. Urbano
 - 2.3. Rural
- 3. Caracterización de la Condición de Actividad Urbana**
 - 3.1 . Ocupados**
 - 3.2 . Ocupación Plena
 - 3.3. Subempleo
 - 3.4. Desempleo
4. Condiciones de Trabajo

Ocupados por sexo: Total urbano

Entre septiembre 2013 y septiembre 2014, la tasa de ocupación global aumenta en **0,1** puntos porcentuales para hombres y en **0,6** puntos porcentuales para mujeres.

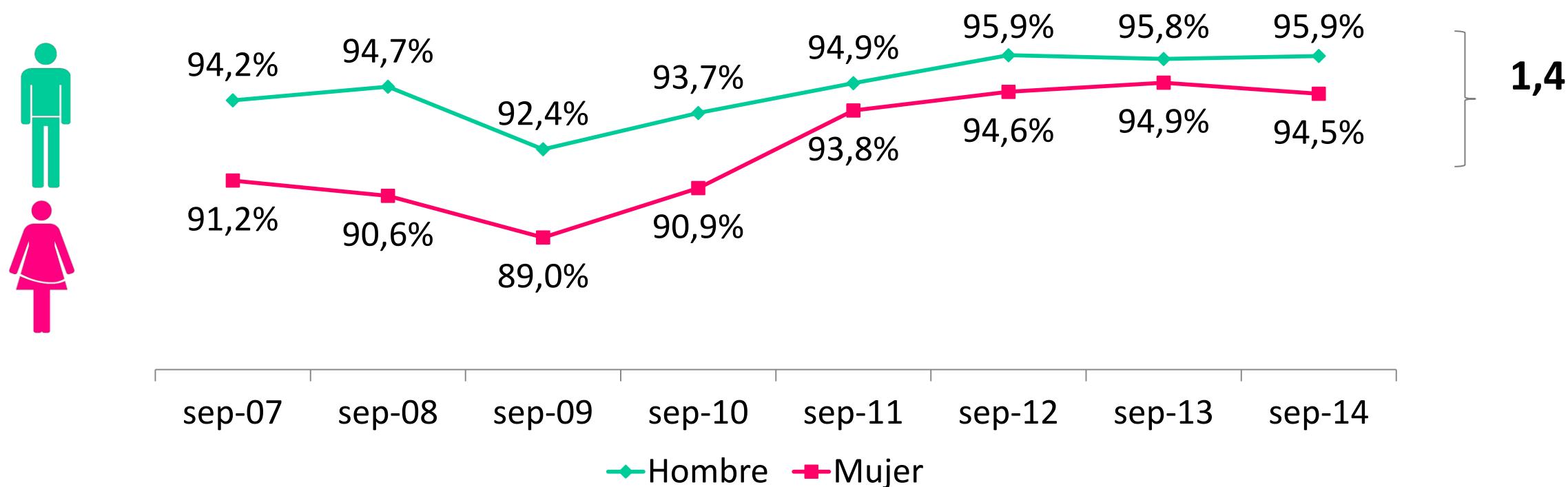

La tasa de ocupación plena para los hombres es **1,4** puntos porcentuales mayor que la de las mujeres. Esta diferencia *no es estadísticamente significativa*.



Composición de los ocupados por tipo de empleador: Total urbano

De cada 10 plazas de trabajo **8** son generadas por el sector privado, y dos son generadas por el sector público.

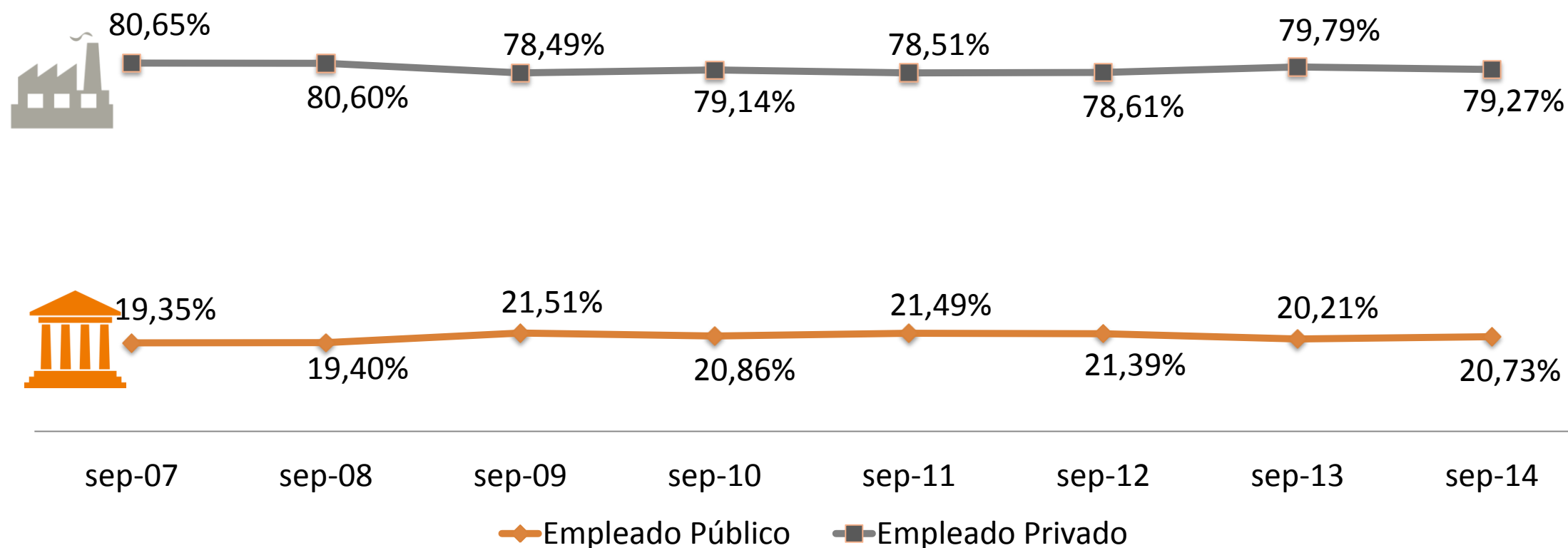

En la distribución del 100 % no está incluido: trabajador del hogar no remunerado, trabajador no remunerado en otro hogar, ayudante no remunerado de asalariado/jornalero, patrono, cuenta propia, empleada doméstica.

Composición de los ocupados por rama de actividad:

Total urbano

En el último año, la participación de ocupados en la rama de actividad de comercio, disminuye en aproximadamente **1,3** puntos porcentuales.

Rama de actividad	sep-07	sep-08	sep-09	sep-10	sep-11	sep-12	sep-13	sep-14
Comercio	27,15%	27,25%	23,33%	25,14%	24,47%	26,31%	25,46%	24,16%
Manufactura (incluida refinación de petróleo)	13,51%	13,28%	13,54%	13,97%	12,98%	12,49%	12,18%	12,36%
Enseñanza y Servicios sociales y de salud	10,89%	11,40%	11,54%	11,83%	11,54%	10,91%	10,91%	10,55%
Agricultura, ganadería, caza y silvicultura y pesca	7,58%	6,95%	7,51%	7,01%	6,83%	8,32%	6,99%	7,77%
Construcción	6,70%	7,31%	7,36%	7,35%	7,34%	6,74%	7,42%	7,68%
Alojamiento y servicios de comida	6,55%	6,02%	6,62%	6,18%	7,08%	7,10%	6,19%	7,45%
Transporte	6,22%	6,07%	6,39%	6,48%	7,39%	6,72%	7,10%	6,74%
Actividades profesionales, técnicas y administrativas	4,38%	4,45%	5,04%	5,07%	5,37%	5,27%	6,28%	6,12%
Administración pública, defensa y seguridad social	4,27%	4,45%	4,78%	4,30%	5,03%	4,94%	4,86%	5,25%
Otros Servicios	3,97%	4,29%	4,41%	4,64%	4,02%	3,36%	4,25%	3,68%
Servicio doméstico	4,09%	3,91%	3,85%	3,45%	3,58%	3,14%	3,21%	3,10%
Correo y Comunicaciones	1,86%	1,95%	2,49%	1,77%	1,58%	1,71%	1,55%	1,72%
Actividades de servicios financieros	1,45%	1,45%	1,59%	1,79%	1,74%	1,82%	1,88%	1,72%
Suministro de electricidad y agua	0,64%	0,70%	0,91%	0,63%	0,62%	0,66%	1,11%	1,03%
Petróleo y minas	0,46%	0,51%	0,64%	0,39%	0,43%	0,51%	0,62%	0,65%

Nota: La rama de actividad **Otros Servicios** incluye: Actividades inmobiliarias - Artes, entretenimiento y recreación - Actividades de organizaciones extraterritoriales - Otras actividades de servicios - No especificado



Contenido

1. Aspectos Metodológicos
2. Evolución de Indicadores Laborales:
 - 2.1. Nacional
 - 2.2. Urbano
 - 2.3. Rural
- 3. Caracterización de la Condición de Actividad Urbana**
 - 3.1 . Ocupados
 - 3.2 . Ocupación Plena**
 - 3.3. Subempleo
 - 3.4. Desempleo
4. Condiciones de Trabajo

Ocupación plena por sexo: Total urbano

Entre septiembre 2013 y septiembre 2014, la tasa de ocupación plena aumenta en **2,37** puntos porcentuales para hombres y en **4,90** puntos porcentuales para mujeres.

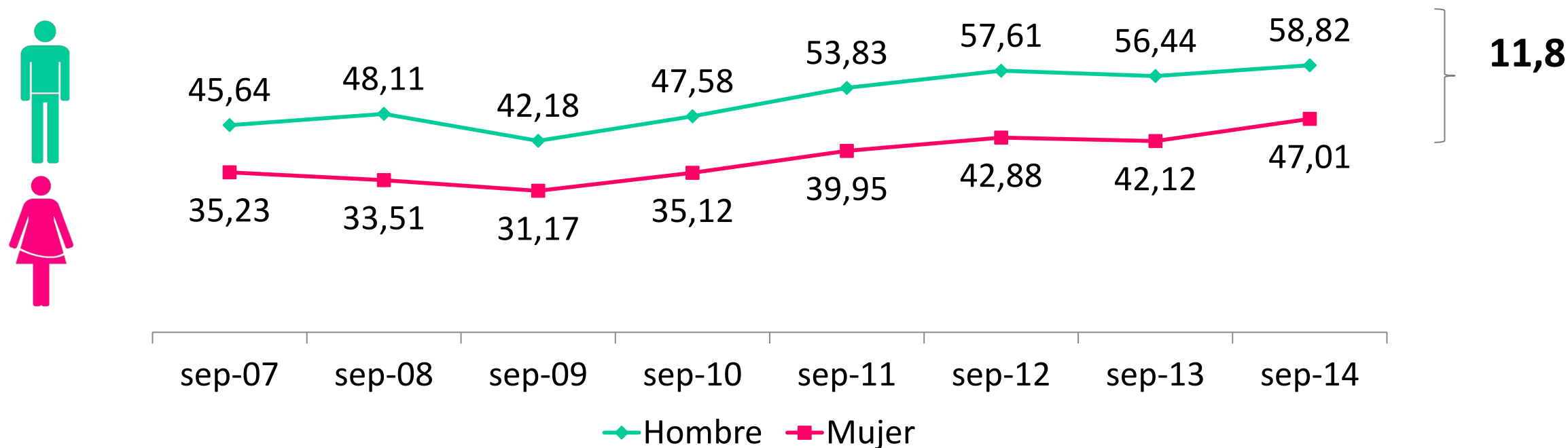

La tasa de ocupación plena para los hombres es **11,8** puntos porcentuales mayor que la de las mujeres. Para septiembre 2014, esta diferencia es *estadísticamente significativa*.

Composición de la ocupación plena por tipo de empleador: Total urbano

De cada 10 plazas de trabajo **8** son generadas por el sector privado, y dos son generadas por el sector público.

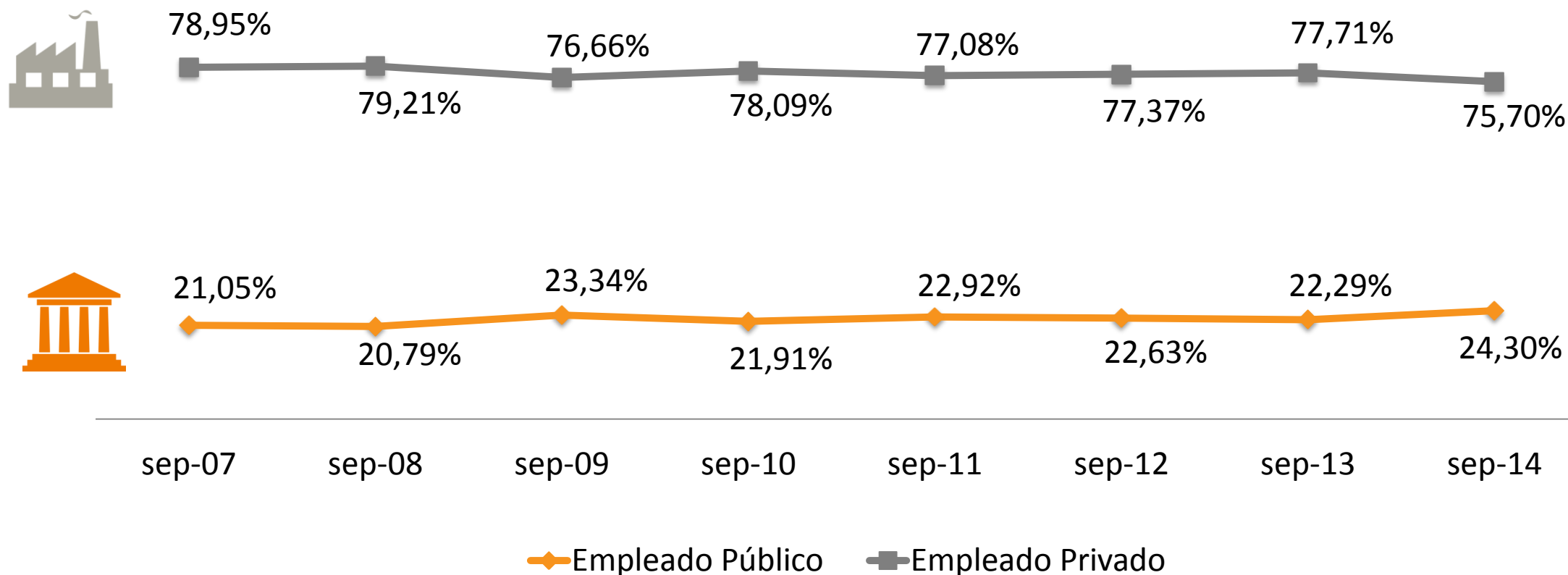

En la distribución del 100 % no está incluido: trabajador del hogar no remunerado, trabajador no remunerado en otro hogar, ayudante no remunerado de asalariado/jornalero, patrono, cuenta propia, empleada doméstica.

Composición de la ocupación plena por rama de actividad: Total urbano

En el último año, la participación de ocupados plenos en la rama de actividad de comercio, disminuye en aproximadamente **1,27** puntos porcentuales.

Rama de actividad	sep-07	sep-08	sep-09	sep-10	sep-11	sep-12	sep-13	sep-14
Comercio	24,10%	24,00%	19,34%	20,15%	20,37%	22,24%	20,55%	19,28%
Enseñanza y Servicios sociales y de salud	12,70%	13,57%	14,29%	14,92%	14,22%	13,87%	14,26%	14,57%
Manufactura (incluida refinación de petróleo)	13,05%	13,78%	13,02%	14,48%	13,53%	13,15%	11,74%	12,81%
Transporte	7,97%	7,62%	7,17%	8,02%	8,46%	8,47%	8,41%	8,09%
Construcción	6,69%	7,67%	7,81%	7,70%	7,96%	7,42%	7,95%	7,95%
Administración pública, defensa; planes	6,01%	6,19%	7,27%	6,66%	7,49%	6,80%	7,16%	7,77%
Actividades profesionales, técnicas y administrativas	5,98%	5,66%	6,29%	6,45%	6,23%	6,48%	8,19%	7,47%
Alojamiento y servicios de comida	5,64%	4,96%	5,24%	4,72%	5,61%	5,80%	4,80%	5,52%
Agricultura, ganadería, caza y silvicultura	5,15%	4,86%	6,46%	4,73%	4,73%	5,22%	5,19%	4,83%
Servicio doméstico	5,15%	3,54%	3,68%	3,10%	2,89%	2,75%	3,14%	2,99%
Actividades de servicios financieros	2,14%	2,25%	2,10%	3,11%	2,88%	2,63%	2,57%	2,73%
Correo y Comunicaciones	1,86%	1,77%	2,60%	2,01%	1,83%	1,84%	1,91%	1,98%
Otros Servicios	2,16%	2,58%	2,37%	2,57%	2,22%	1,80%	2,18%	1,94%
Suministro de electricidad y agua	0,83%	0,83%	1,24%	0,70%	0,79%	0,86%	0,94%	1,09%
Petróleo y minas	0,59%	0,72%	1,12%	0,69%	0,78%	0,68%	1,01%	0,98%

Nota: La rama de actividad **Otros Servicios** incluye: Actividades inmobiliarias - Artes, entretenimiento y recreación - Actividades de organizaciones extraterritoriales - Otras actividades de servicios - No especificado



Contenido

1. Aspectos Metodológicos
2. Evolución de Indicadores Laborales:
 - 2.1. Nacional
 - 2.2. Urbano
 - 2.3. Rural
- 3. Caracterización de la Condición de Actividad Urbana**
 - 3.1 . Ocupados
 - 3.2 . Ocupación Plena
 - 3.3. Subempleo**
 - 3.4. Desempleo
4. Condiciones de Trabajo

Subocupación por sexo: Total urbano

La tasa de subempleo por sexo, entre septiembre 2013 y septiembre 2014, registra una disminución de **3,98** puntos porcentuales en las mujeres y de **0,19** puntos porcentuales para los hombres.

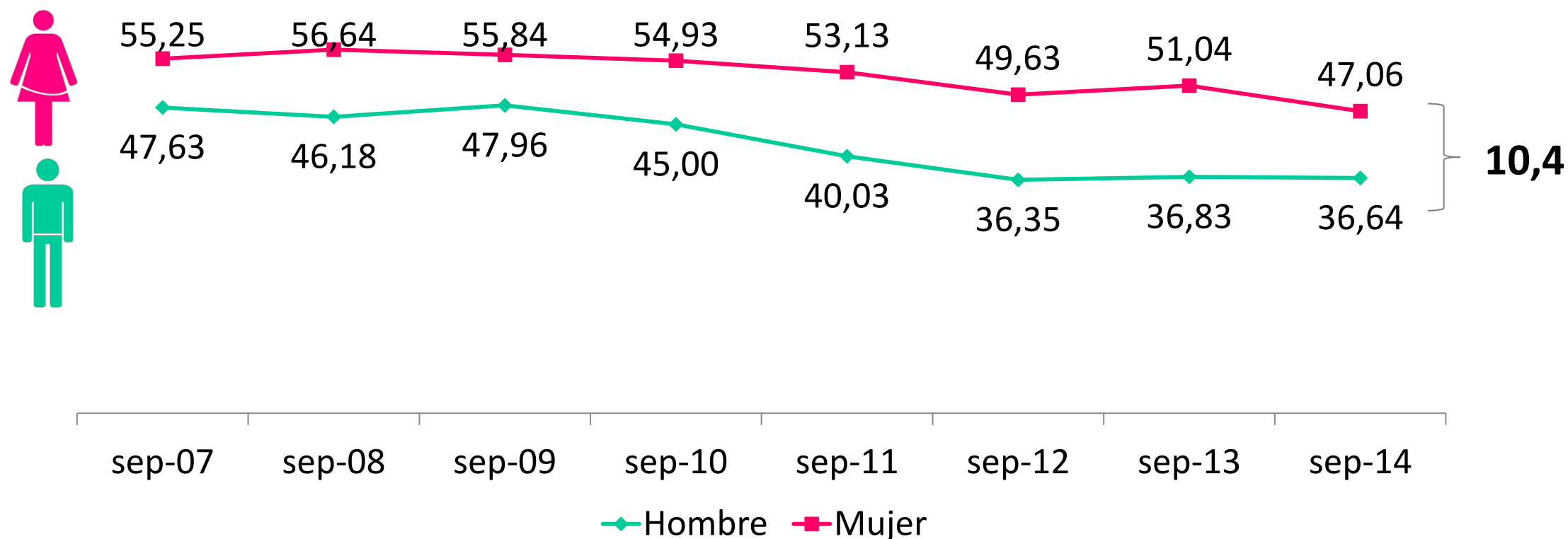

La tasa de subocupación para los hombres es **10,4** puntos porcentuales menor que la de las mujeres. Esta diferencia es ***estadísticamente significativa***.



Composición de la subocupación por tipo de trabajo: Total urbano

Entre septiembre 2013 y septiembre 2014, la participación de subocupados en el empleo asalariado registra una disminución de **1,1** puntos porcentuales; mientras que en el empleo independiente disminución en **1,1** puntos porcentuales.

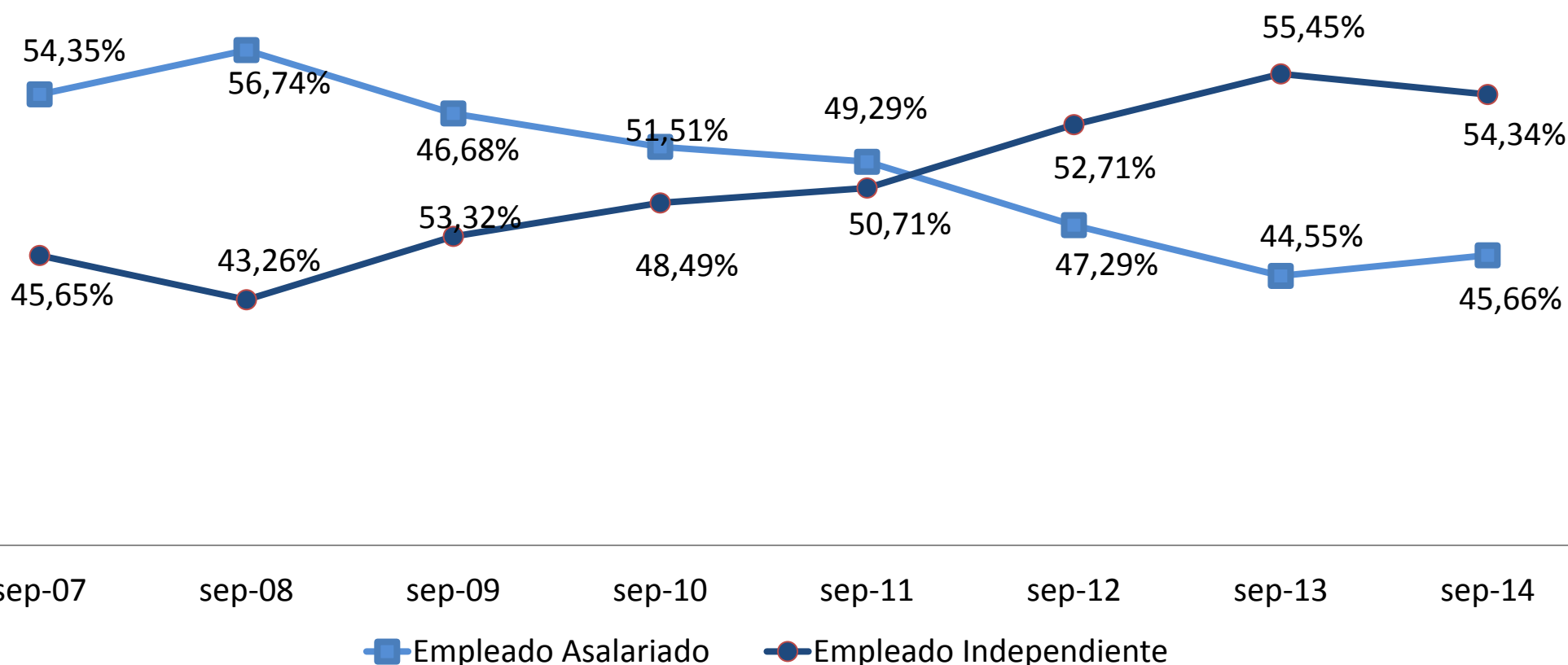
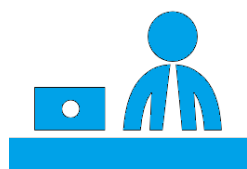

Composición de la subocupación plena por rama de actividad: Total urbano

En el último año, la participación de subocupados en la rama de actividad de comercio, disminuye en **0,92** puntos porcentuales.

Rama de actividad	sep-07	sep-08	sep-09	sep-10	sep-11	sep-12	sep-13	sep-14
Comercio	29,86%	30,06%	26,17%	29,39%	28,87%	31,59%	31,56%	30,64%
Manufactura (incluida refinación de petróleo)	13,91%	12,80%	13,91%	13,61%	12,49%	11,84%	12,76%	11,79%
Agricultura, ganadería, caza y silvicultura	9,37%	8,67%	8,46%	9,04%	9,19%	12,37%	9,21%	11,75%
Alojamiento y servicios de comida	7,37%	6,87%	7,74%	7,46%	8,68%	8,88%	7,79%	10,10%
Construcción	6,72%	7,04%	7,27%	7,05%	6,78%	6,13%	6,97%	7,38%
Otros Servicios	5,47%	5,74%	6,01%	6,47%	5,99%	5,33%	6,78%	5,99%
Enseñanza y Servicios sociales y de salud	9,44%	9,63%	9,54%	9,16%	8,52%	6,92%	6,55%	5,18%
Transporte	4,91%	4,85%	5,94%	5,23%	6,19%	4,50%	5,66%	4,98%
Actividades profesionales, técnicas y administrativas	3,48%	3,45%	4,02%	3,76%	4,24%	3,47%	3,78%	4,31%
Servicio doméstico	3,24%	4,18%	4,10%	3,83%	4,38%	3,73%	3,45%	3,29%
Administración pública, defensa; planes	2,72%	2,98%	2,79%	2,23%	2,43%	2,50%	2,13%	1,77%
Correo y Comunicaciones	1,82%	2,07%	2,20%	1,54%	1,29%	1,42%	1,04%	1,33%
Suministro de electricidad y agua	0,50%	0,57%	0,68%	0,59%	0,44%	0,40%	1,32%	0,97%
Actividades de servicios financieros	0,86%	0,76%	0,95%	0,52%	0,46%	0,76%	0,83%	0,35%
Otros Servicios	5,32%	5,64%	5,96%	6,42%	5,98%	5,32%	6,84%	3,89%

Nota: La rama de actividad **Otros Servicios** incluye: Actividades inmobiliarias - Artes, entretenimiento y recreación - Actividades de organizaciones extraterritoriales - Otras actividades de servicios - No especificado



Contenido

1. Aspectos Metodológicos
2. Evolución de Indicadores Laborales:
 - 2.1. Nacional
 - 2.2. Urbano
 - 2.3. Rural
- 3. Caracterización de la Condición de Actividad Urbana**
 - 3.1 . Ocupados
 - 3.2 . Ocupación Plena
 - 3.3. Subempleo
 - 3.4. Desempleo**
4. Condiciones de Trabajo

Desempleo por sexo: Total urbano

Entre septiembre 2013 y septiembre 2014, la tasa de desempleo registra una disminución en **0,12** puntos porcentuales en los hombres y un incremento de **0.42** puntos porcentuales en las mujeres.

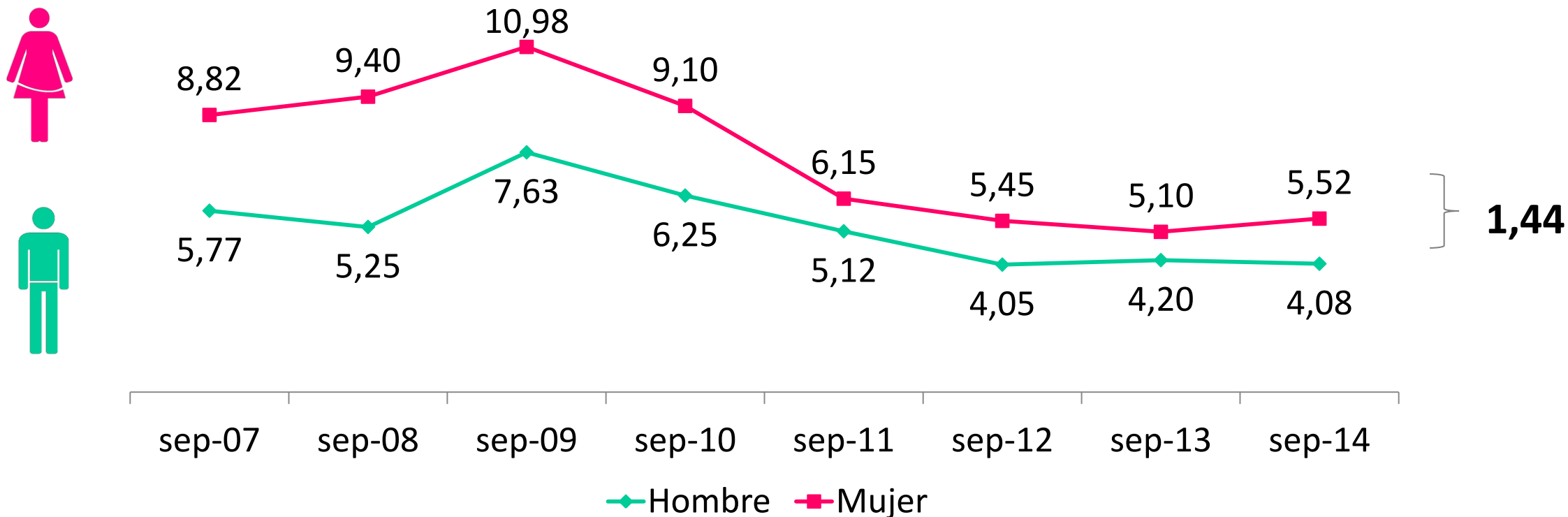

La tasa de desempleo para los hombres es **1,44** puntos porcentuales menor que la de las mujeres. Esta diferencia es ***estadísticamente significativa***.

Tasa de desempleo por categoría: Total urbano

El desempleo cesante hace referencia a las personas que en la semana de referencia se encontraban desocupados habiendo trabajado anteriormente. En septiembre de 2014, el desempleo cesante alcanzó un **3,45%**; mientras que el desempleo nuevo (quienes en la semana de referencia iniciaron la búsqueda de empleo por primera vez) fue del **1,22%**.

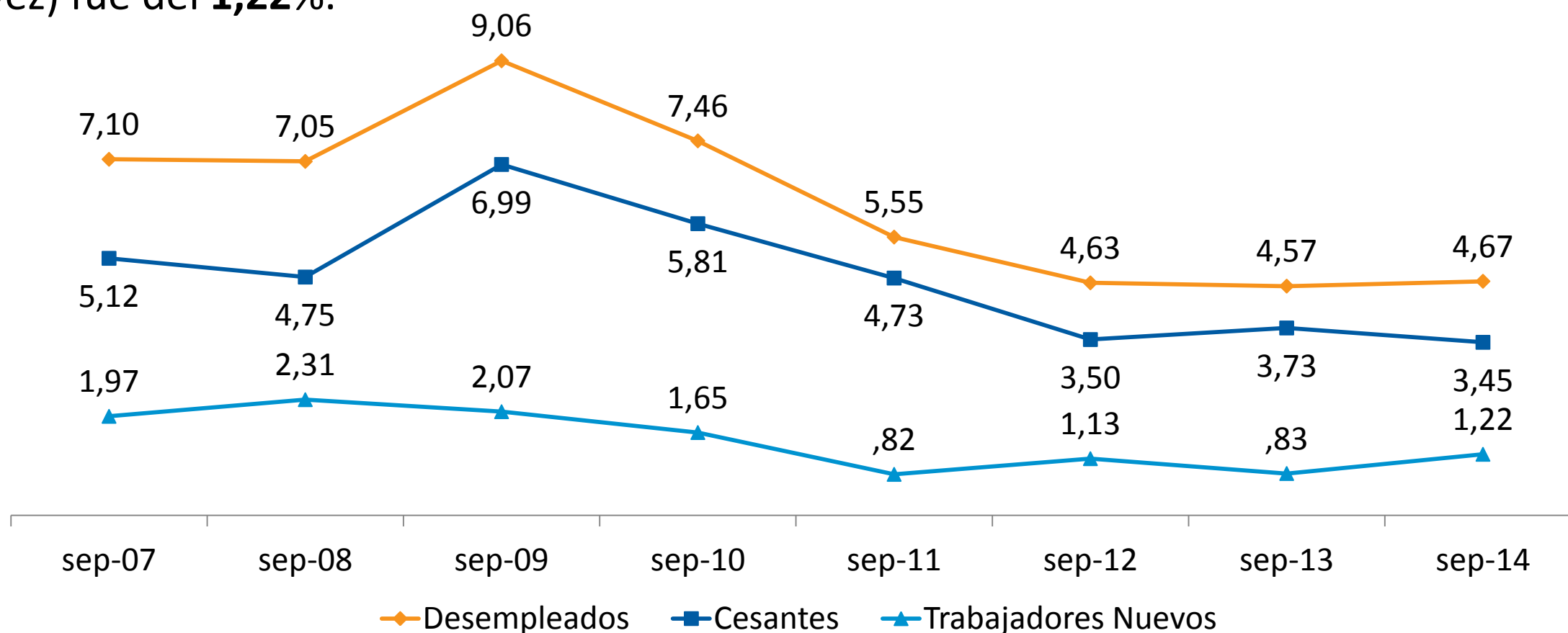

Tasa de desempleo por tipo: Total urbano

El desempleo abierto hace referencia a las personas que no trabajaron en la semana de referencia, pero hicieron alguna gestión para conseguir un empleo. En septiembre de 2014, el desempleo abierto alcanzó un **3,93%**; mientras que el desempleo oculto (quienes no hacen gestión de búsqueda) fue del **0,73%**.

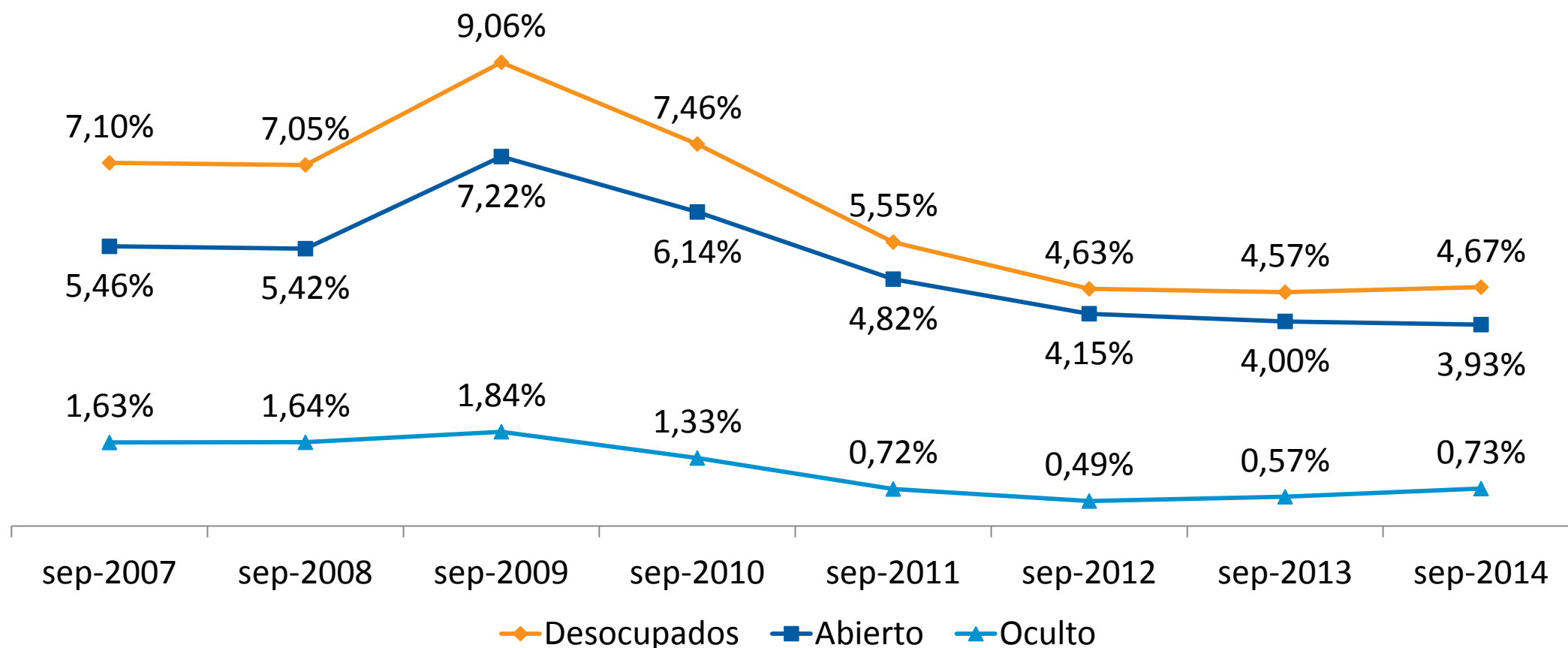

Tiempo de búsqueda de empleo: Total urbano

Para septiembre 2014, el **44,5%** de los trabajadores en situación de desempleo han buscado empleo por un período igual o menor a un mes.

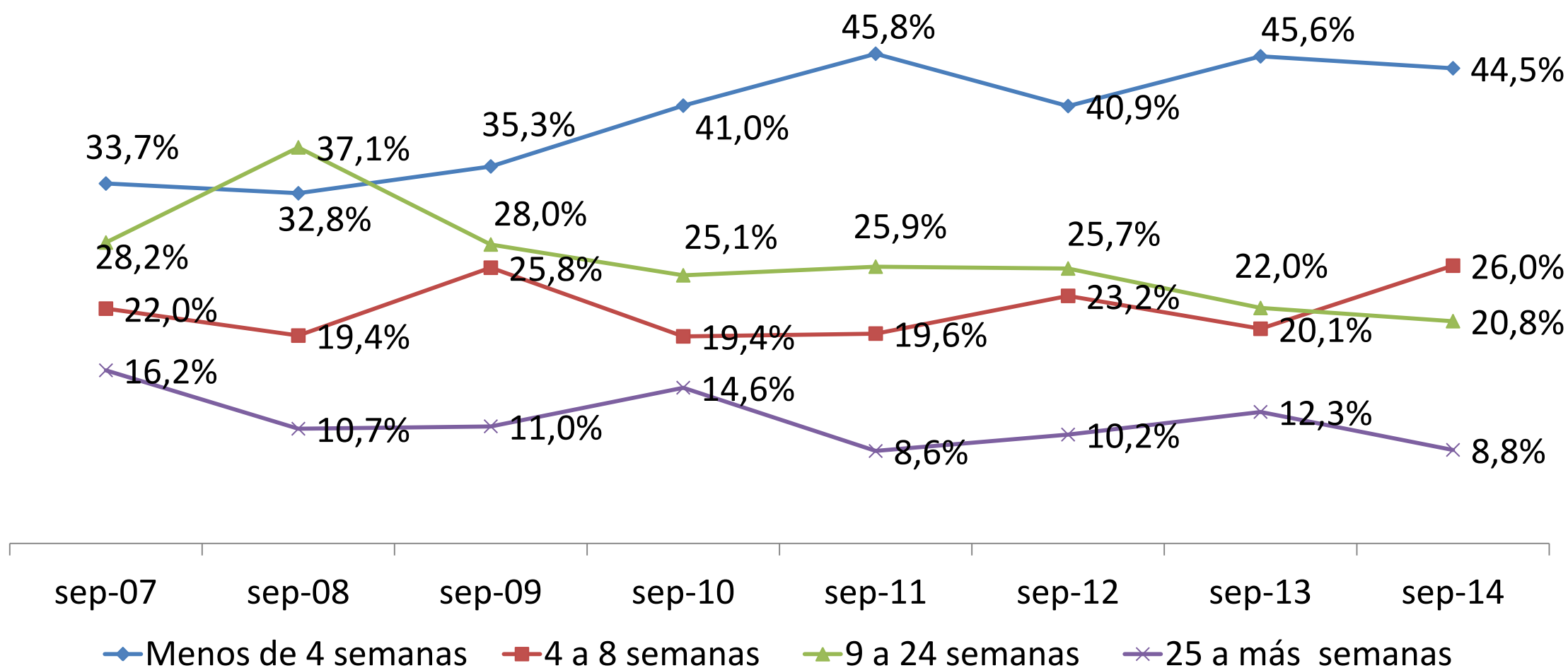



Contenido

1. Aspectos Metodológicos
2. Evolución de Indicadores Laborales:
 - 2.1. Nacional
 - 2.2. Urbano
 - 2.3. Rural
3. Caracterización de la Condición de Actividad Urbana
 - 3.1 . Ocupados
 - 3.2 . Ocupación Plena
 - 3.3. Subempleo
 - 3.4. Desempleo
- 4. Condiciones de Trabajo**



Ocupación plena y seguridad social: Total urbano

Para septiembre 2014, el **64,47%** de ocupados se encuentran afiliados al IESS-Seguro General, mientras que el **28,91%** no tiene ninguna afiliación.

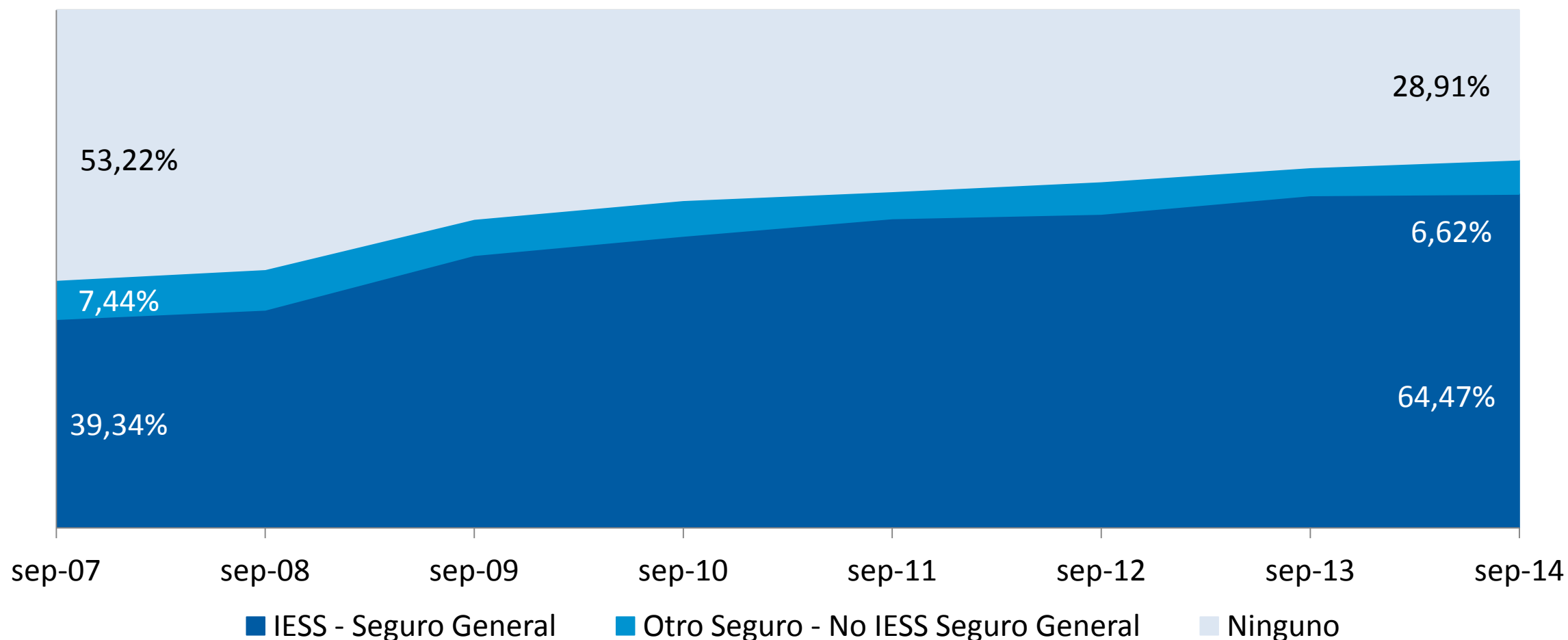

Nota: Se realiza sólo el análisis de IESS seguro general con respecto a Ocupados Plenos.

Ingresos laborales por sexo: Total urbano

Para septiembre 2014, el ingreso laboral promedio de un hombre ocupado es **612,50** USD; mientras que para una mujer ocupada plena es de **516,35** USD.

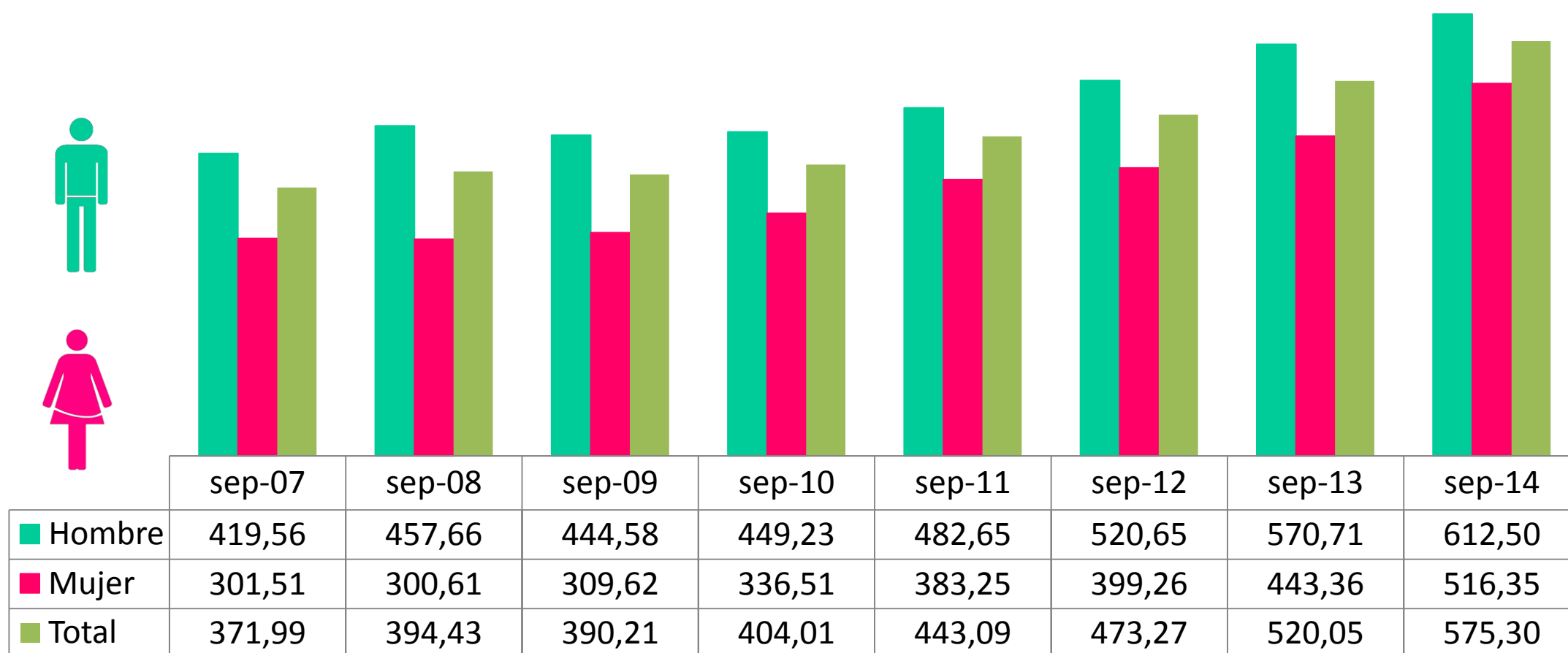

Nota: Se realiza el análisis para el total de ocupados y los ingresos se encuentran expresados en valores corrientes.

Horas de trabajo a la semana: Total urbano

Para septiembre 2014, se registra alrededor de **43** horas de trabajo a la semana para los hombres en promedio, **37** horas a la semana para las mujeres.

Período	Sexo	
	Hombre	Mujer
sep-07	46:41	38:17
sep-08	47:41	39:25
sep-09	45:47	38:48
sep-10	45:10	38:26
sep-11	44:43	37:48
sep-12	43:36	37:39
sep-13	44:0	37:4
sep-14	43:15	37:24

Nota: Se realiza el análisis para el total de ocupados mayores de 15 años. Se consideran las horas efectivas, que corresponden a las horas efectivamente trabajadas en la semana de referencia.



Ocupados en el sector informal: Total urbano

Para septiembre 2014, el **49,01%** de ocupados se encuentran en el sector informal de la economía.

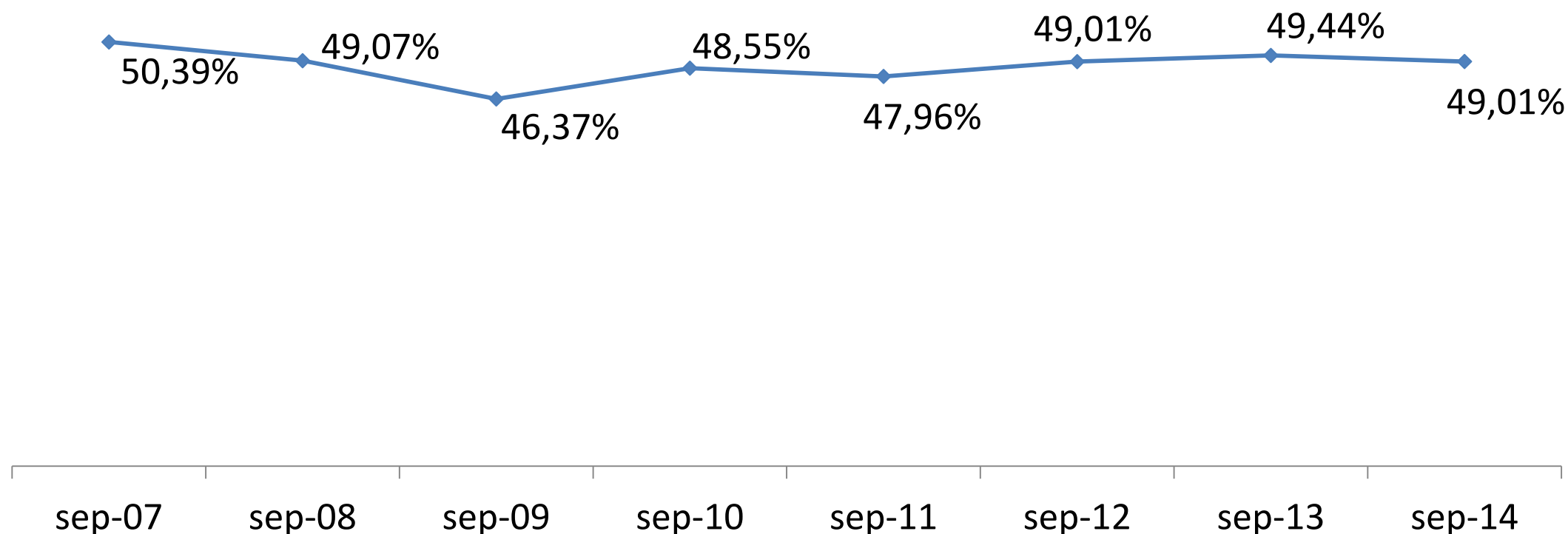

Nota: Se realiza el análisis para el total de ocupados mayores de 15 años. El sector informal corresponde a establecimientos económicos que poseen hasta 10 trabajadores y no tienen registros contables completos o no tienen RUC.



www.ecuadorencifras.gob.ec

Síguenos en:

