

# EVOLUCIÓN DEL MERCADO LABORAL - DICIEMBRE DEL 2010

05 Enero del 2011

# Contenido

- 1. Aspectos Metodológicos**
- 2. Evolución del Mercado Laboral**
- 3. Desagregación de información de mercado laboral**
- 4. Hipótesis sobre la Variación de la Tasa de Desempleo**

Anexo:

Percepciones del consumidor sobre la situación económica

# 1. ASPECTOS METODOLÓGICOS



# Aspectos Metodológicos

---

- Diferencias entre las encuestas mensuales, trimestrales y anuales
- Principales definiciones

# ¿Qué diferencias hay entre las encuestas mensuales, trimestrales y anuales?

## Encuesta Mensual

- **Cobertura:** 5 ciudades, a nivel urbano (Quito, Guayaquil, Cuenca, Machala y Ambato).
- **Número de viviendas encuestadas:** 3.960.
- Número de ciudades: 5



**Banco Central: financia encuesta**  
**INEC: levanta información**

## Encuesta Trimestral

- **Cobertura:** nacional y regional, a nivel urbano
- **Número de viviendas encuestadas:** 6.876.
- Número de centros poblados urbanos: 127



**INEC: levanta y financia información**

## Encuesta Anual

- **Cobertura:** nacional, regional y provincial, a nivel urbano y rural
- **Número de viviendas encuestadas:** 21.768.
- Número de centros poblados urbanos y rurales: 579

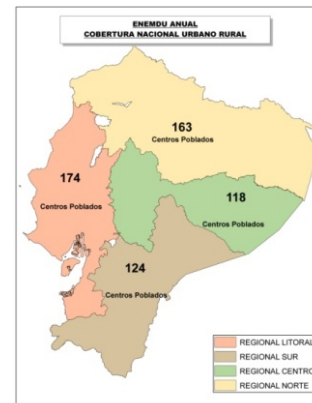

**INEC: levanta y financia información**

# Definiciones (1)

**Población en Edad de Trabajar (PET):** Comprende a todas las personas de 10 años y más.

---

**Población Económicamente Activa:** Personas de 10 años y más que trabajaron al menos 1 hora en la semana de referencia, o aunque no trabajaron, tuvieron trabajo (ocupados), o bien aquellas personas que no tenían empleo pero estaban disponibles para trabajar y buscan empleo (desocupados).

---

**Desempleados:** Personas de 10 años y más, que en el periodo de referencia presentan simultáneamente las siguientes características:

- Sin empleo, no estuvo ocupado la semana pasada y están disponibles para trabajar.
- Buscaron trabajo o realizaron gestiones concretas para conseguir empleo o para establecer algún negocio en las cuatro semanas anteriores.

**Subempleados:** Personas que han trabajado o han tenido un empleo durante el periodo de referencia considerado, pero estaban dispuestas y disponibles para modificar situación laboral a fin de aumentar la duración o la productividad de su trabajo, cumpliendo las siguientes condiciones:

- Haber trabajado menos de 40 horas.
  - Desear trabajar más horas, es decir, tener otro empleo además de su empleo(s) actual(es).
  - Estar disponibles para trabajar más horas.
- Incluyen adicionalmente otras formas de subempleo.
- 

**Ocupados Plenos:** Población constituida por personas ocupadas de 10 años y más, que trabajan como mínimo la jornada legal de trabajo y tienen ingresos superiores al salario unificado legal y no desean trabajar más horas (no realizaron gestiones), o bien que trabajan menos de 40 horas y sus ingresos son superiores al salario unificado legal y no desean trabajar más horas (no realizaron gestiones).

# Definiciones (2)

- Tasa de Desempleo. Es el porcentaje que resulta del cociente entre el número de desocupados y la PEA.

$$TD = \frac{D}{PEA} * 100$$

- Tasa de Subempleo Bruta. Es el porcentaje que resulta del cociente entre el número de subempleados y la PEA.

$$TSB = \frac{S}{PEA} * 100$$

- Tasa de Ocupación Plena. Es el porcentaje que resulta del cociente entre el número de ocupados plenos y la PEA.

$$TOP = \frac{OP}{PEA} * 100$$

# Sobre la difusión de información

- Los indicadores del mercado laboral se publican de forma trimestral.
- El equipo interno de Gobierno tendrá acceso a las cifras de períodos para poder realizar análisis y toma de decisiones. Siempre es informado en primer lugar el Sr. Presidente.
- Se solicita EXTREMO cuidado con el manejo de las cifras entre períodos pues éstas no son públicas.



# ¿El desempleo es un porcentaje de qué?

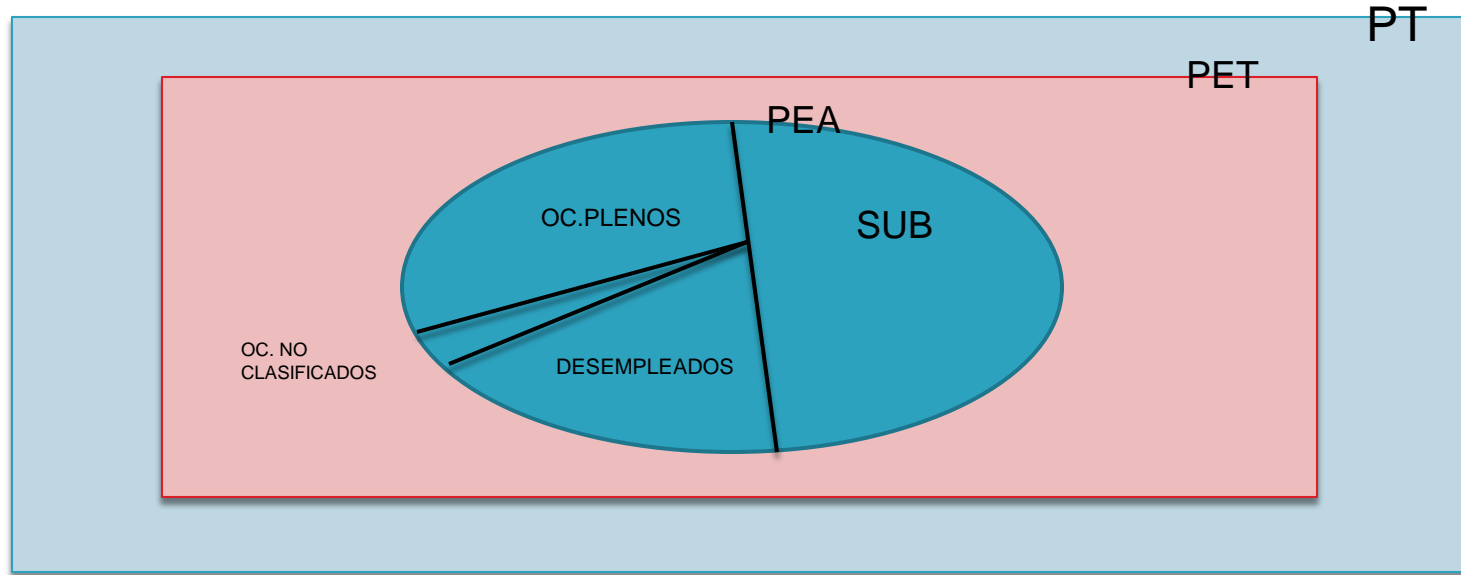

## 2. EVOLUCIÓN DEL MERCADO LABORAL



# Evolución Anual

(nacional **urbano, rural**)

## Evolución anual del mercado laboral (Nacional urbano rural)

■ Tasa de Ocupación Plena ■ Tasa de Subempleo ■ Tasa de Desempleo

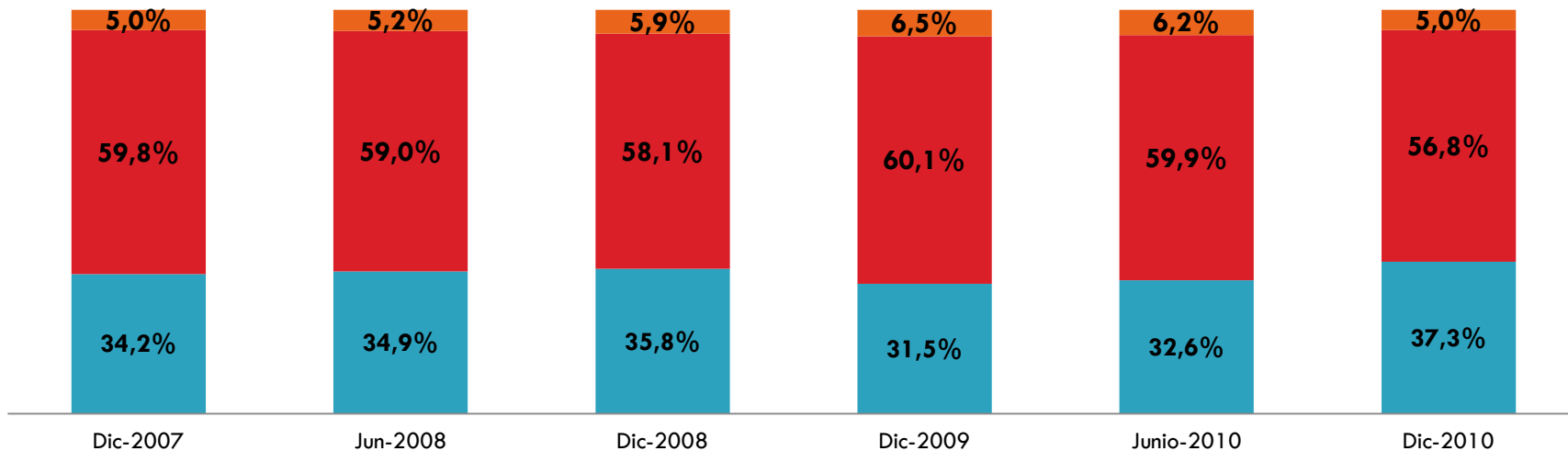

# Evolución Trimestral

(nacional **urbano**, encuesta **trimestral**, 1 27 centros poblados urbanos)

Encerradas en círculo las variaciones estadísticamente significativas respecto a Diciembre 2009.

## Evolución Trimestral del Mercado Laboral

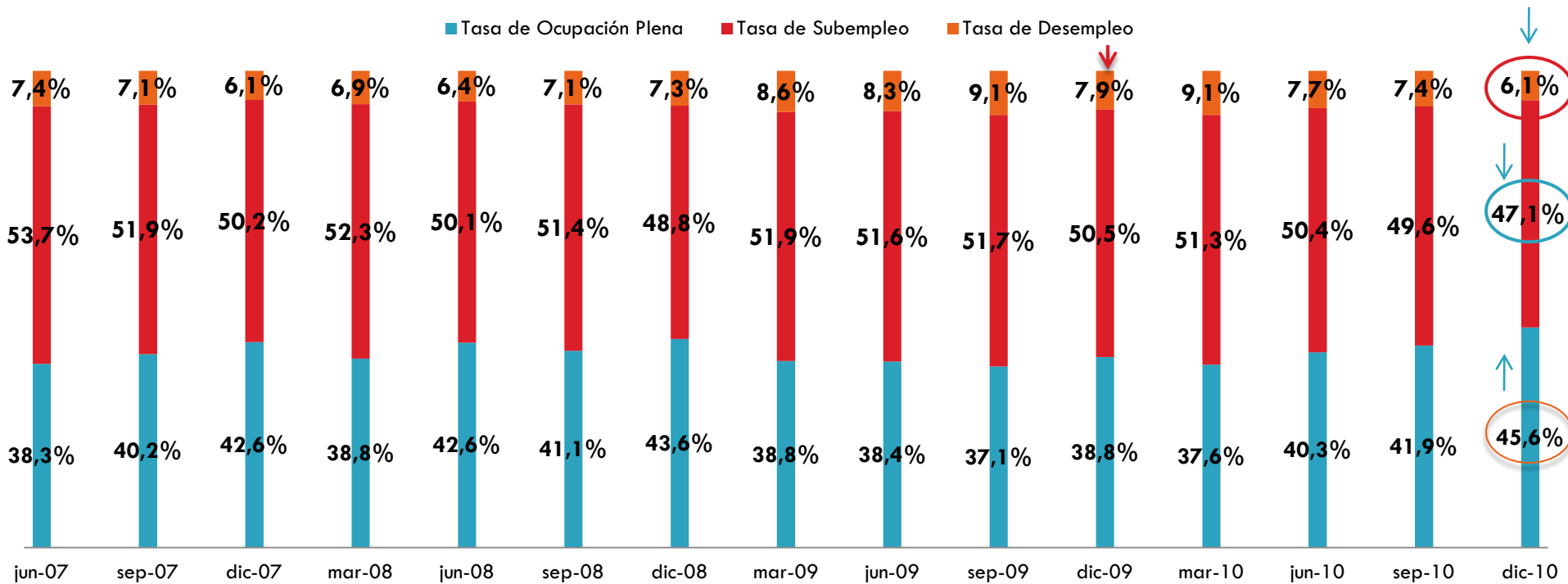

Encerradas en círculo las variaciones estadísticamente significativas respecto a Diciembre 2009.

# Evolución Mensual

(5 ciudades: Quito, Guayaquil, Cuenca, Machala y Ambato. Serie mensual)

## Evolución mensual del mercado laboral. 5 ciudades.

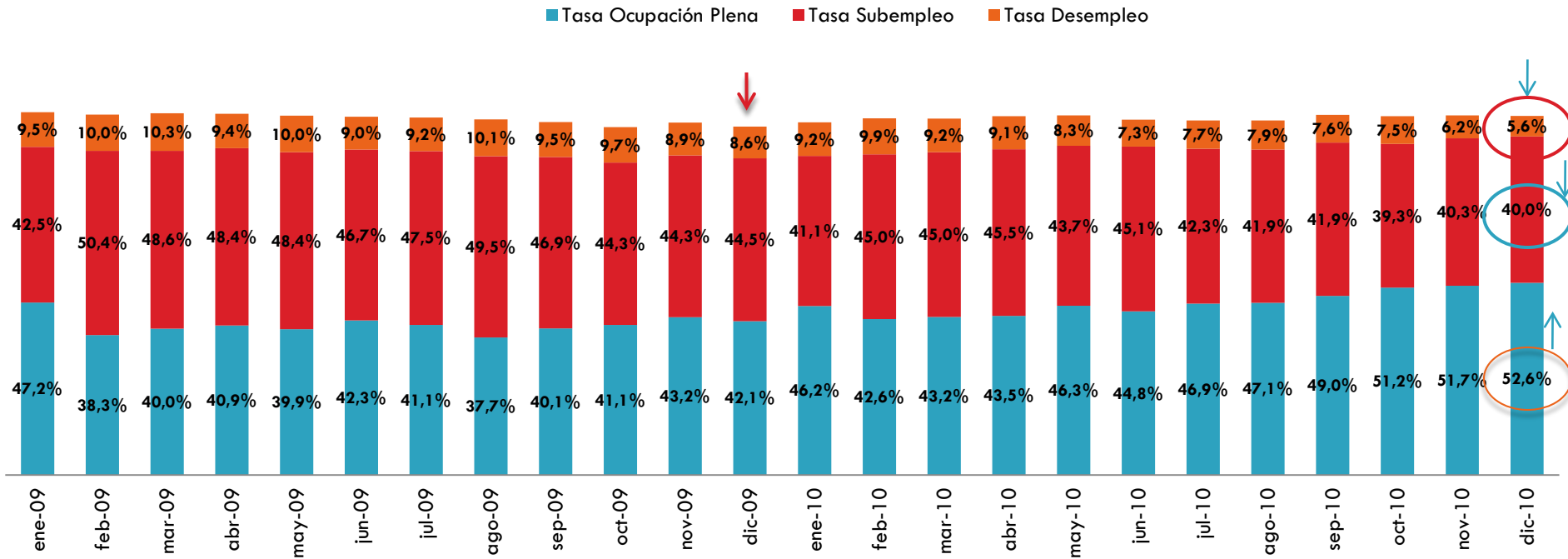



# Desagregación del Mercado Laboral por Condición de Actividad

(Nacional urbano, encuesta trimestral, 127 centros poblados urbanos)

## MERCADO LABORAL (NACIONAL URBANO)

	dic-07	mar-08	jun-08	sep-08	dic-08	mar-09	jun-09	sep-09	dic-09	mar-10	jun-10	sep-10	dic-10	Dic-10 - Dic-07	Dic-10 - Dic-09
<b>Población en Edad de Trabajar (PET)</b>	7.334.841	7.389.500	7.424.551	7.513.354	7.519.181	7.565.508	7.615.314	7.675.598	7.756.476	7.779.045	7.860.240	7.883.710	7.958.943	624.102	202.467
<b>Población Económicamente Activa (PEA)</b>	4.293.138	4.487.454	4.513.775	4.552.734	4.383.512	4.554.517	4.582.177	4.445.659	4.431.196	4.601.165	4.450.300	4.509.076	4.342.647	49.509	-88.549
<b>Ocupados</b>	4.032.738	4.179.476	4.225.404	4.231.535	4.063.084	4.162.832	4.199.806	4.042.695	4.079.905	4.182.798	4.107.027	4.173.796	4.077.357	44.619	-2.548
<b>Ocupados no clasificados</b>	45.727	94.133	40.105	20.225	13.990	30.198	76.978	94.874	122.430	91.540	71.804	46.239	50.431	4.704	-71.999
<b>Ocupados Plenos</b>	1.830.651	1.739.870	1.922.461	1.869.651	1.910.806	1.768.947	1.757.876	1.651.252	1.720.711	1.728.862	1.791.554	1.891.044	1.980.367	149.716	259.656
<b>Subempleados</b>	2.156.361	2.345.472	2.262.839	2.341.659	2.138.289	2.363.688	2.364.952	2.296.569	2.236.764	2.362.396	2.243.670	2.236.513	2.046.559	-109.802	-190.205
<b>Desocupados</b>	260.400	307.978	288.370	321.199	320.427	391.685	382.371	402.965	351.291	418.367	343.273	335.280	265.290	4.890	-86.001
<b>Población Económicamente Inactiva (PEI)</b>	3.041.703	2.902.046	2.910.776	2.960.620	3.135.669	3.010.991	3.033.137	3.229.938	3.325.280	3.177.880	3.409.940	3.374.633	3.616.296	574.593	291.016

**Nota:** Debe tomarse en cuenta que estos valores absolutos son estimaciones basadas en intervalos de confianza. No son datos exactos.

# Composición de la PEA en valores absolutos

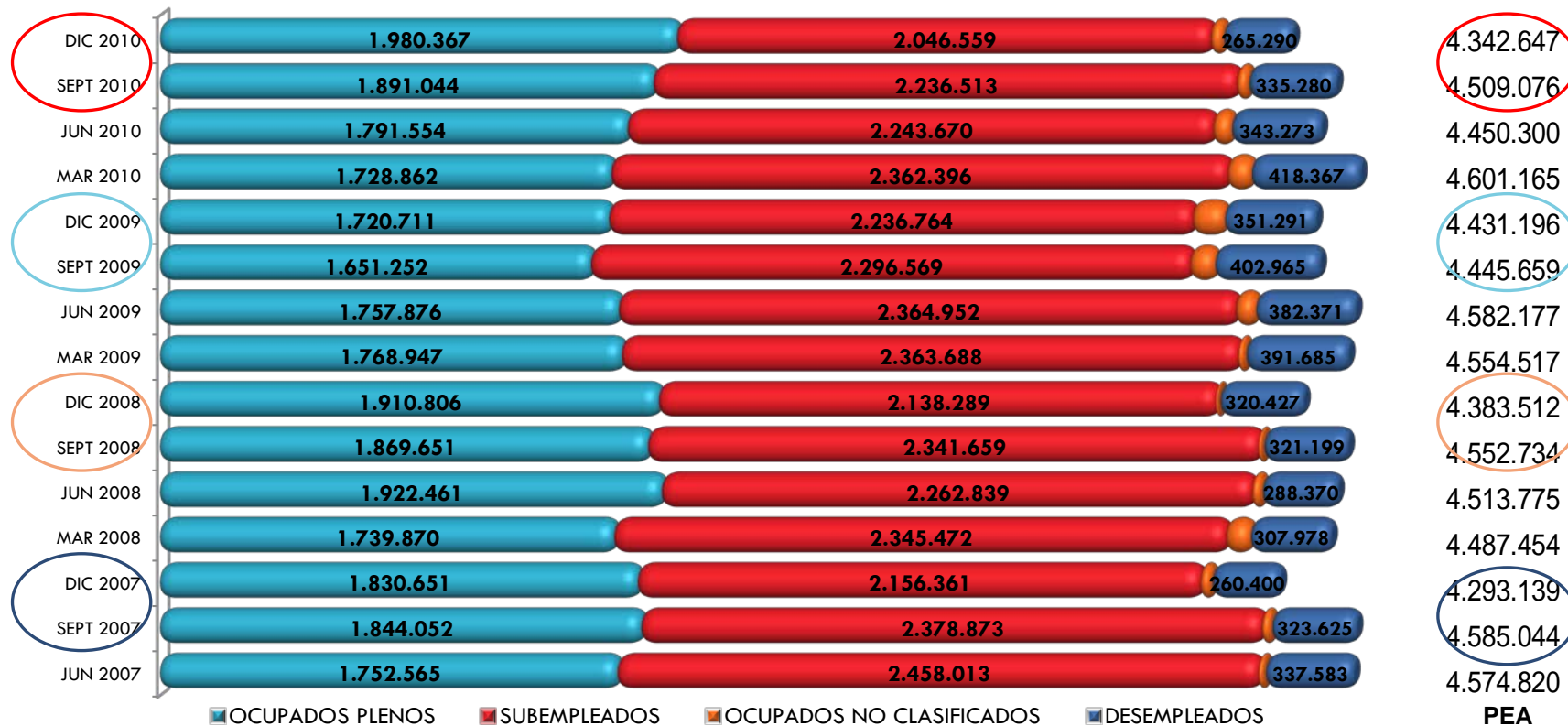

# Tasas de participación bruta y global

(Nacional urbano, encuesta trimestral, 127 centros poblados urbanos)

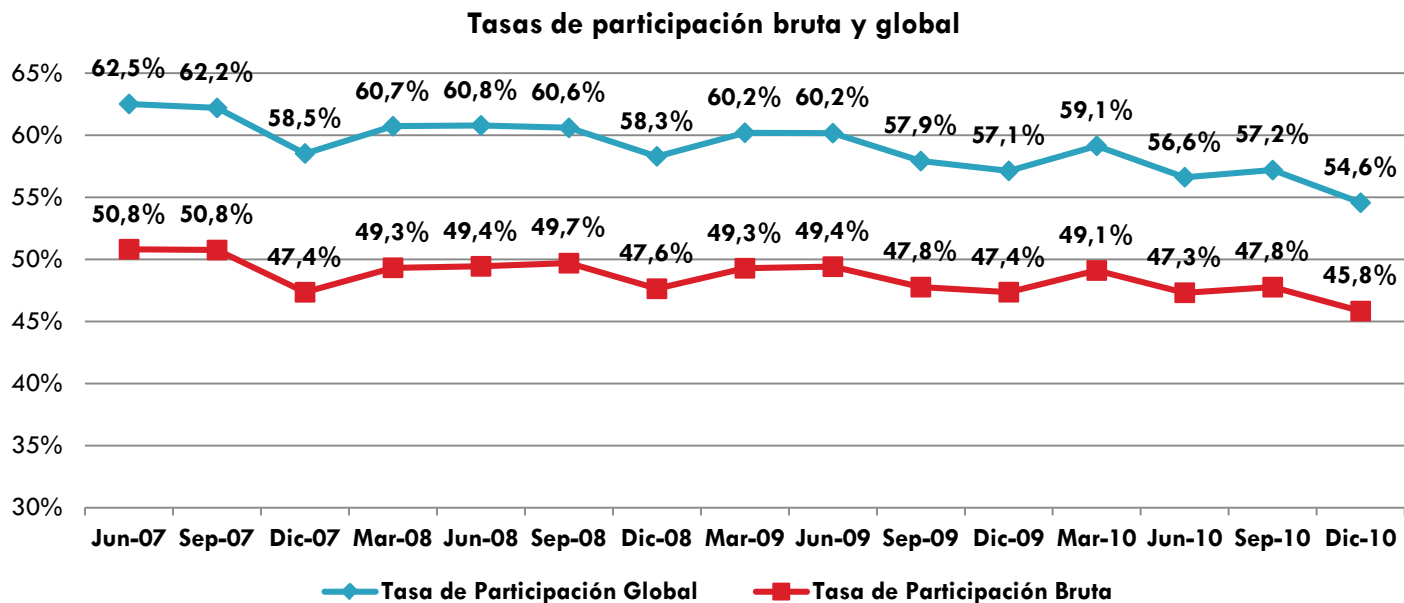

**Tasa de participación bruta.** Cociente entre PEA y Población total.

**Tasa de participación global.** Cociente entre PEA y PET.



# Estacionalidad del desempleo en la Serie Mensual

(5 ciudades: Quito, Guayaquil, Cuenca, Machala y Ambato)

## Tasa de Desempleo (metodología anterior)

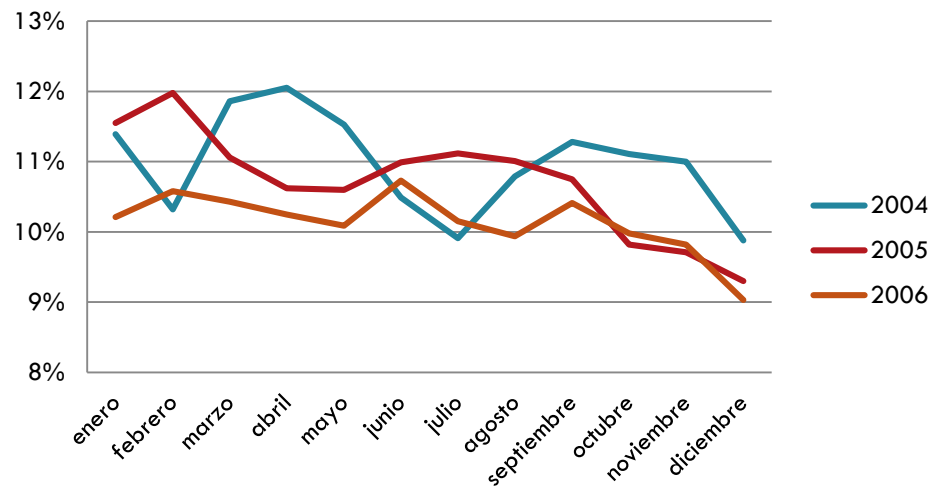

## Tasa de Desempleo (metodología vigente)

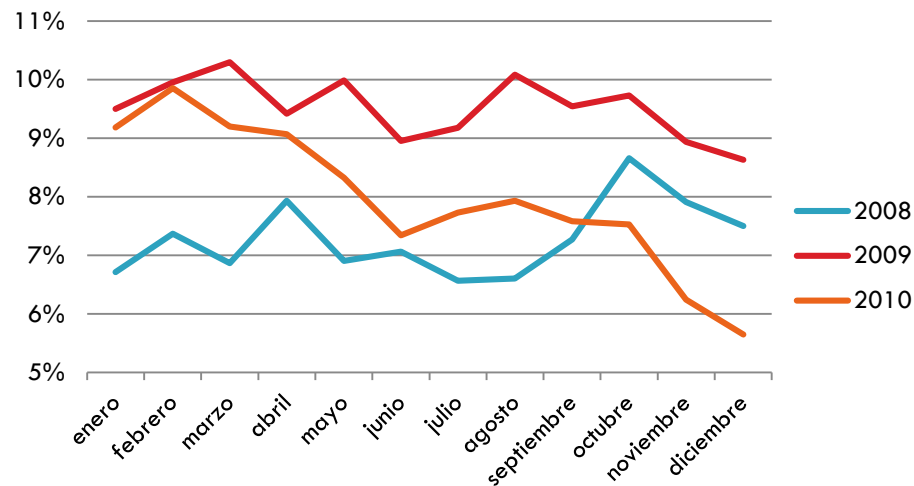

# Tasa de Desempleo por Ciudad (Serie mensual)

Encerradas en círculo las variaciones estadísticamente significativas respecto a Diciembre 2009.

## Tasa de Desempleo en las 5 Ciudades

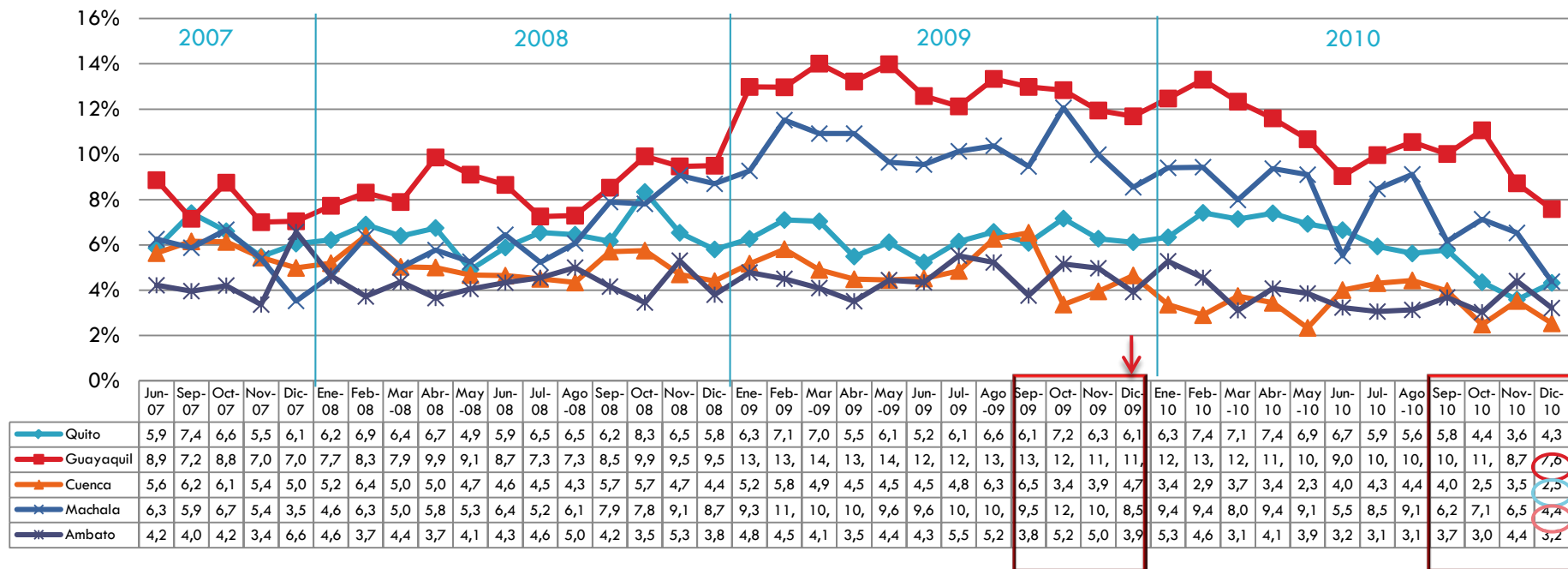

# Tasa de Subempleo por Ciudad (Serie mensual)

Encerradas en círculo las variaciones estadísticamente significativas respecto a Diciembre 2009.

## Tasa de Subempleo en las 5 ciudades

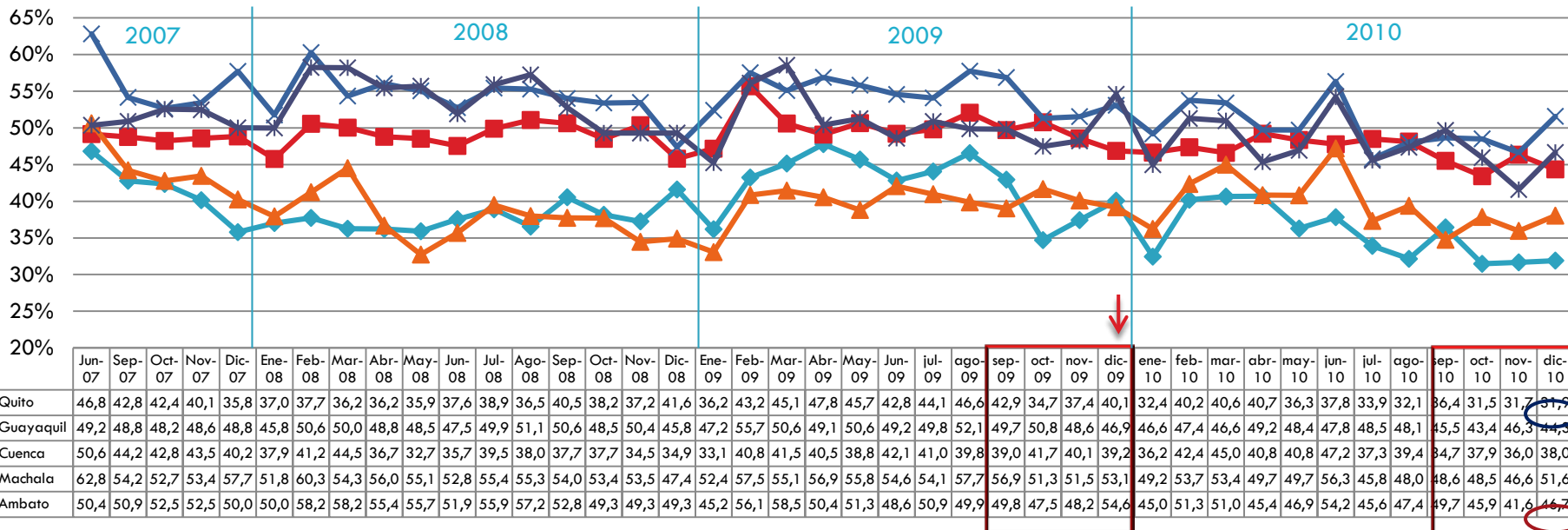

# Tasa de Ocupación Plena por Ciudad

Encerradas en círculo las variaciones estadísticamente significativas respecto a Diciembre 2009.

(Serie mensual)

## Tasa de Ocupación Plena en las 5 ciudades

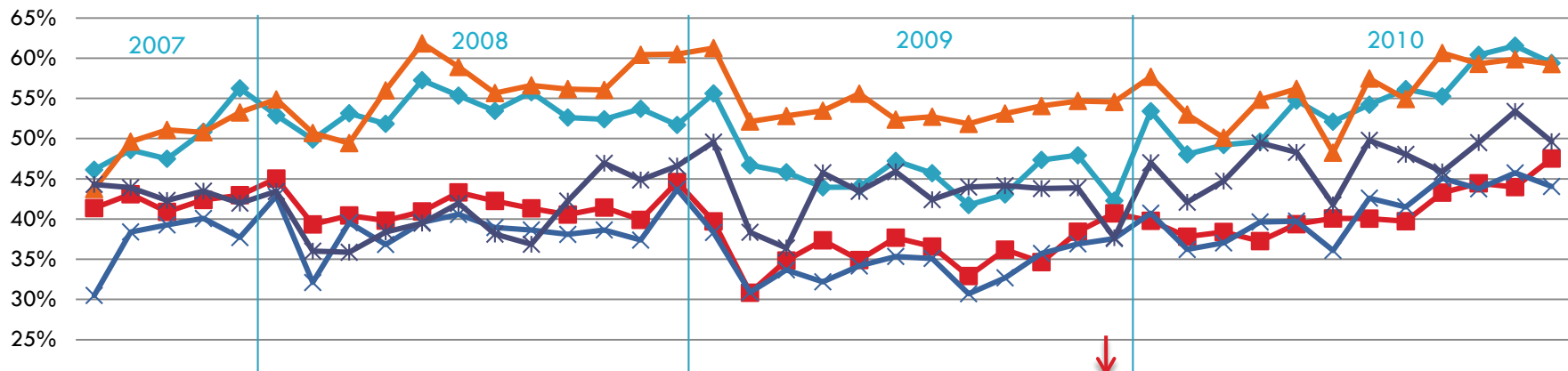

	Jun-07	Sep-07	Oct-07	Nov-07	Dic-07	Ene-08	Feb-08	Mar-08	Abr-08	May-08	Jun-08	Jul-08	Ago-08	Sep-08	Oct-08	Nov-08	Dic-08	Ene-09	Feb-09	Mar-09	Abr-09	May-09	Jun-09	Jul-09	Ago-09	Sep-09	Oct-09	Nov-09	Dic-09	Ene-10	Feb-10	Mar-10	Abr-10	May-10	Jun-10	Jul-10	Ago-10	Sep-10	Oct-10	Nov-10	Dic-10
Quito	46	48	47	50	56	52	49	53	51	57	55	53	55	52	52	53	51	55	46	45	43	44	47	45	41	43	47	47	42	53	48	49	49	54	52	54	56	55	60	61	59
Guayaquil	41	43	40	42	43	45	39	40	39	40	43	42	41	40	41	39	44	39	30	34	37	34	37	36	32	36	34	38	40	39	37	38	37	39	40	40	39	43	44	44	47
Cuenca	43	49	51	50	53	54	50	49	56	61	58	55	56	56	56	60	60	61	52	52	53	55	52	52	51	53	54	54	54	57	53	50	54	56	48	57	54	60	59	59	59
Machala	30	38	39	40	37	42	32	39	36	39	40	38	38	38	38	37	43	38	30	33	32	34	35	35	30	32	35	36	37	40	36	37	39	39	36	42	41	45	43	45	44
Ambato	44	43	42	43	42	43	36	35	38	39	41	38	36	42	46	44	46	49	38	36	45	43	45	42	44	44	44	43	43	47	42	44	49	48	41	49	48	45	49	53	47

# PEA según segmentos del mercado laboral

(Series trimestral y mensual)

## PEA (nacional urbana) según segmentos del mercado laboral

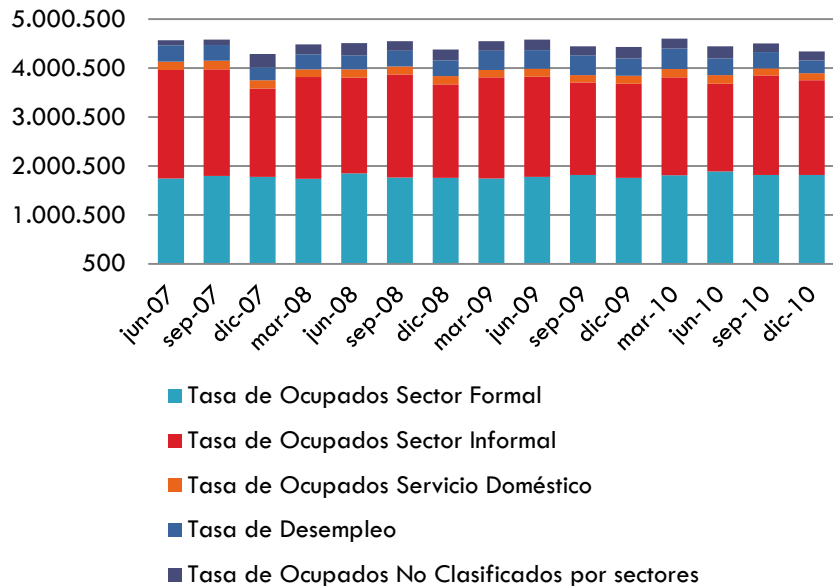

## PEA (5 ciudades) según segmentos del mercado laboral

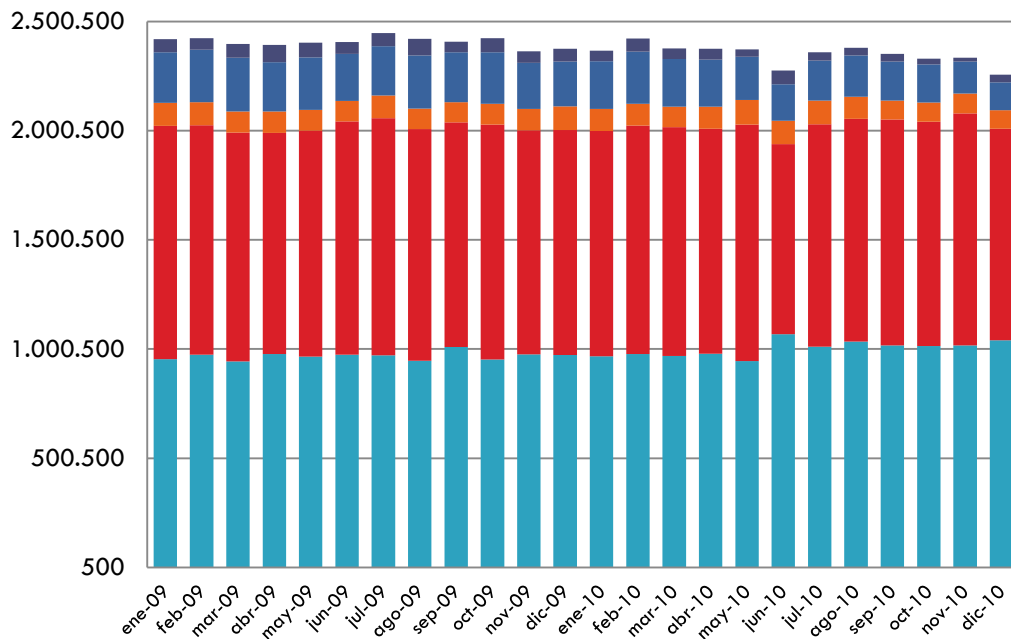

# 3. DESAGREGACION DE INFORMACION DE MERCADO LABORAL



# Indicadores por quintiles de ingreso

(nacional **urbano**, encuesta **trimestral**, 127 centros poblados urbanos)

### Tasa de desempleo por quintiles

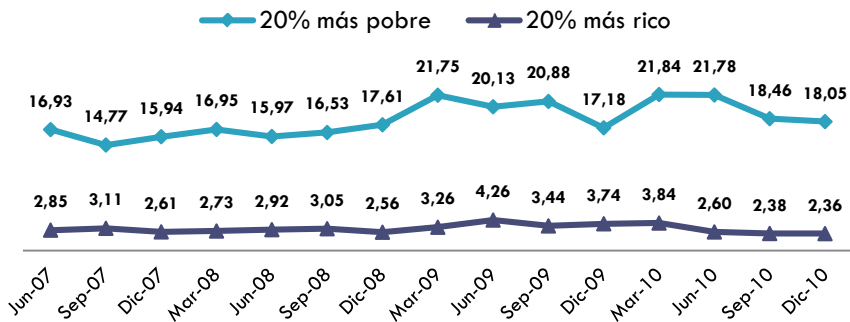

### Tasa de subempleo por quintiles

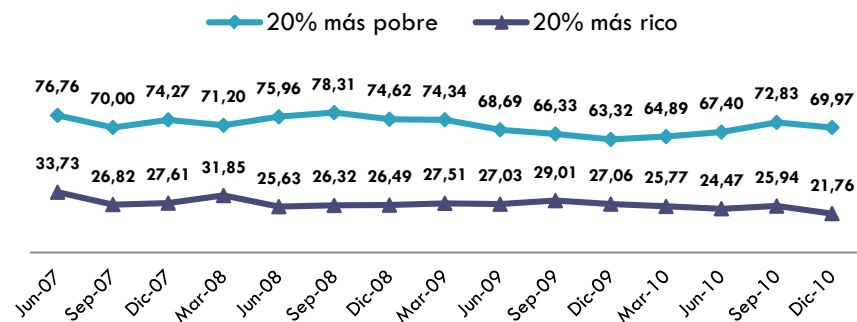

### Tasa de ocupación plena por quintiles

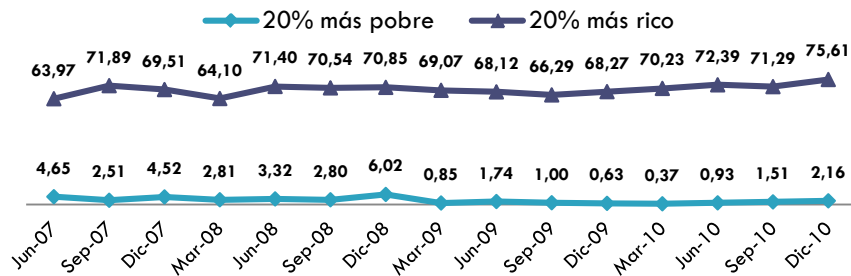

# Pobres y no pobres por categoría de ocupación

(nacional **urbano**, encuesta **trimestral**, 127 centros poblados urbanos)

## Ocupados plenos pobres y no pobres

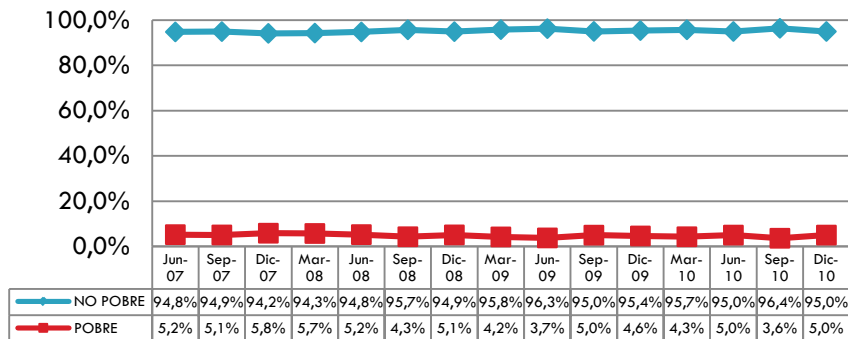

## Subempleados pobres y no pobres

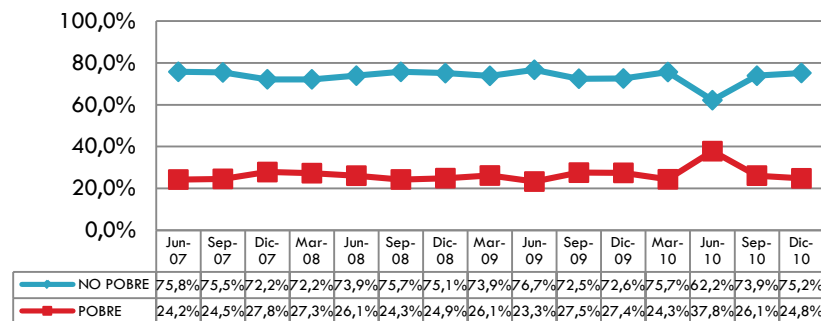

## Desempleados pobres y no pobres

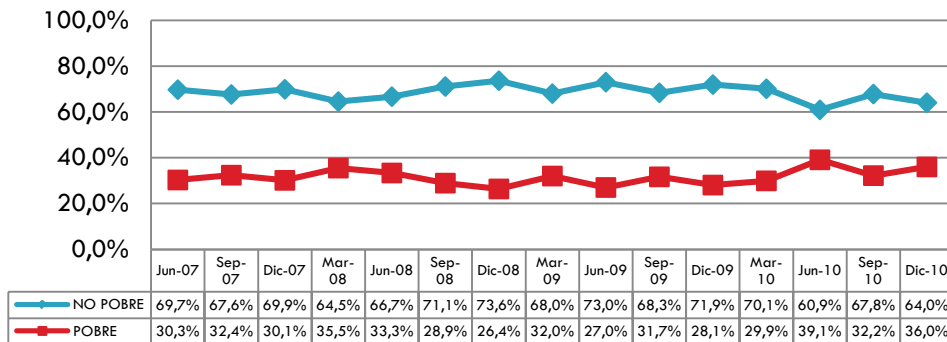



# Ocupados por empleo privado vs. Empleado del sector público.

## OCUPADOS

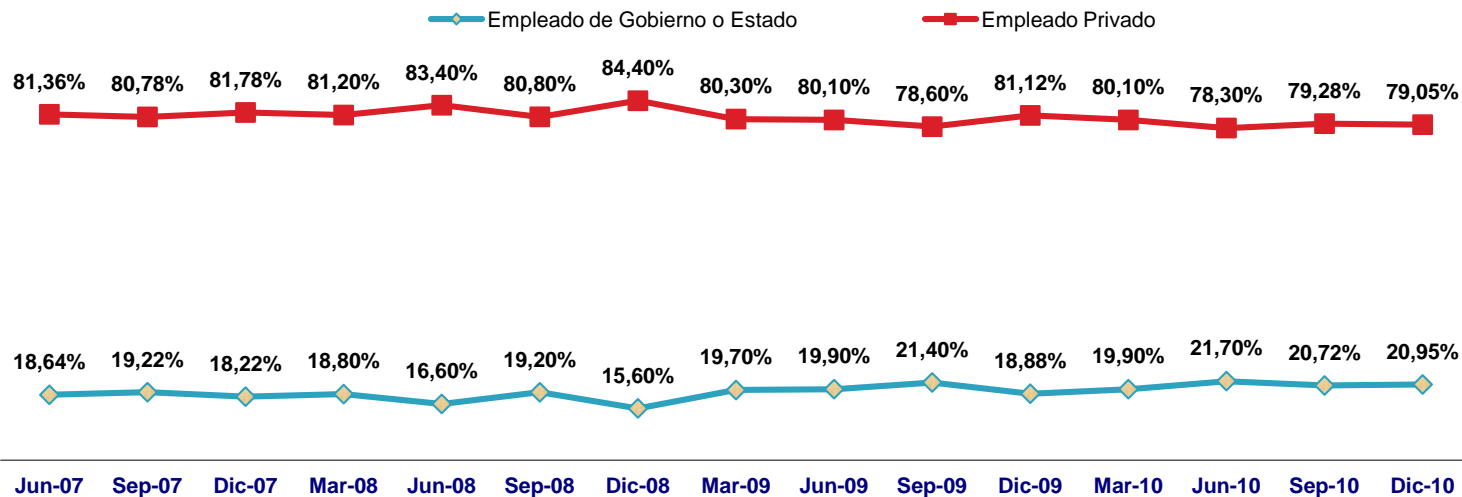

La aplicación de la pregunta incluye en el sector público a funcionarios del gobierno y a otros estamentos del Estado, no solo del Gobierno.

# Ocupados por empleo privado vs. Empleado del sector público.

## OCUPADOS

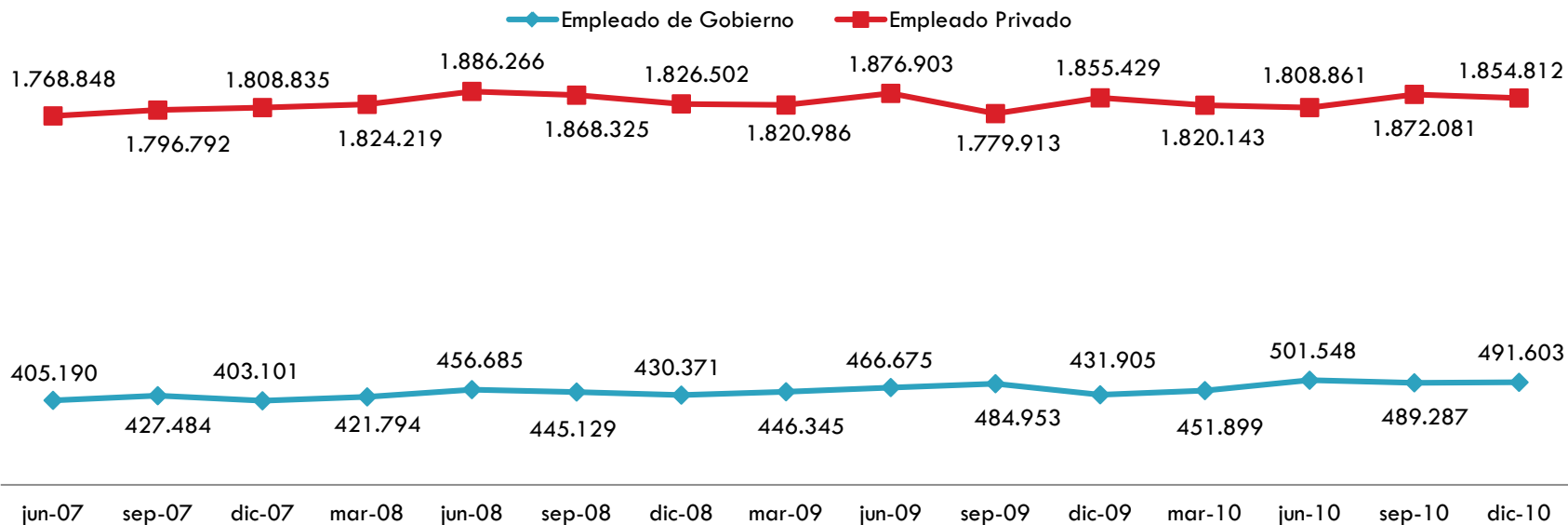

La aplicación de la pregunta incluye en el sector público a funcionarios del gobierno y a otros estamentos del Estado, no solo del Gobierno.

# Tiempo de búsqueda de empleo

(5 ciudades: Quito, Guayaquil, Cuenca, Machala y Ambato. Serie mensual)

Tiempo promedio de búsqueda de empleo

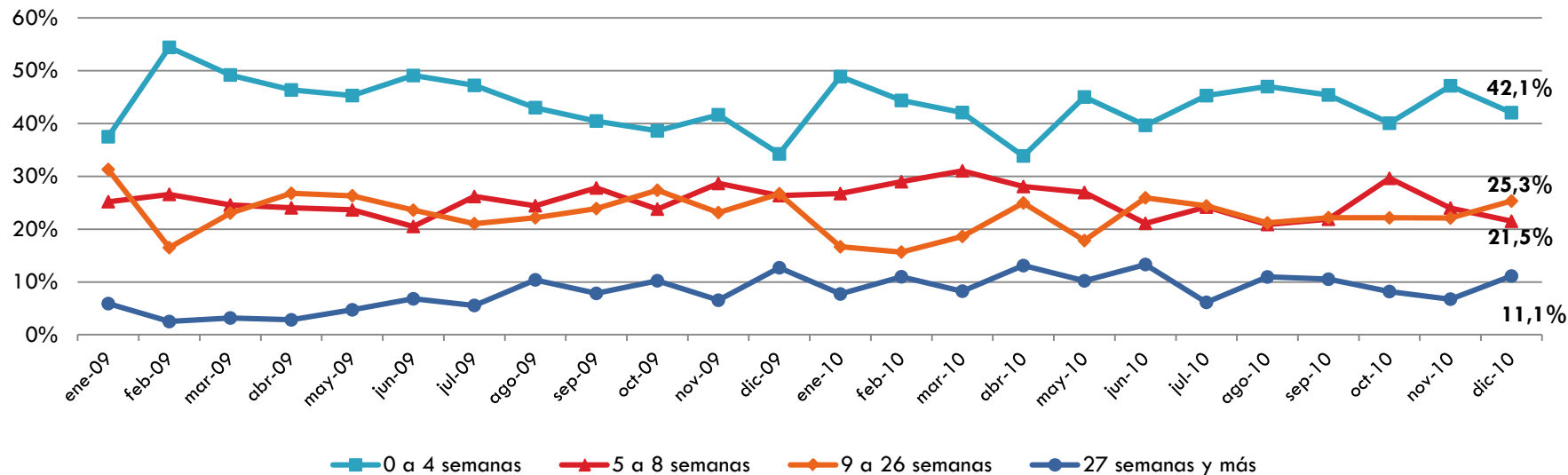

\*Se refiere solamente a los desempleados abiertos.

# Datos de afiliación al IESS (Seguro general)

(Nacional urbano, encuesta trimestral, 127 centros poblados urbanos)

## Ocupados plenos (Dic-09)

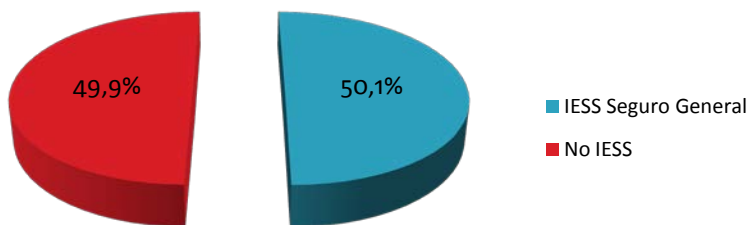

## Ocupados plenos (Dic-10)

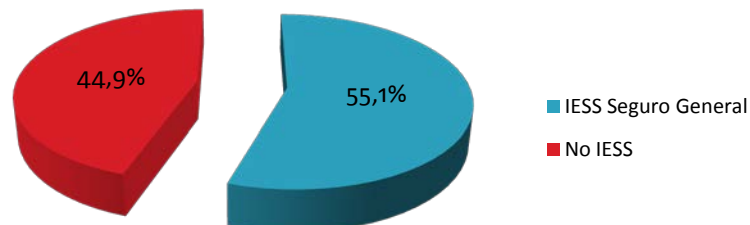

## Subempleados (Dic-09)

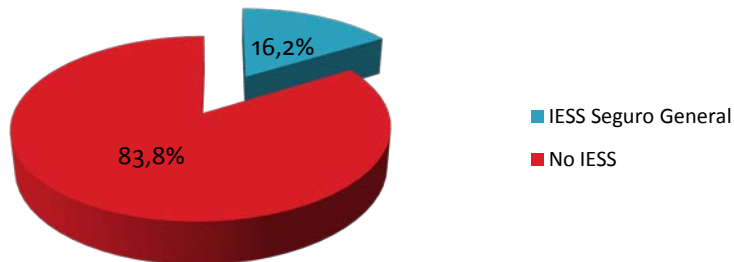

## Subempleados (Dic-10)

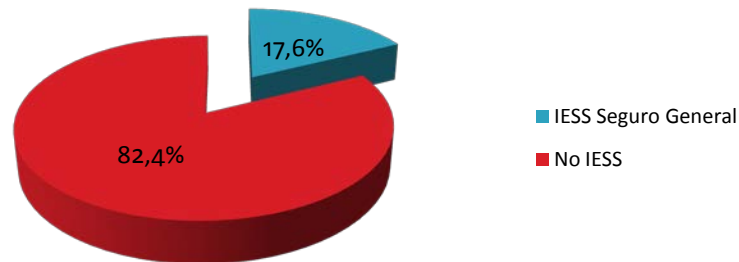

# Datos de afiliación al IESS (Seguro general)

(Nacional urbano, encuesta trimestral, 127 centros poblados urbanos)

## Ocupados plenos (Dic-07)

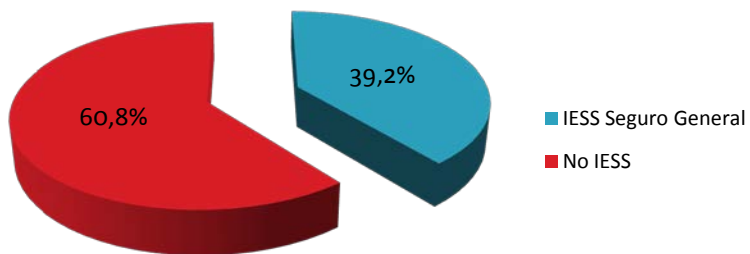

## Ocupados plenos (Dic-10)

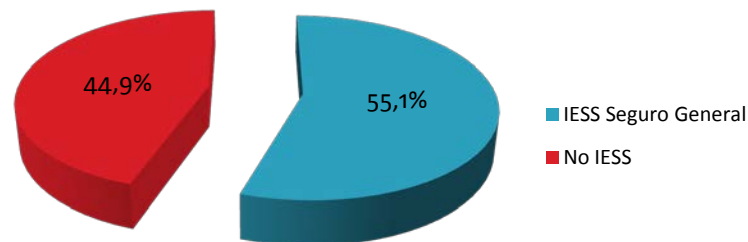

## Subempleados (Dic-07)

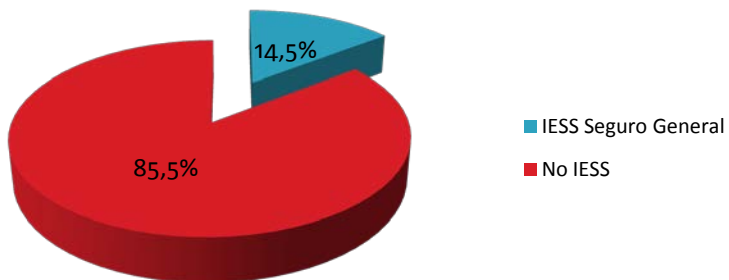

## Subempleados (Dic-10)

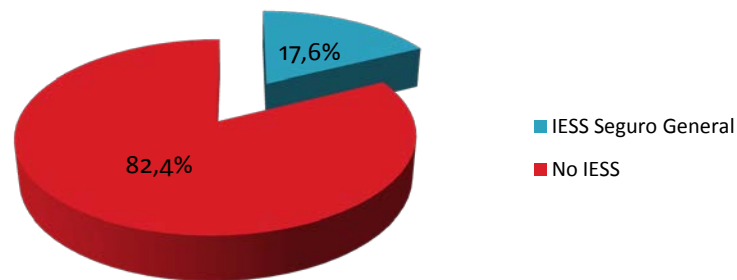

# Otros cruces: desempleados estacionales y mecanismo de búsqueda de empleo

Tipos de Desempleo	dic-07	mar-08	jun-08	sep-08	dic-08	mar-09	jun-09	sep-09	dic-09	mar-10	jun-10	sep-10	dic-10
<b>Abiertos</b>	170.148	241.424	220.715	246.647	228.680	314.336	309.591	320.188	266.961	338.953	261.099	275.464	195.923
<b>Estacionales</b>	27.259	21.632	16.447	24.345	29.115	30.212	20.671	27.224	23.674	25.674	17.676	18.474	19.390
<b>Ocultos</b>	62.993	44.922	51.208	50.206	62.633	47.137	52.109	55.553	60.656	53.741	64.498	41.342	49.977
<b>Total</b>	260.400	307.978	288.370	321.199	320.427	391.685	382.371	402.965	351.291	418.367	343.273	335.280	265.290

Mecanismos de Búsqueda de Trabajo	dic-07	mar-08	jun-08	sep-08	dic-08	mar-09	jun-09	sep-09	dic-09	mar-10	jun-10	sep-10	dic-10
<b>Agencias de empleo</b>	10.351	11.609	7.666	13.421	10.110	8.204	9.610	10.414	15.768	9.080	9.595	10.493	9.824
<b>Consulta a empleadores</b>	64.349	77.789	87.069	87.720	88.540	103.659	129.905	122.389	97.650	130.802	107.162	113.943	83.906
<b>Consulta a amigos o parientes</b>	69.083	115.413	88.764	98.044	96.811	140.553	123.725	133.326	103.086	130.098	93.405	116.830	68.405
<b>Prensa, radio, internet</b>	19.034	28.234	29.351	39.703	25.618	51.674	39.144	46.584	41.991	57.761	43.043	27.372	31.814
<b>Gestiones varias</b>	7.330	8.380	7.865	7.759	7.602	10.245	7.206	7.475	8.467	11.212	7.894	6.826	1.973
<b>Total</b>	170.148	241.424	220.715	246.647	228.680	314.336	309.591	320.188	266.961	338.953	261.099	275.464	195.923

# Cesantes por rama de actividad

Cesantes por rama de actividad	jun-07	sep-07	dic-07	mar-08	jun-08	sep-08	dic-08	mar-09	jun-09	sep-09	dic-09	mar-10	jun-10	sep-10	dic-10
Comercio, reparac. vehíc. y efect. personales	64.192	63.579	36.494	51.223	53.878	46.302	50.575	73.773	70.502	67.623	61.287	79.282	45.935	58.131	17.377
Industrias manufactureras	31.463	25.891	21.888	35.563	31.770	30.289	25.315	39.877	39.768	44.722	32.498	38.948	31.163	29.918	9.989
Transporte, almacenam.y comunicaciones	18.492	15.490	12.744	18.336	13.137	11.635	16.295	14.645	15.792	22.528	18.313	19.089	12.035	22.024	11.071
Enseñanza	7.967	10.361	5.269	12.205	5.566	10.792	5.892	10.862	13.813	14.358	9.993	20.744	9.478	12.228	8.239
Administ. pública y defensa; seguridad social	6.788	7.331	7.497	7.063	5.864	4.699	4.189	14.795	10.705	15.646	7.882	14.024	12.706	12.443	6.891
Activ. servicios sociales y de salud	6.896	6.353	4.035	6.925	7.707	5.967	8.781	8.422	6.083	9.805	5.663	10.665	5.993	4.554	945
Activ. inmobiliarias, empresariales y alquiler	12.330	12.640	8.849	11.606	14.291	18.040	11.167	25.345	25.838	19.665	20.962	16.404	11.516	19.168	1.574
Construcción	34.448	26.838	11.642	21.631	26.483	19.510	19.965	35.399	39.713	41.109	27.939	34.323	30.746	32.383	4.609
Hoteles y restaurantes	22.417	13.731	13.859	9.824	15.195	17.320	17.587	19.944	16.986	14.917	13.247	20.547	15.345	21.478	27.002
Intermediación financiera	7.799	5.235	8.520	2.214	4.913	5.342	5.988	5.077	4.537	2.687	3.517	4.369	3.285	3.638	2.084
Suministros de electricidad, gas y agua	1.132	457	86	2.530	1.265	1.215	1.300	1.096	1.801	1.450	684	2.706	1.983	1.251	10.002
Otras activ. comunit. sociales y personales	7.031	10.147	6.062	8.305	9.276	10.981	7.314	11.351	10.987	13.161	8.446	5.672	8.253	13.938	2.001
Agricultura, ganadería caza y silvicultura	13.087	12.376	8.281	11.237	6.862	5.903	8.895	10.920	10.671	13.242	7.391	13.647	10.749	10.302	38.197
Explotación de minas y canteras	1.951	1.978	2.040	1.514	1.977	740	746	1.855	1.937	1.307	1.101	3.255	938	1.676	11.721
Pesca	4.335	2.380	1.906	2.550	524	4.240	911	2.955	3.047	3.028	4.922	1.444	1.522	848	16.934
Hogares privados con servicio doméstico	18.642	17.027	11.970	13.989	12.159	21.465	13.422	23.494	17.136	22.954	18.255	21.038	16.171	16.506	15.090
Organizaciones y órganos extraterritoriales	0	0	101,8618392	0	0	149	0	0	89	0	238	0	0	0	505
No especificado	0	0	0	0	0	0	0	0	0	0	0	0	0	0	0
<b>Total</b>	<b>258.970</b>	<b>231.814</b>	<b>161.242</b>	<b>216.715</b>	<b>210.867</b>	<b>214.589</b>	<b>198.341</b>	<b>299.810</b>	<b>289.405</b>	<b>308.203</b>	<b>242.338</b>	<b>306.157</b>	<b>217.818</b>	<b>260.486</b>	<b>184.231</b>

# Ocupados por rama de actividad

Ocupados por rama de actividad	jun-07	sep-07	dic-07	mar-08	jun-08	sep-08	dic-08	mar-09	jun-09	sep-09	dic-09	mar-10	jun-10	sep-10	dic-10
Comercio, reparac. vehíc. y efect. personales	1.218.828	1.215.116	1.121.877	1.170.204	1.119.000	1.203.159	1.096.523	1.139.336	1.144.221	981.017	1.088.891	1.110.807	1.085.918	1.088.439	1.101.740
Industrias manufactureras	574.850	577.370	532.445	532.580	582.233	568.380	556.347	555.670	559.991	561.393	533.065	580.176	564.538	594.927	554.489
Transporte, almacenam.y comunicaciones	331.349	315.836	301.636	301.201	334.256	318.525	290.127	307.070	315.134	335.998	315.590	320.691	332.715	319.695	311.830
Enseñanza	290.519	282.579	264.108	256.409	291.478	287.555	268.267	273.374	306.304	292.394	273.593	273.522	304.232	313.413	308.693
Administ. pública y defensa; seguridad social	166.315	177.745	170.550	196.097	195.109	184.776	190.762	181.647	179.860	191.637	162.842	185.865	199.257	177.785	179.047
Activ. servicios sociales y de salud	133.565	133.663	128.143	132.835	137.477	140.825	134.304	138.762	144.136	130.971	131.426	147.454	132.257	144.560	136.775
Activ. inmobiliarias, empresariales y alquiler	221.028	224.427	217.557	235.293	217.186	219.834	227.823	221.538	232.663	229.421	245.111	237.344	228.073	254.762	255.467
Construcción	241.563	282.627	301.185	281.075	295.430	308.102	295.568	295.128	306.200	297.266	324.639	307.173	295.837	304.648	296.342
Hoteles y restaurantes	278.502	281.858	257.780	303.251	278.685	256.413	254.637	274.244	274.436	270.705	246.570	277.844	261.923	263.051	234.396
Intermediación financiera	47.061	47.220	50.624	47.072	50.802	46.010	51.879	52.751	47.352	50.779	48.153	51.884	54.396	52.026	45.184
Suministros de electricidad, gas y agua	21.412	21.632	21.312	21.074	23.243	19.202	22.497	23.009	22.465	33.008	31.195	28.945	23.542	21.804	26.671
Otras activ. comunit. sociales y personales	197.539	179.844	176.009	182.996	183.747	197.512	170.503	195.420	163.574	184.285	176.215	180.158	158.271	185.151	176.793
Agricultura, ganadería caza y silvicultura	283.240	279.101	251.513	289.906	270.806	254.550	273.430	283.182	268.204	254.935	264.462	255.835	240.315	247.425	239.522
Explotación de minas y canteras	20.970	20.077	17.839	20.156	24.286	21.828	18.432	23.209	19.938	25.483	21.572	19.325	15.123	16.744	20.420
Pesca	43.076	47.364	49.702	48.137	50.281	39.425	42.000	44.106	49.342	48.250	47.072	34.687	38.230	44.738	50.139
Hogares privados con servicio doméstico	167.422	174.960	170.460	160.195	170.906	164.406	169.983	153.396	165.986	155.153	168.191	170.503	172.244	143.375	139.493
Organizaciones y órganos extraterritoriales	0	0	0	996	479	1.035	0	989	0	0	1.318	585	157	1252	357
No especificado	0	0	0	0	0	0	0	0	0	0	0	0	0	0	0
<b>Total</b>	<b>4.237.238</b>	<b>4.261.419</b>	<b>4.032.740</b>	<b>4.179.477</b>	<b>4.225.404</b>	<b>4.231.537</b>	<b>4.063.082</b>	<b>4.162.832</b>	<b>4.199.806</b>	<b>4.042.695</b>	<b>4.079.905</b>	<b>4.182.798</b>	<b>4.107.027</b>	<b>4.173.795</b>	<b>4.077.357</b>



# Ocupados Plenos por rama de actividad

Ocupados Plenos	jun-07	sep-07	dic-07	mar-08	jun-08	sep-08	dic-08	mar-09	jun-09	sep-09	dic-09	mar-10	jun-10	sep-10	dic-10
Comercio, reparac. vehíc. y efect. personales	423.561	431.384	431.656	402.593	440.437	455.048	447.164	414.974	403.658	323.704	390.413	406.604	431.607	387.630	472.121
Industrias manufactureras	230.216	237.566	231.013	216.221	255.058	262.810	249.804	223.394	231.185	221.586	226.093	228.646	257.355	279.440	280.129
Transporte, almacenam.y comunicaciones	175.065	170.509	170.978	162.599	184.736	167.847	183.949	166.620	166.978	155.833	156.919	167.356	154.537	177.102	175.896
Enseñanza	135.755	148.005	138.639	137.226	160.731	151.280	142.897	141.988	162.811	145.058	149.690	140.664	166.586	181.098	167.482
Administ. pública y defensa; seguridad social	98.168	109.729	106.554	124.983	136.685	115.608	119.738	118.118	109.642	119.997	97.198	114.623	125.614	125.887	123.547
Activ. servicios sociales y de salud	65.216	63.876	70.465	70.640	79.951	81.221	78.324	84.148	74.179	75.265	77.880	81.330	79.574	87.435	88.071
Activ. inmobiliarias, empresariales y alquiler	112.519	116.975	120.763	120.244	117.481	122.113	138.942	111.578	115.545	109.451	121.008	125.163	128.422	146.228	154.990
Construcción	112.019	116.298	131.127	121.815	137.719	144.125	145.267	129.451	126.637	128.942	136.591	124.392	133.564	145.614	145.652
Hoteles y restaurantes	101.622	100.912	106.032	113.571	111.914	92.690	106.231	95.367	99.806	86.492	84.638	84.382	87.599	89.196	92.561
Intermediación financiera	31.722	31.414	37.996	31.979	33.309	33.043	37.142	42.044	34.805	29.022	31.709	39.376	39.056	42.897	38.140
Suministros de electricidad, gas y agua	10.740	12.562	15.077	13.608	16.725	11.470	10.820	14.849	11.952	18.954	18.470	18.478	14.769	11.157	16.135
Otras activ. comunit. sociales y personales	53.575	57.110	57.842	52.635	57.375	61.042	55.206	49.835	38.266	50.880	51.843	49.929	36.843	55.549	62.752
Agricultura, ganadería caza y silvicultura	77.100	66.907	79.705	71.703	88.723	73.335	90.526	92.354	90.276	85.251	73.785	59.336	71.161	70.918	80.266
Explotación de minas y canteras	13.365	10.815	11.222	13.212	14.555	13.540	13.079	16.115	13.205	18.567	16.376	11.392	8.268	13.014	13.796
Pesca	26.349	21.388	23.785	20.471	26.503	17.410	16.783	16.508	19.491	21.407	18.944	14.509	10.573	18.531	16.666
Hogares privados con servicio doméstico	85.573	96.708	97.796	65.372	60.556	66.035	74.932	50.615	59.441	60.843	67.988	62.099	46.024	58.626	51.981
Organizaciones y órganos extraterritoriales	0	0	0	996	0	1.035	0	989	0	0	1.166	585	0	722	184
No especificado	0	0	0	0	0	0	0	0	0	0	0	0	0	0	0
<b>Total</b>	<b>1.752.565</b>	<b>1.792.158</b>	<b>1.830.651</b>	<b>1.739.868</b>	<b>1.922.458</b>	<b>1.869.652</b>	<b>1.910.804</b>	<b>1.768.947</b>	<b>1.757.877</b>	<b>1.651.252</b>	<b>1.720.711</b>	<b>1.728.862</b>	<b>1.791.554</b>	<b>1.891.044</b>	<b>1.980.367</b>

# Motivos para dejar de trabajar y desempleados que reciben el BDH

Motivos dejar de Trabajar	dic-07	mar-08	jun-08	sep-08	dic-08	mar-09	jun-09	sep-09	dic-09	mar-10	jun-10	sep-10	dic-10
<i>Renuncia voluntaria</i>	51.247	74.281	71.368	92.401	69.955	102.485	98.265	102.980	76.928	91.489	62.526	83.509	49.226
<i>Terminación de contrato</i>	34.752	52.439	44.997	43.027	43.303	63.702	76.437	69.686	47.056	83.727	53.331	58.522	46.966
<i>Despido intempestivo</i>	21.531	25.316	31.497	25.733	29.853	44.114	48.743	49.273	51.181	40.792	34.748	43.163	32.102
<i>Liquidación de la empresa</i>	9.278	8.129	10.825	10.277	9.676	17.623	17.274	20.092	13.853	17.401	14.120	11.259	11.653
<i>Le fue mal en el negocio</i>	10.881	11.857	9.805	15.444	15.219	34.499	20.689	35.315	21.333	37.969	17.972	31.867	19.102
<i>Otros motivos</i>	33.552	44.691	42.372	27.708	30.336	37.387	27.998	30.856	31.988	34.778	35.122	32.165	25.181
<b>Total</b>	161.242	216.713	210.864	214.590	198.341	299.810	289.406	308.203	242.338	306.157	217.818	260.486	184.231

DESEMPLEADOS QUE RECIBEN BDH	dic-07	mar-08	jun-08	sep-08	dic-08	mar-09	jun-09	sep-09	dic-09	mar-10	jun-10	sep-10	dic-10
<b>SI</b>	13.425	18.261	16.384	19.517	14.849	24.201	18.612	21.504	19.791	24.004	15.643	24.717	13.427
<b>NO</b>	246.975	289.718	271.986	301.681	305.579	367.483	363.759	381.461	331.500	394.363	327.629	310.563	251.862
<b>Total</b>	260.400	307.979	288.370	321.198	320.428	391.684	382.371	402.965	351.291	418.367	343.273	335.280	265.290

# 4. HIPÓTESIS SOBRE LA VARIACIÓN DE LA TASA DE DESEMPLEO



# Hipótesis sobre la variación de la tasa de desempleo

- Incremento de desempleo internacional.
- Reducción de remesas afecta a crecimiento de empleo nacional.
- Caída de exportaciones de los últimos meses impacta en mercado laboral exportador.

A continuación se exponen relaciones gráficas entre las variables mencionadas.

# Incremento del desempleo internacional y caída de remesas

## EEUU: Tasa de Desempleo Mensual

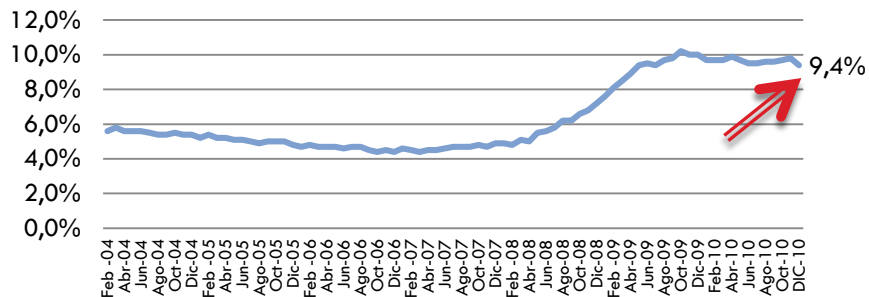

## España: Tasa de Desempleo

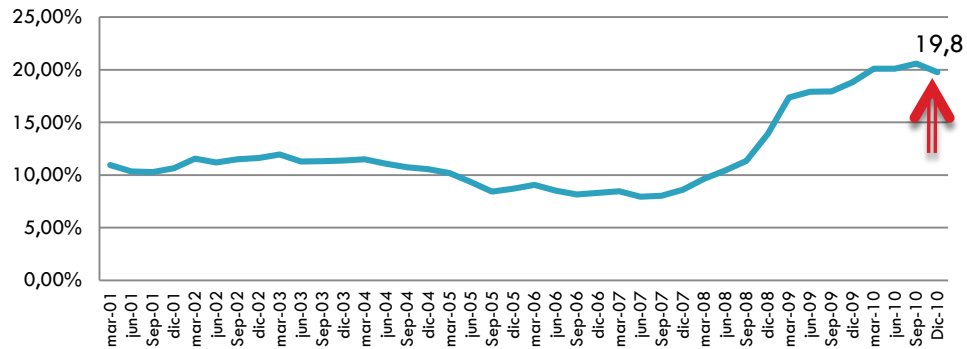

## Remesas (USD millones)

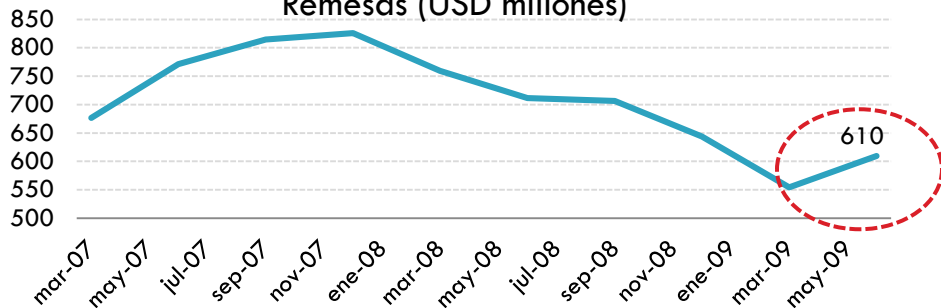

Organismos como la CEPAL, la OIT y el FMI prevén serios problemas en los mercados laborales hasta 2011 por lo menos, tanto en economías desarrolladas como emergentes. Los principales destinos de emigrantes ecuatorianos, Estados Unidos y España, han visto el más alto crecimiento de sus tasas de desempleo de los últimos años. La repercusión vendría por el lado de las remesas.



# Impacto de la desaceleración de la economía mundial en el sector exportador

## Exportaciones no petroleras

(Miles de dólares FOB)

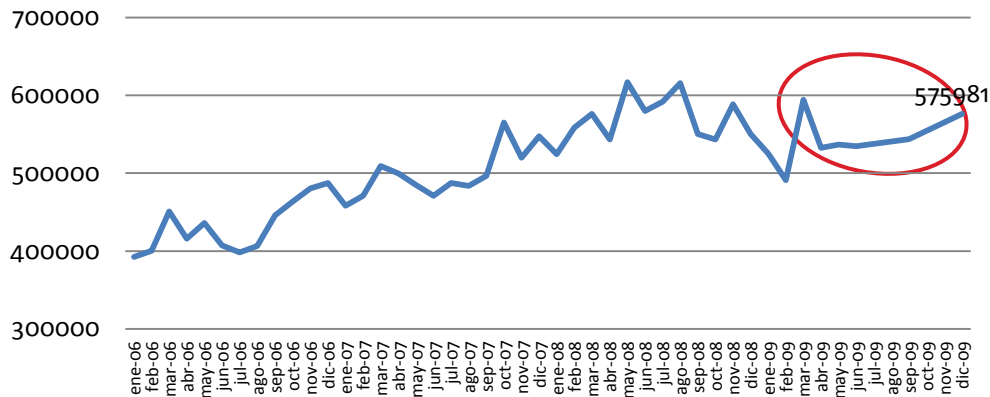

## Índices de tipo de cambio real del Ecuador (efectivo real y bilaterales reales seleccionados)

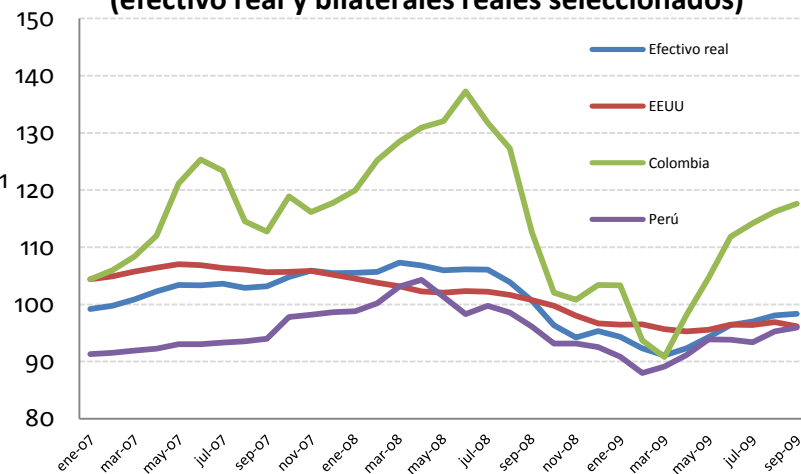

Fuente: Banco Central del Ecuador

Fuente: Banco Central del Ecuador

La apreciación del tipo de cambio real se suma a la contracción de la demanda internacional. La incertidumbre respecto a la duración de la recesión mundial afecta las expectativas del sector exportador. Ajustes de inversión y contrataciones impactarían negativamente tanto al producto como al empleo.

# ANEXO

## PERCEPCIONES DEL CONSUMIDOR SOBRE LA SITUACIÓN ECONÓMICA (5 CIUDADES)





# Situación económica del hogar (1)

¿En relación al mes anterior la situación económica de su hogar es ?

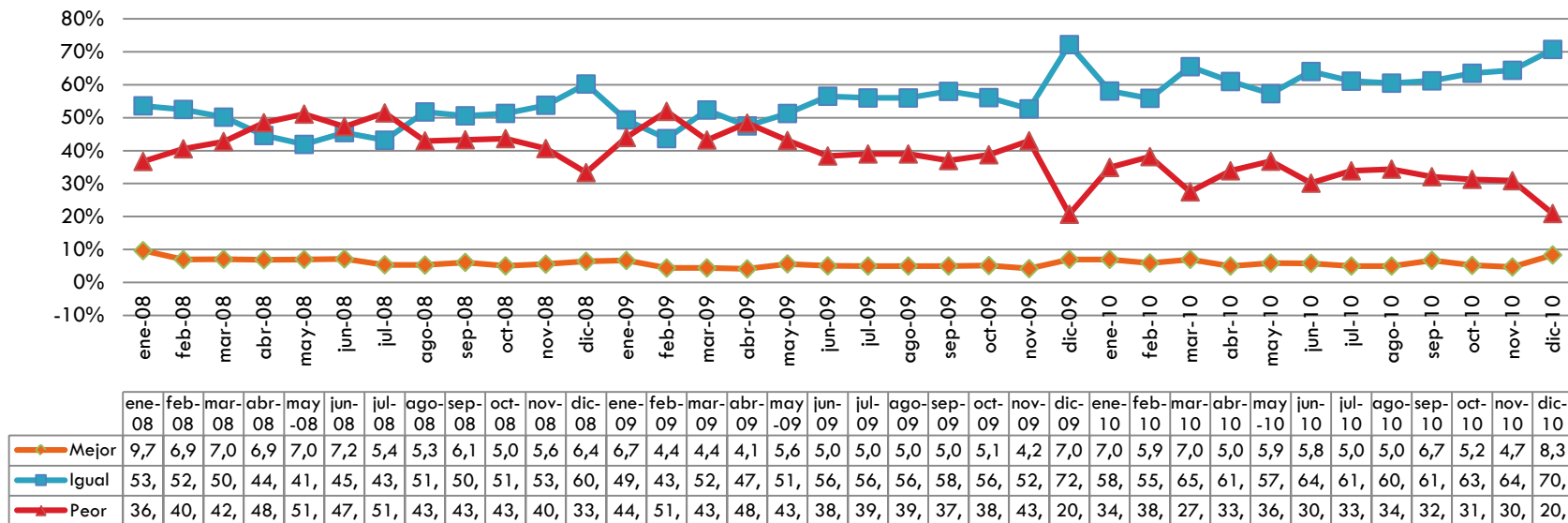

# Situación económica del hogar (2)

¿Cómo cree usted que será la situación económica de su hogar en los próximos tres meses ?

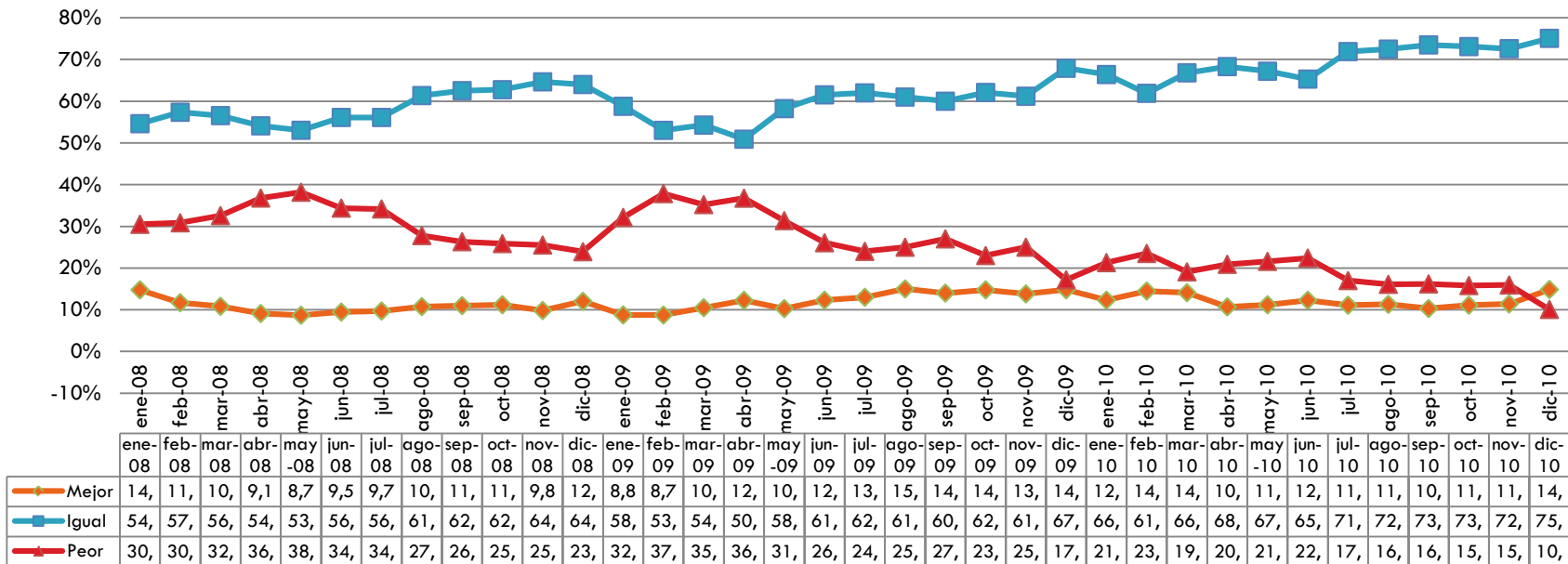

# Situación económica del país (1)

¿ En relación al mes anterior la situación económica del país es ?

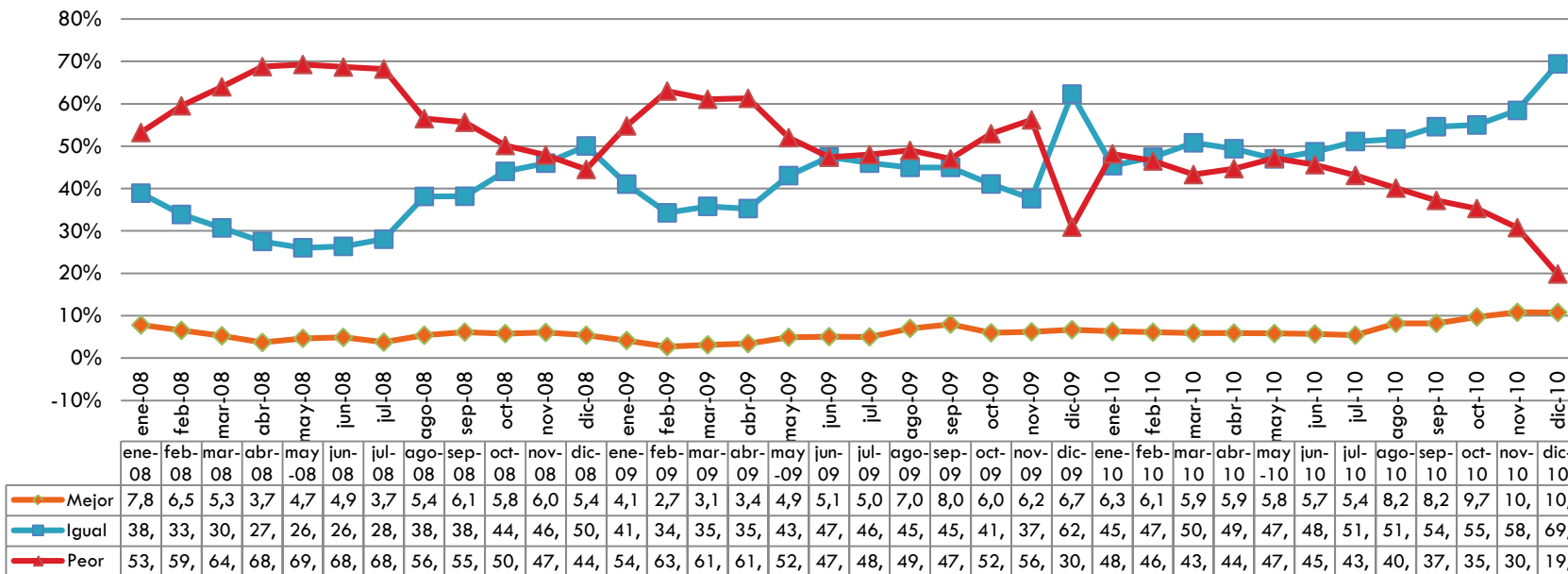

# Situación económica del país (2)

¿ Usted considera que **durante los próximos 3 meses** la situación económica del país será ?

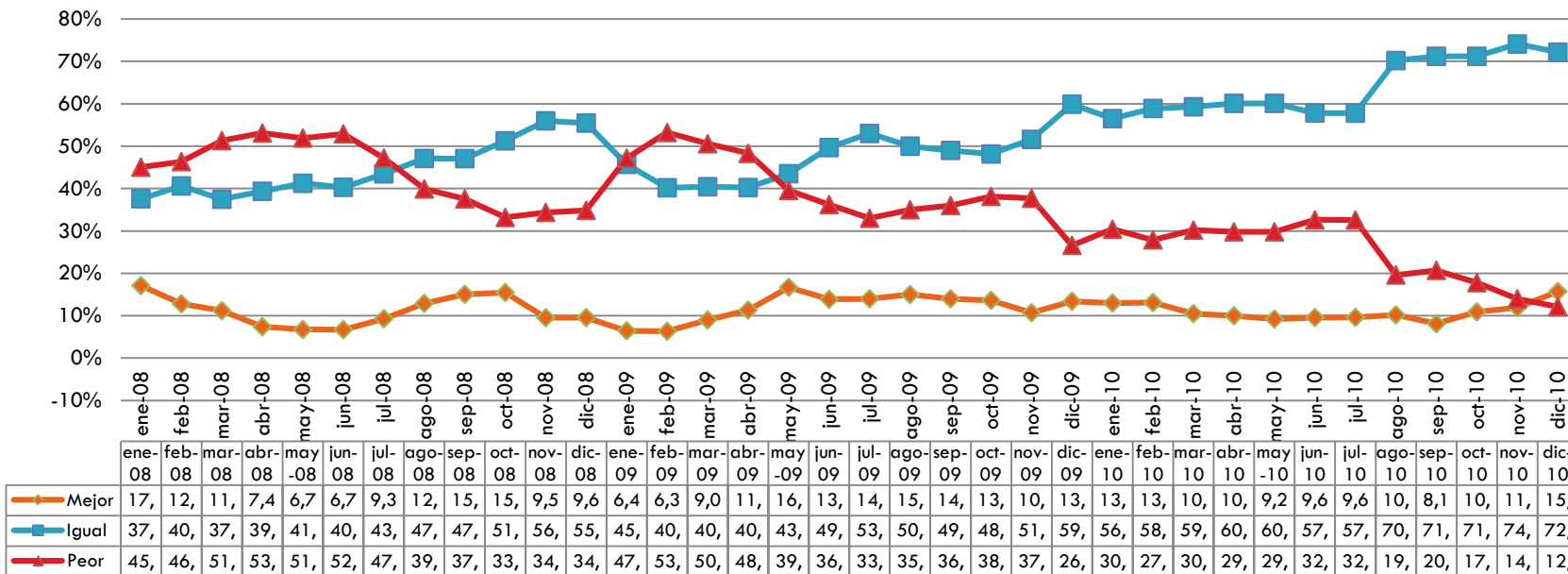

# PEA 5 CIUDADES

## PEA TOTAL 5 CIUDADES

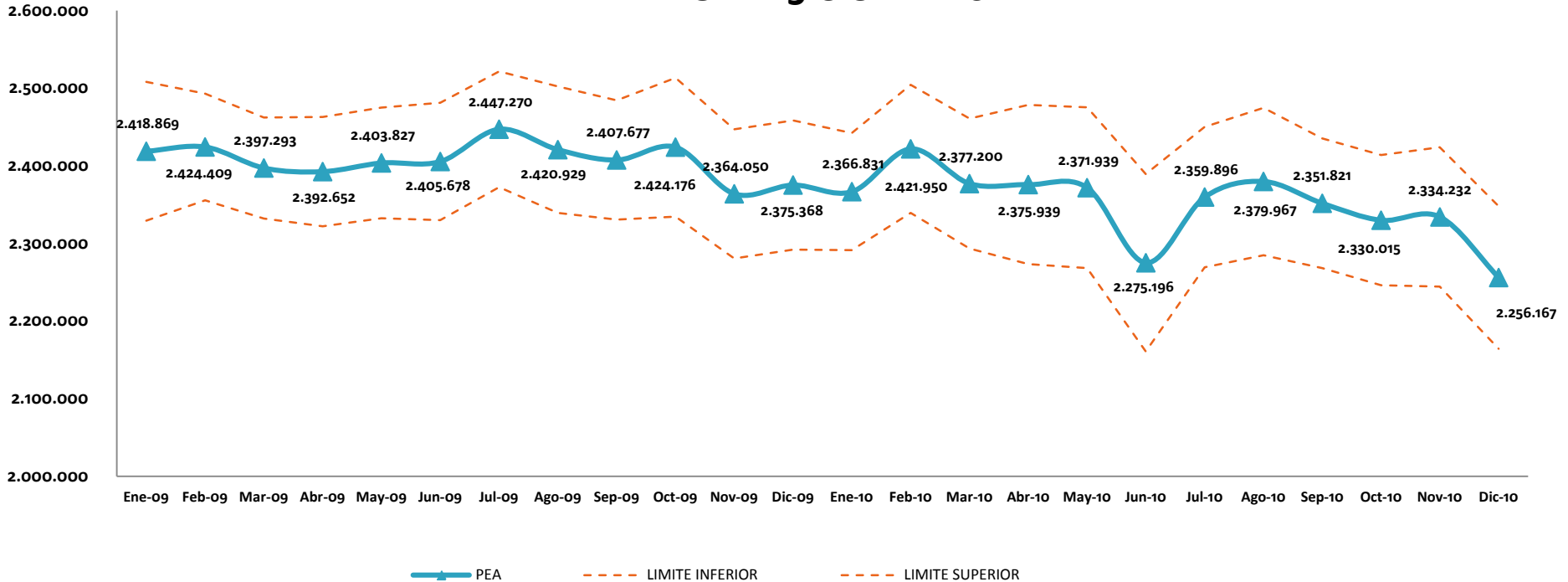

# PEA TRIMESTRAL

## PEA NACIONAL URBANO

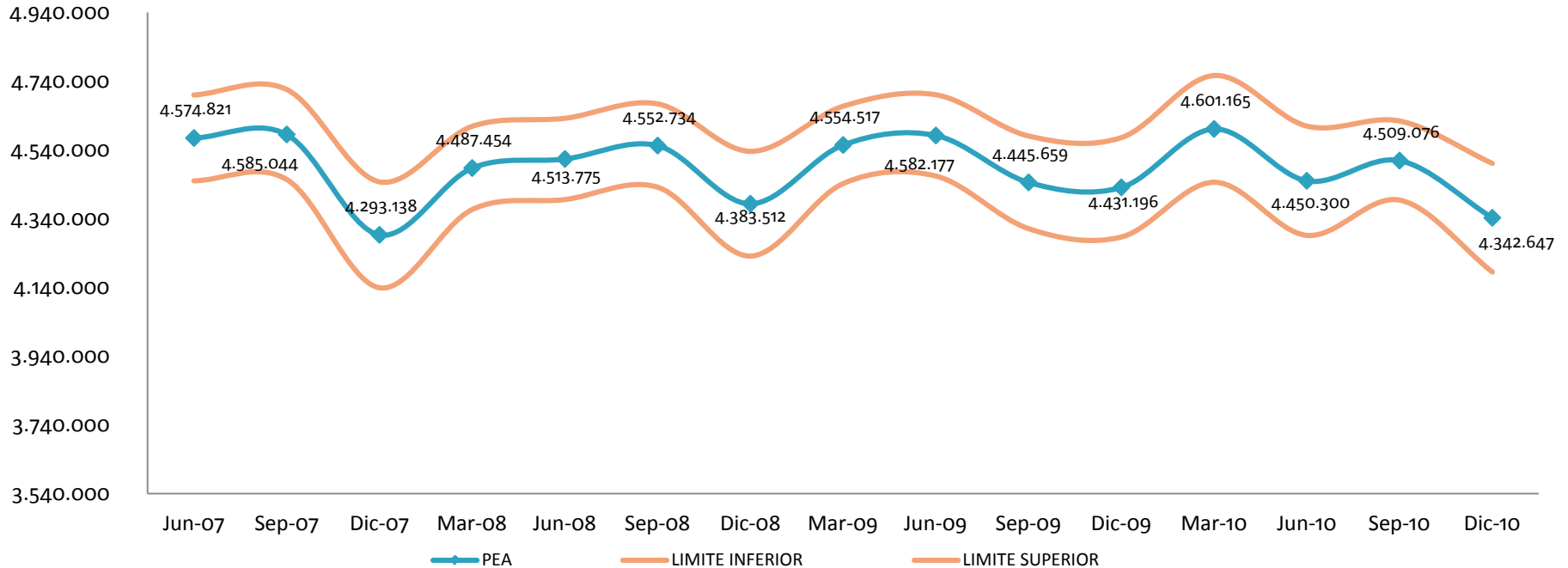

# Tasa de Desempleo Nacional Urbano (Serie trimestral)

## Tasa de Desempleo

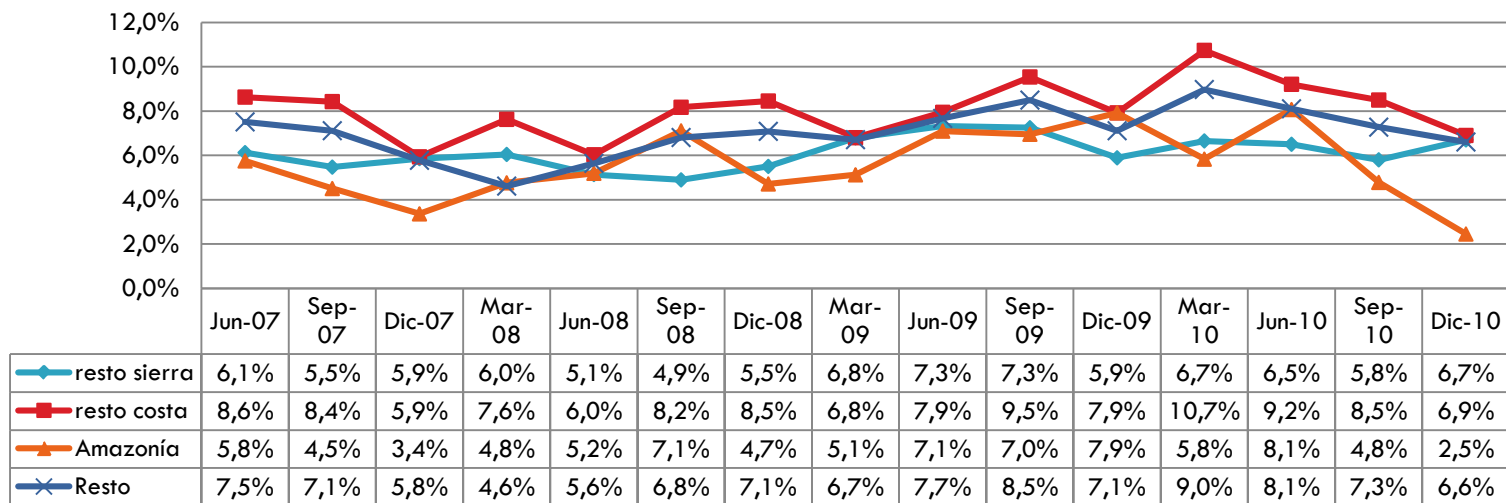

En el Resto se quito las 5 ciudades representativas y no delimitadas

# Ciudades por PEA (Serie trimestral)

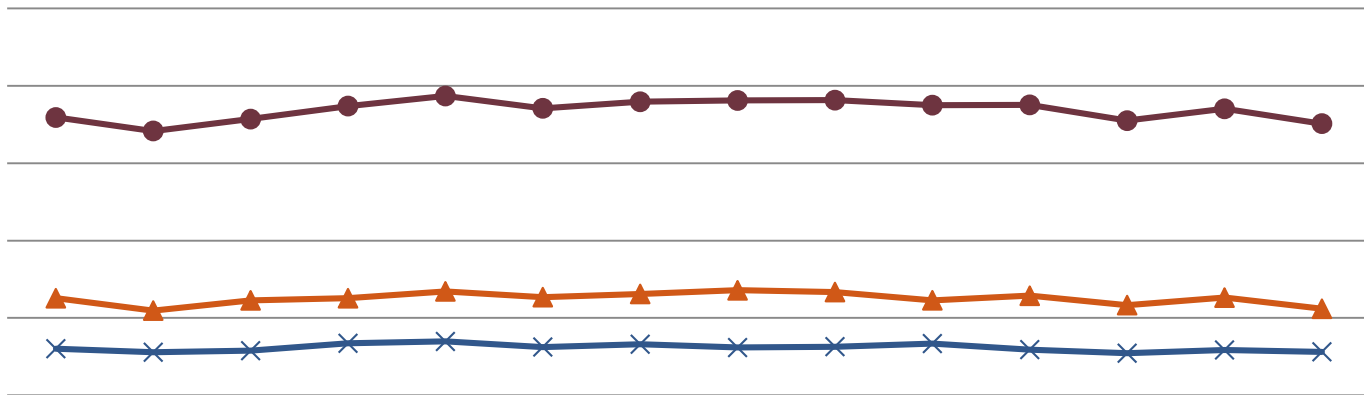

	sep-07	dic-07	mar-08	jun-08	sep-08	dic-08	mar-09	jun-09	sep-09	dic-09	mar-10	jun-10	sep-10	dic-10
—●— CUENCA	183.273	177.087	163.734	189.830	187.069	185.148	184.734	191.478	199.187	194.896	201.955	202.215	198.294	195.338
—■— MACHALA	112.634	110.090	116.759	116.844	125.321	118.031	121.258	123.438	124.475	122.935	123.366	112.740	117.938	113.522
—▲— GUAYAQUIL	1.127.414	1.047.665	1.113.723	1.127.440	1.171.746	1.134.533	1.155.189	1.178.619	1.167.481	1.114.178	1.143.501	1.083.080	1.131.508	1.059.425
—×— QUITO	801.176	778.452	788.384	836.170	847.807	812.182	830.112	808.542	814.435	834.333	795.434	772.180	793.011	781.114
—*— AMBATO	71.081	95.366	102.647	99.349	102.646	105.177	106.001	103.601	102.099	109.026	112.945	104.981	111.069	106.768
—●— AGREGADO 5 CIUADES	2.295.579	2.208.661	2.285.247	2.369.633	2.434.588	2.355.071	2.397.293	2.405.678	2.407.677	2.375.368	2.377.200	2.275.196	2.351.821	2.256.167



# Rango de edades por PEA (Serie trimestral)

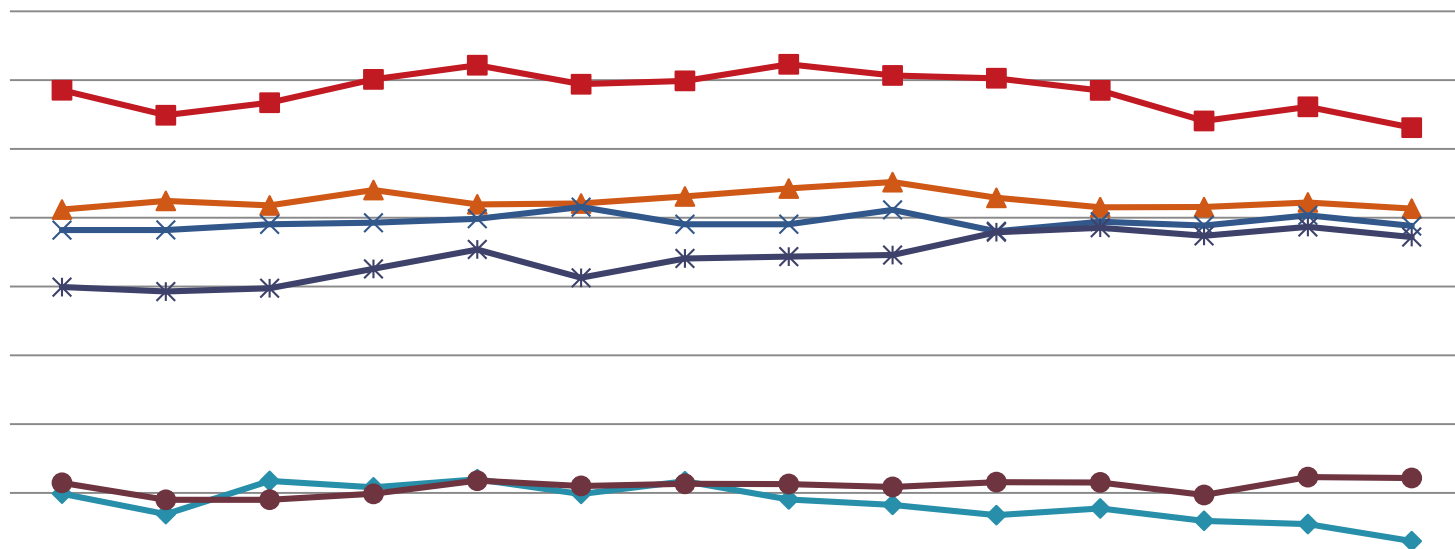

	sep-07	dic-07	mar-08	jun-08	sep-08	dic-08	mar-09	jun-09	sep-09	dic-09	mar-10	jun-10	sep-10	dic-10
10 a 17 años	99.060	69.380	117.620	108.287	120.095	98.725	117.161	90.626	82.744	67.815	77.557	59.618	54.903	30.022
18 a 29 años	685.296	648.942	667.143	701.060	721.647	693.987	698.903	722.982	706.781	702.740	685.084	640.625	661.193	630.903
30 a 39 años	511.912	524.515	517.876	540.254	519.517	520.664	530.947	542.472	551.708	528.943	515.366	515.434	522.264	513.170
40 a 49 años	481.992	482.284	490.339	492.693	498.609	515.383	490.511	490.607	511.432	480.423	494.183	488.799	503.524	487.947
50 a 64 años	399.185	392.696	397.582	425.637	453.956	412.620	440.877	443.471	445.786	479.000	485.530	473.610	486.573	471.975
65 años y más	114.798	90.077	90.323	98.761	117.868	110.278	113.345	113.085	108.805	115.818	115.390	97.109	123.083	121.827

# Ciudades por PEI (Serie trimestral)

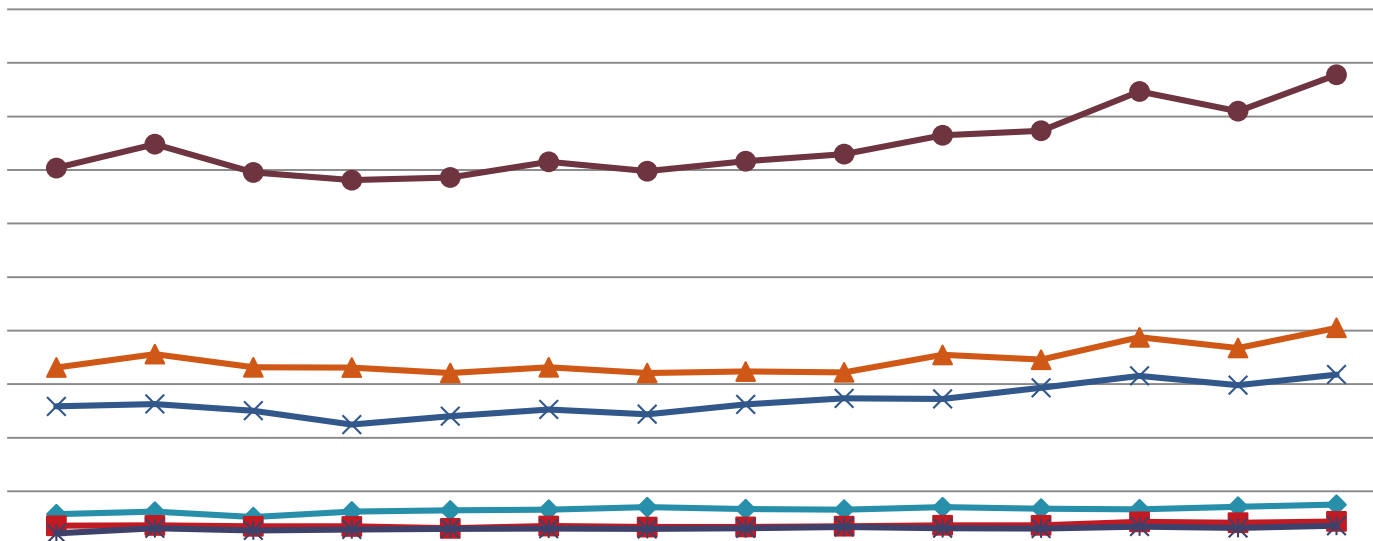

	sep-07	dic-07	mar-08	jun-08	sep-08	dic-08	mar-09	jun-09	sep-09	dic-09	mar-10	jun-10	sep-10	dic-10
CUENCA	114.311	123.760	103.385	124.567	128.375	131.423	140.551	133.073	131.510	140.414	135.253	132.815	142.606	149.933
MACHALA	71.142	72.447	69.170	68.568	61.515	70.193	66.355	66.841	69.665	72.984	72.788	85.941	82.754	87.607
GUAYAQUIL	662.498	712.430	663.124	662.241	641.941	663.146	641.468	647.154	644.357	709.235	691.337	774.981	735.330	810.760
QUITO	516.957	526.218	501.222	449.046	480.575	505.684	487.963	524.532	546.978	545.064	586.477	631.318	596.535	636.295
AMBATO	42.415	61.764	54.009	57.686	59.835	60.184	59.251	61.380	66.963	62.075	60.927	68.390	62.707	71.288
AGREGADO 5 CIUADES	1.407.323	1.496.619	1.390.909	1.362.107	1.372.241	1.430.630	1.395.588	1.432.980	1.459.473	1.529.771	1.546.782	1.693.446	1.619.932	1.755.882

# Rango de edades por PEI (Serie trimestral)

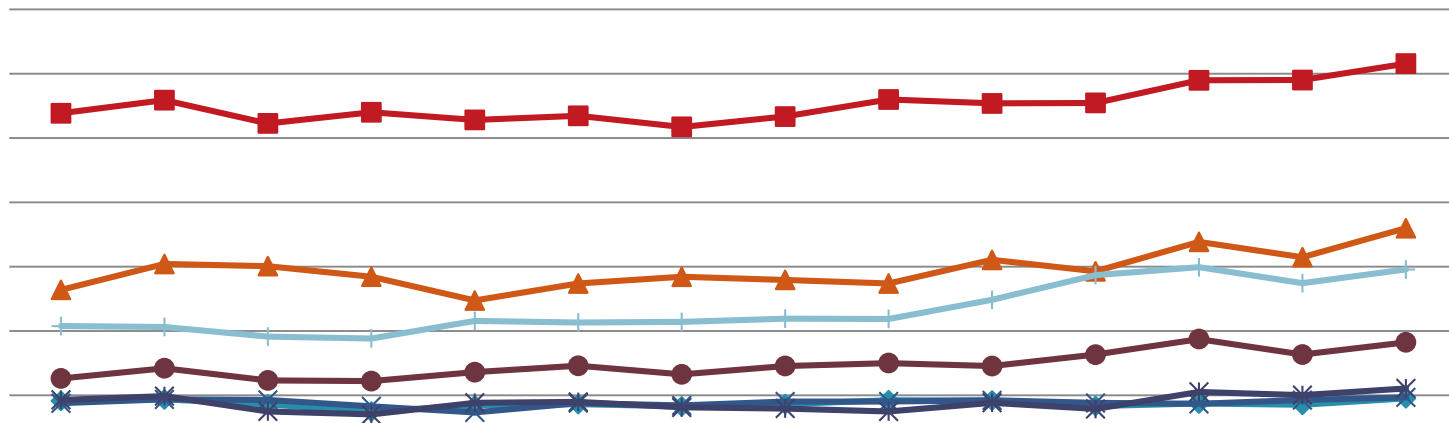

	sep-07	dic-07	mar-08	jun-08	sep-08	dic-08	mar-09	jun-09	sep-09	dic-09	mar-10	jun-10	sep-10	dic-10
Menores de 10	91.144	93.364	85.558	74.533	83.959	86.113	82.534	86.154	92.178	91.698	83.086	87.037	84.928	95.162
10 a 17 años	538.590	559.006	522.850	540.170	528.279	534.624	517.490	533.436	560.019	553.877	554.762	589.851	590.279	615.917
18 a 29 años	263.956	304.131	300.821	284.355	247.325	273.750	284.280	279.417	273.762	310.453	292.655	338.597	314.683	359.750
30 a 39 años	87.344	93.386	92.644	82.726	73.313	87.682	84.108	90.114	90.137	91.971	87.849	86.396	92.342	96.636
40 a 49 años	92.770	98.558	74.796	70.041	88.226	89.534	80.885	79.295	74.618	88.281	78.514	105.185	100.117	110.594
50 a 64 años	126.100	141.971	122.996	121.916	135.756	145.726	132.479	145.448	150.049	145.332	163.051	187.389	163.235	182.287
65 años y más	207.419	206.203	191.244	188.366	215.384	213.201	213.813	219.116	218.709	248.159	286.865	298.993	274.349	295.536