

# EVOLUCIÓN DEL MERCADO LABORAL - SEPTIEMBRE DEL 2010

05 Octubre del 2010

# Contenido

- 1. Aspectos Metodológicos**
- 2. Evolución del Mercado Laboral**
- 3. Desagregación de información de mercado laboral**
- 4. Hipótesis sobre la Variación de la Tasa de Desempleo**

Anexo:

Percepciones del consumidor sobre la situación económica

# 1. ASPECTOS METODOLÓGICOS



# Aspectos Metodológicos



- Diferencias entre las encuestas mensuales, trimestrales y anuales
- Principales definiciones

# ¿Qué diferencias hay entre las encuestas mensuales, trimestrales y anuales?

## Encuesta Mensual

- **Cobertura:** 5 ciudades, a nivel urbano (Quito, Guayaquil, Cuenca, Machala y Ambato).
- **Número de viviendas encuestadas:** 3.960.
- Número de ciudades: 5



**Banco Central: financia encuesta**  
**INEC: levanta información**

## Encuesta Trimestral

- **Cobertura:** nacional y regional, a nivel urbano
- **Número de viviendas encuestadas:** 6.876.
- Número de centros poblados urbanos: 127



**INEC: levanta y financia información**

## Encuesta Anual

- **Cobertura:** nacional, regional y provincial, a nivel urbano y rural
- **Número de viviendas encuestadas:** 21.768.
- Número de centros poblados urbanos y rurales: 579

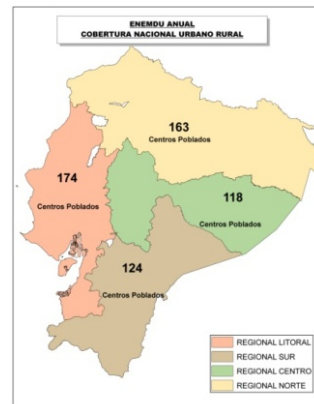

**INEC: levanta y financia información**

# Definiciones (1)

**Población en Edad de Trabajar (PET):** Comprende a todas las personas de 10 años y más.

---

**Población Económicamente Activa:** Personas de 10 años y más que trabajaron al menos 1 hora en la semana de referencia, o aunque no trabajaron, tuvieron trabajo (ocupados), o bien aquellas personas que no tenían empleo pero estaban disponibles para trabajar y buscan empleo (desocupados).

---

**Desempleados:** Personas de 10 años y más, que en el periodo de referencia presentan simultáneamente las siguientes características:

- Sin empleo, no estuvo ocupado la semana pasada y están disponibles para trabajar.
- Buscaron trabajo o realizaron gestiones concretas para conseguir empleo o para establecer algún negocio en las cuatro semanas anteriores.

**Subempleados:** Personas que han trabajado o han tenido un empleo durante el periodo de referencia considerado, pero estaban dispuestas y disponibles para modificar situación laboral a fin de aumentar la duración o la productividad de su trabajo, cumpliendo las siguientes condiciones:

- Haber trabajado menos de 40 horas.
  - Desear trabajar más horas, es decir, tener otro empleo además de su empleo(s) actual(es).
  - Estar disponibles para trabajar más horas.
- Incluyen adicionalmente otras formas de subempleo.
- 

**Ocupados Plenos:** Población constituida por personas ocupadas de 10 años y más, que trabajan como mínimo la jornada legal de trabajo y tienen ingresos superiores al salario unificado legal y no desean trabajar más horas (no realizaron gestiones), o bien que trabajan menos de 40 horas y sus ingresos son superiores al salario unificado legal y no desean trabajar más horas (no realizaron gestiones).

# Definiciones (2)

- Tasa de Desempleo. Es el porcentaje que resulta del cociente entre el número de desocupados y la PEA.

$$TD = \frac{D}{PEA} * 100$$

- Tasa de Subempleo Bruta. Es el porcentaje que resulta del cociente entre el número de subempleados y la PEA.

$$TSB = \frac{S}{PEA} * 100$$

- Tasa de Ocupación Plena. Es el porcentaje que resulta del cociente entre el número de ocupados plenos y la PEA.

$$TOP = \frac{OP}{PEA} * 100$$

# Sobre la difusión de información

- Los indicadores del mercado laboral se publican de forma trimestral.
- El equipo interno de Gobierno tendrá acceso a las cifras de períodos para poder realizar análisis y toma de decisiones. Siempre es informado en primer lugar el Sr. Presidente.
- Se solicita EXTREMO cuidado con el manejo de las cifras entre períodos pues éstas no son públicas.



# ¿El desempleo es un porcentaje de qué?

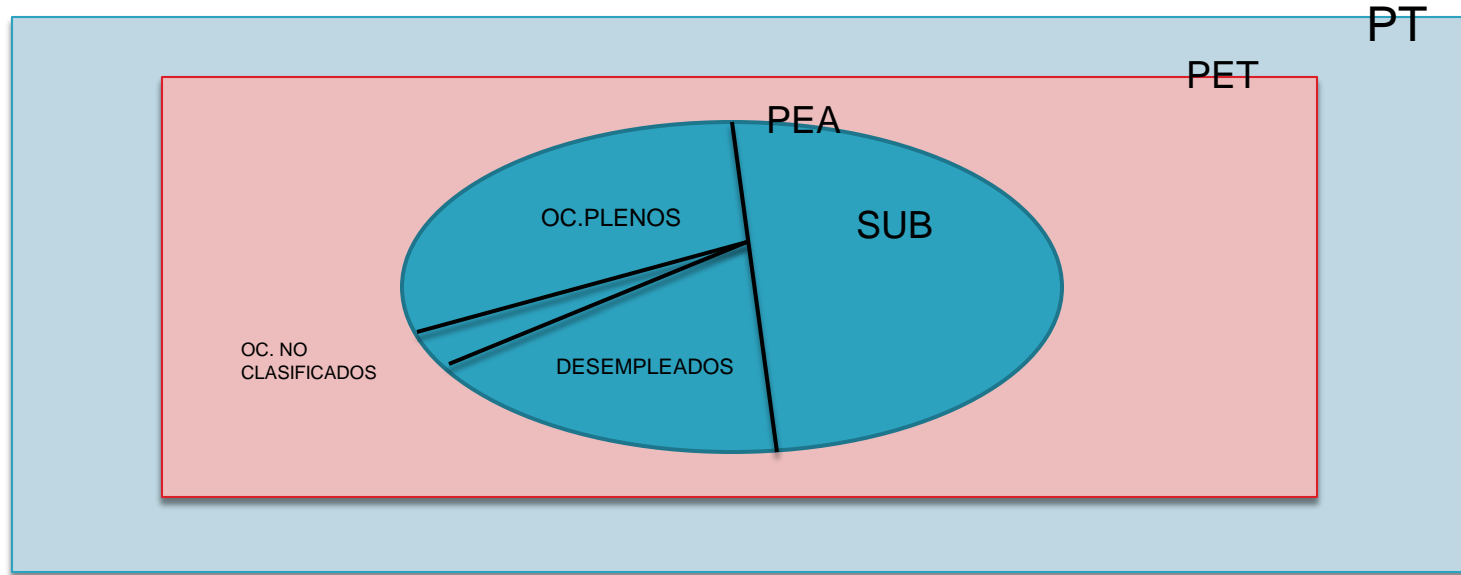

## 2. EVOLUCIÓN DEL MERCADO LABORAL



# Evolución Anual

(nacional **urbano, rural**)

## Evolución anual del mercado laboral (Nacional urbano rural)

■ TASA DE OCUPADOS PLENOS ■ TASA DE SUBEMPLEO BRUTA ■ TASA DE DESEMPLEO

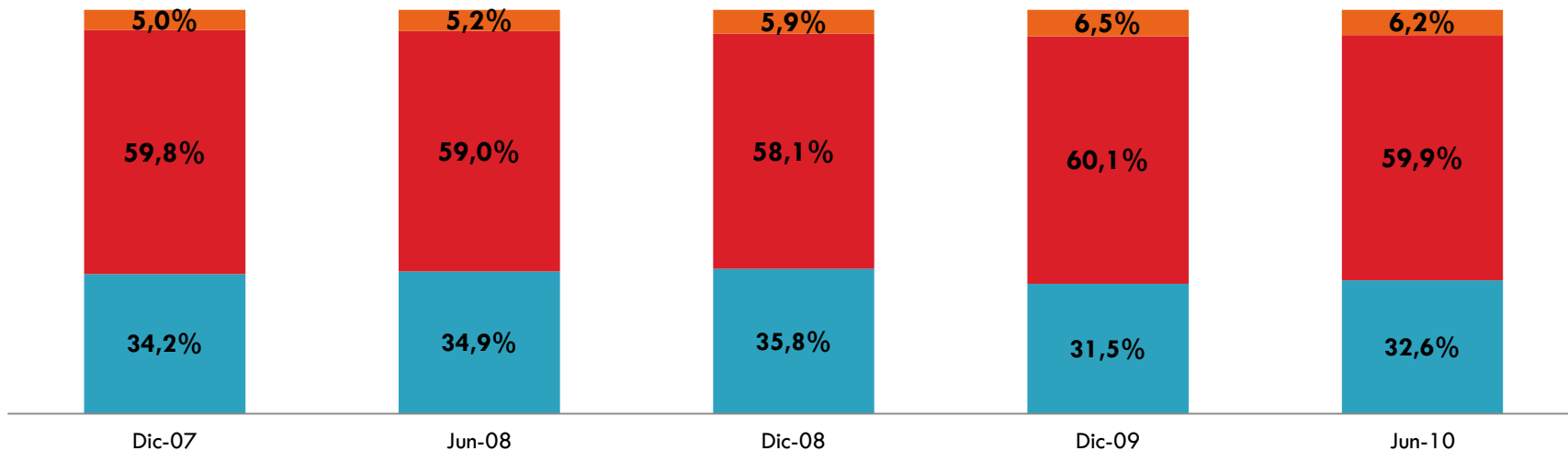

# Evolución Trimestral

Encerradas en círculo las variaciones estadísticamente significativas respecto a Septiembre 2009.

(nacional **urbano**, encuesta **trimestral**, 127 centros poblados urbanos)

## Evolución Trimestral del Mercado Laboral

Tasa de Ocupación Plena Tasa de Subempleo Tasa de Desempleo

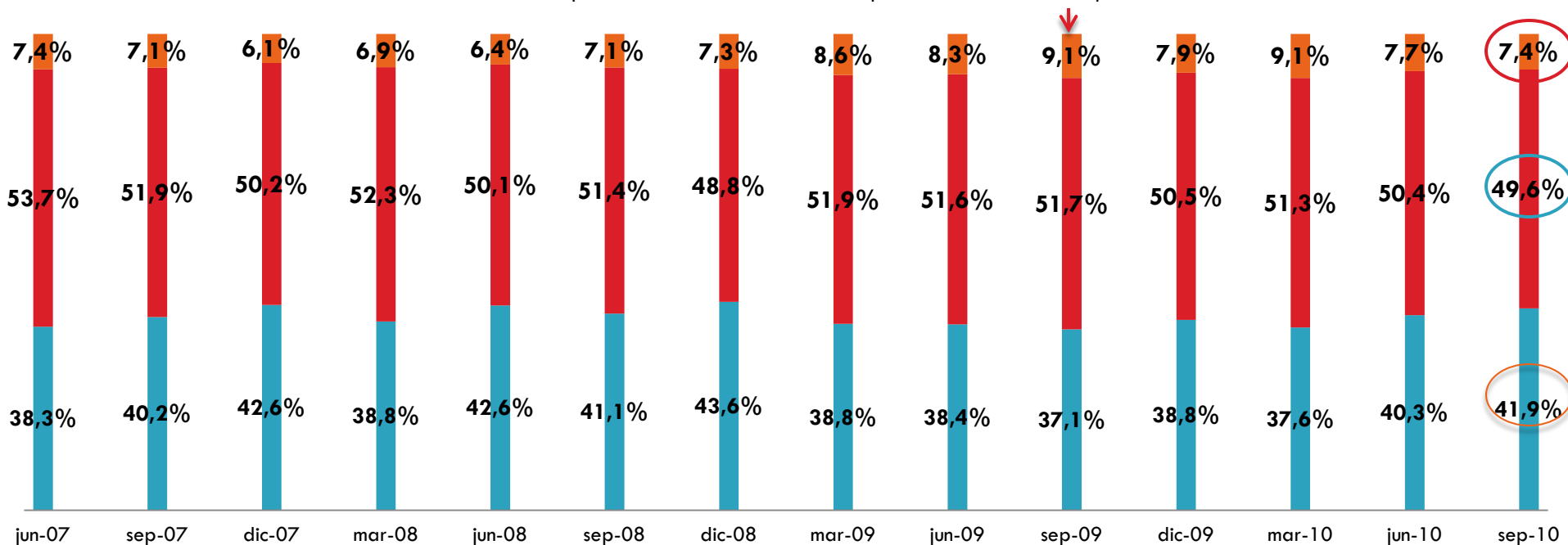

# Evolución Mensual

Encerradas en círculo las variaciones estadísticamente significativas respecto a Septiembre 2009.

(5 ciudades: Quito, Guayaquil, Cuenca, Machala y Ambato. Serie mensual)

## Evolución mensual del mercado laboral. 5 ciudades.

Tasa Ocupación Plena Tasa Subempleo Tasa Desempleo

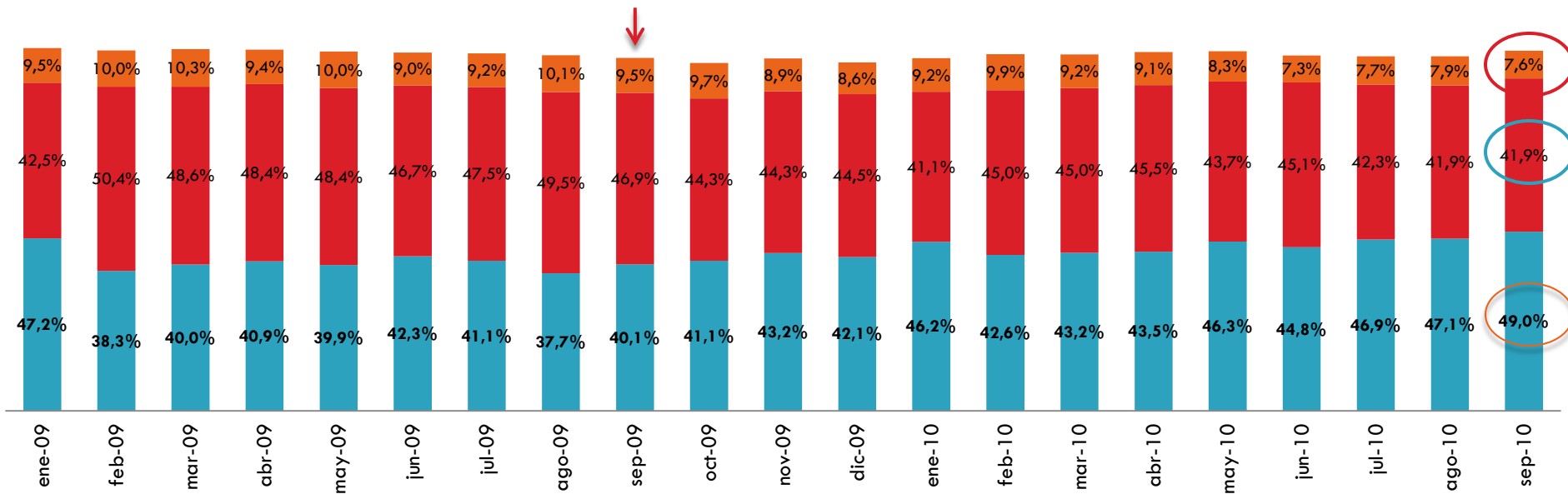



# Desagregación del Mercado Laboral por Condición de Actividad

(Nacional urbano, encuesta trimestral, 127 centros poblados urbanos)

MERCADO LABORAL (NACIONAL URBANO)													
	dic-07	mar-08	jun-08	sep-08	dic-08	mar-09	jun-09	sep-09	dic-09	mar-10	jun-10	sep-10	Sep-10 - Sep-09
Población en Edad de Trabajar (PET)	7.334.841	7.389.500	7.424.551	7.513.354	7.519.181	7.565.508	7.615.314	7.675.598	7.756.476	7.779.045	7.860.240	7.883.710	208.112
Población Económicamente Activa (PEA)	4.293.138	4.487.454	4.513.775	4.552.734	4.383.512	4.554.517	4.582.177	4.445.659	4.431.196	4.601.165	4.450.300	4.509.076	63.417
Ocupados	4.032.738	4.179.476	4.225.404	4.231.535	4.063.084	4.162.832	4.199.806	4.042.695	4.079.905	4.182.798	4.107.027	4.173.796	131.101
Ocupados no clasificados	45.727	94.133	40.105	20.225	13.990	30.198	76.978	94.874	122.430	91.540	71.804	46.239	-48.635
Ocupados Plenos	1.830.651	1.739.870	1.922.461	1.869.651	1.910.806	1.768.947	1.757.876	1.651.252	1.720.711	1.728.862	1.791.554	1.891.044	239.792
Subempleados	2.156.361	2.345.472	2.262.839	2.341.659	2.138.289	2.363.688	2.364.952	2.296.569	2.236.764	2.362.396	2.243.670	2.236.513	-60.056
Desocupados	260.400	307.978	288.370	321.199	320.427	391.685	382.371	402.965	351.291	418.367	343.273	335.280	-67.685
Población Económicamente Inactiva (PEI)	3.041.703	2.902.046	2.910.776	2.960.620	3.135.669	3.010.991	3.033.137	3.229.938	3.325.280	3.177.880	3.409.940	3.374.633	144.695

**Nota:** Debe tomarse en cuenta que estos valores absolutos son estimaciones basadas en intervalos de confianza. No son datos exactos.

# Composición de la PEA en valores absolutos

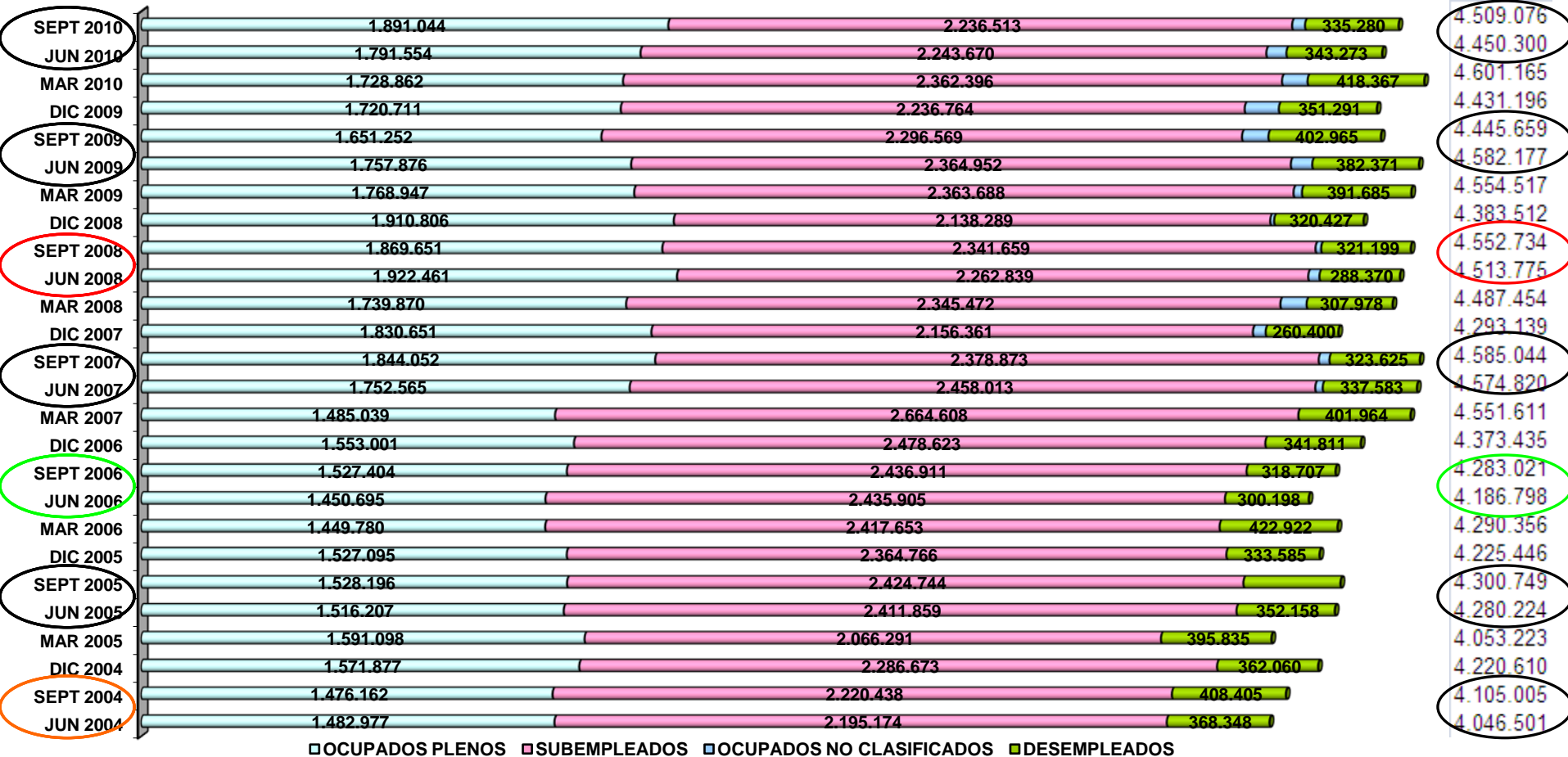

# Tasas de participación bruta y global

(Nacional urbano, encuesta trimestral, 127 centros poblados urbanos)

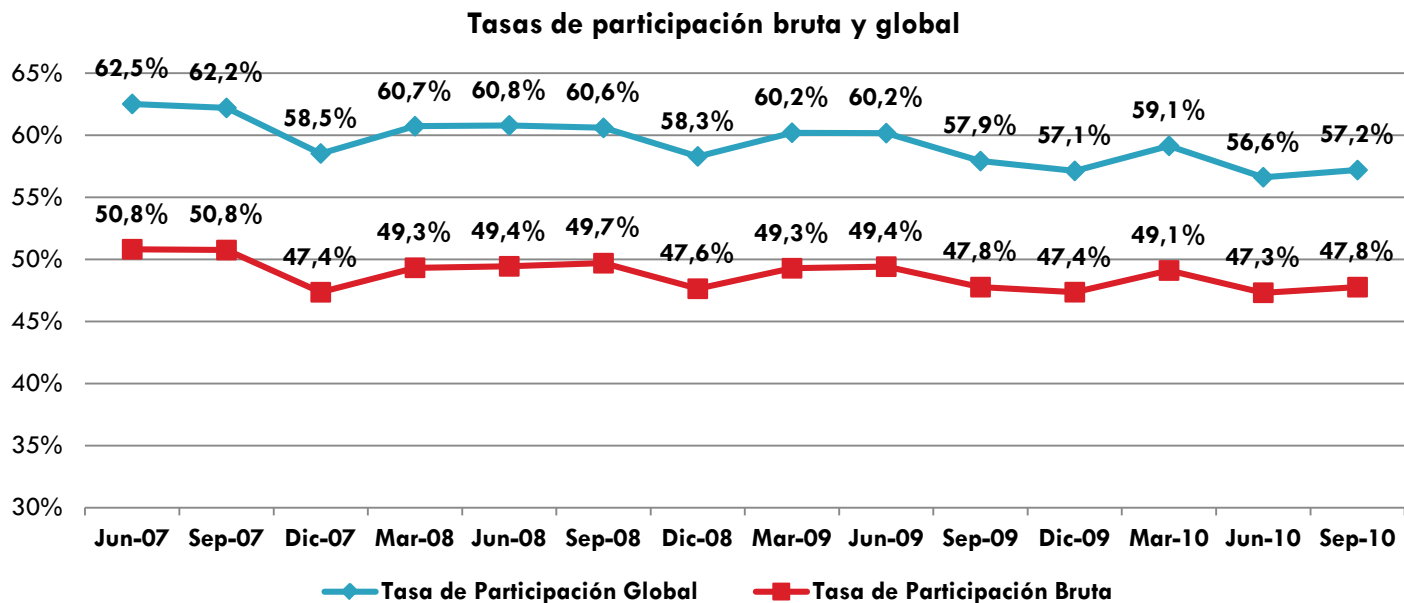

**Tasa de participación bruta.** Cociente entre PEA y Población total.

**Tasa de participación global.** Cociente entre PEA y PET.



# Estacionalidad del desempleo en la Serie Mensual

(5 ciudades: Quito, Guayaquil, Cuenca, Machala y Ambato)

## Tasa de Desempleo (metodología anterior)

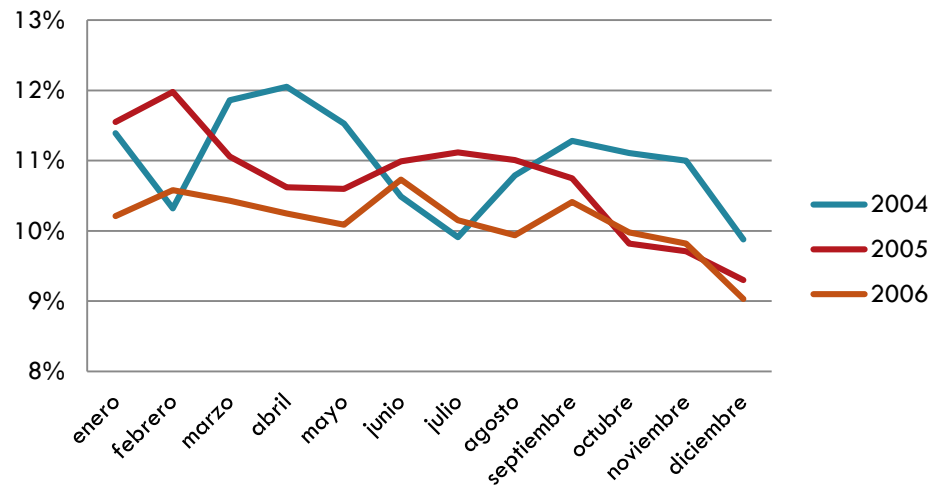

## Tasa de Desempleo (metodología vigente)

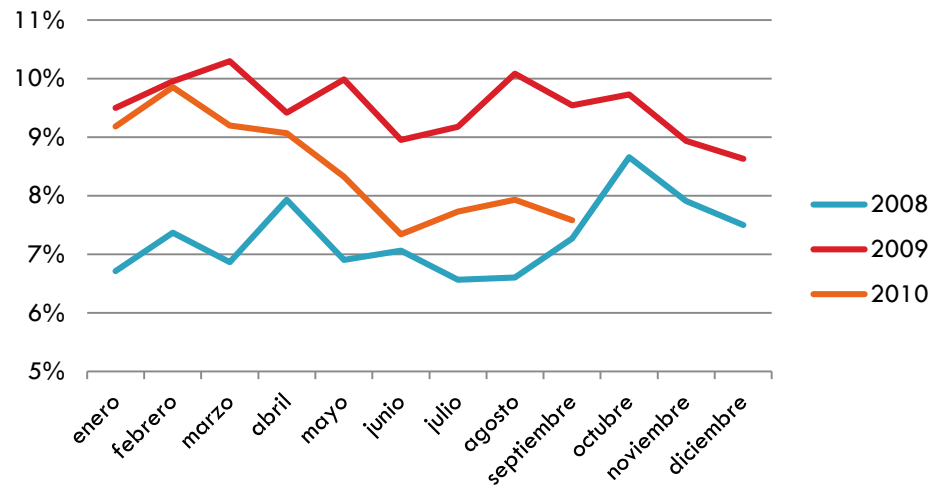

# Tasa de Desempleo por Ciudad (Serie mensual)

Encerradas en círculo las variaciones estadísticamente significativas respecto a Septiembre 2009.

## Tasa de Desempleo en las 5 Ciudades

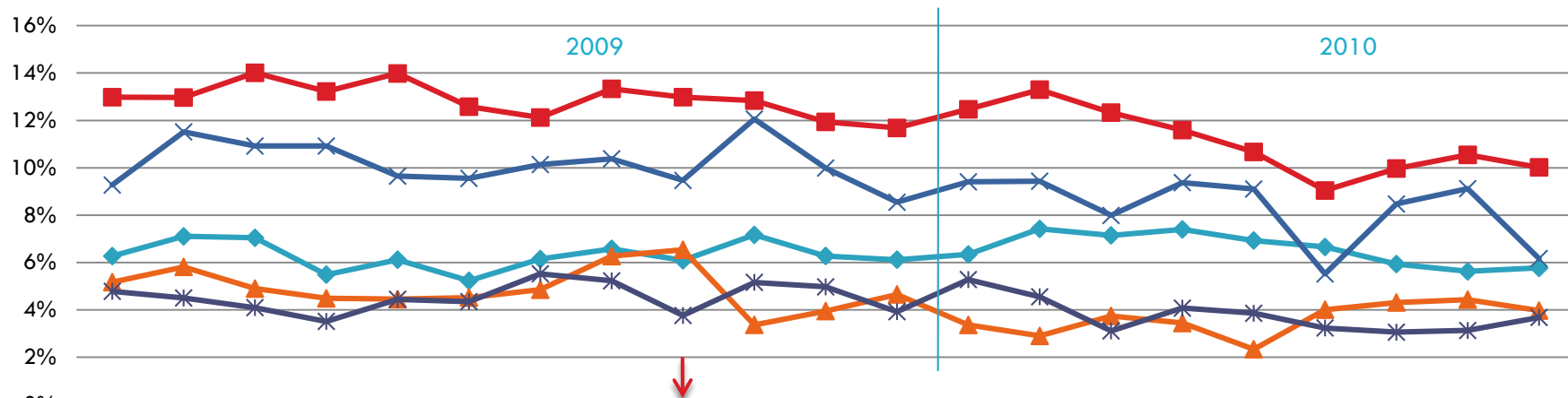

	Ene-09	Feb-09	Mar-09	Abr-09	May-09	Jun-09	Jul-09	Ago-09	Sep-09	Oct-09	Nov-09	Dic-09	Ene-10	Feb-10	Mar-10	Abr-10	May-10	Jun-10	Jul-10	Ago-10	Sep-10
Quito	6,3%	7,1%	7,0%	5,5%	6,1%	5,2%	6,1%	6,6%	6,1%	7,2%	6,3%	6,1%	6,3%	7,4%	7,1%	7,4%	6,9%	6,7%	5,9%	5,6%	5,8%
Guayaquil	13,0%	13,0%	14,0%	13,2%	14,0%	12,6%	12,1%	13,3%	13,0%	12,8%	11,9%	11,7%	12,5%	13,3%	12,3%	11,6%	10,7%	9,0%	10,0%	10,5%	10,0%
Cuenca	5,2%	5,8%	4,9%	4,5%	4,5%	4,5%	4,8%	6,3%	6,5%	3,4%	3,9%	4,7%	3,4%	2,9%	3,7%	3,4%	2,3%	4,0%	4,3%	4,4%	4,0%
Machala	9,3%	11,5%	10,9%	10,9%	9,6%	9,6%	10,1%	10,4%	9,5%	12,1%	10,0%	8,5%	9,4%	9,4%	8,0%	9,4%	9,1%	5,5%	8,5%	9,1%	6,2%
Ambato	4,8%	4,5%	4,1%	3,5%	4,4%	4,3%	5,5%	5,2%	3,8%	5,2%	5,0%	3,9%	5,3%	4,6%	3,1%	4,1%	3,9%	3,2%	3,1%	3,1%	3,7%

# Tasa de Subempleo por Ciudad (Serie mensual)

Encerradas en círculo las variaciones estadísticamente significativas respecto a Septiembre 2009.

## Tasa de Subempleo en las 5 ciudades

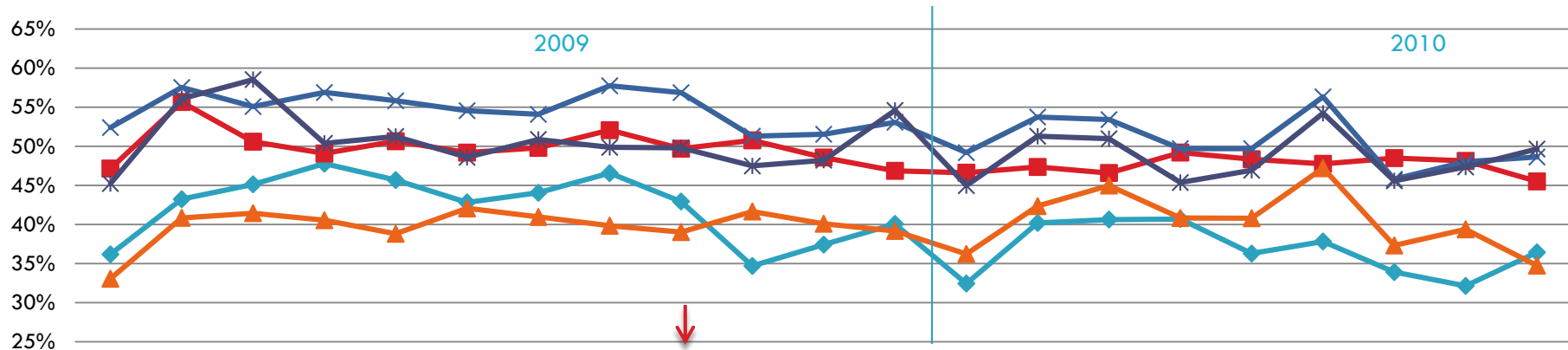

	Ene-09	Feb-09	Mar-09	Abr-09	May-09	Jun-09	jul-09	ago-09	sep-09	oct-09	nov-09	dic-09	ene-10	feb-10	mar-10	abr-10	may-10	jun-10	jul-10	ago-10	sep-10
Quito	36,2%	43,2%	45,1%	47,8%	45,7%	42,8%	44,1%	46,6%	42,9%	34,7%	37,4%	40,1%	32,4%	40,2%	40,6%	40,7%	36,3%	37,8%	33,9%	32,1%	36,4%
Guayaquil	47,2%	55,7%	50,6%	49,1%	50,6%	49,2%	49,8%	52,1%	49,7%	50,8%	48,6%	46,9%	46,6%	47,4%	46,6%	49,2%	48,4%	47,8%	48,5%	48,1%	45,5%
Cuenca	33,1%	40,8%	41,5%	40,5%	38,8%	42,1%	41,0%	39,8%	39,0%	41,7%	40,1%	39,2%	36,2%	42,4%	45,0%	40,8%	40,8%	47,2%	37,3%	39,4%	34,7%
Machala	52,4%	57,5%	55,1%	56,9%	55,8%	54,6%	54,1%	57,7%	56,9%	51,3%	51,5%	53,1%	49,2%	53,7%	53,4%	49,7%	49,7%	56,3%	45,8%	48,0%	46,6%
Ambato	45,2%	56,1%	58,5%	50,4%	51,3%	48,6%	50,9%	49,9%	49,8%	47,5%	48,2%	54,6%	45,0%	51,3%	51,0%	45,4%	46,9%	54,2%	45,6%	47,4%	49,7%

# Tasa de Ocupación Plena por Ciudad

Encerradas en círculo las variaciones estadísticamente significativas respecto a Septiembre 2009.

(Serie mensual)

## Tasa de Ocupación Plena en las 5 ciudades

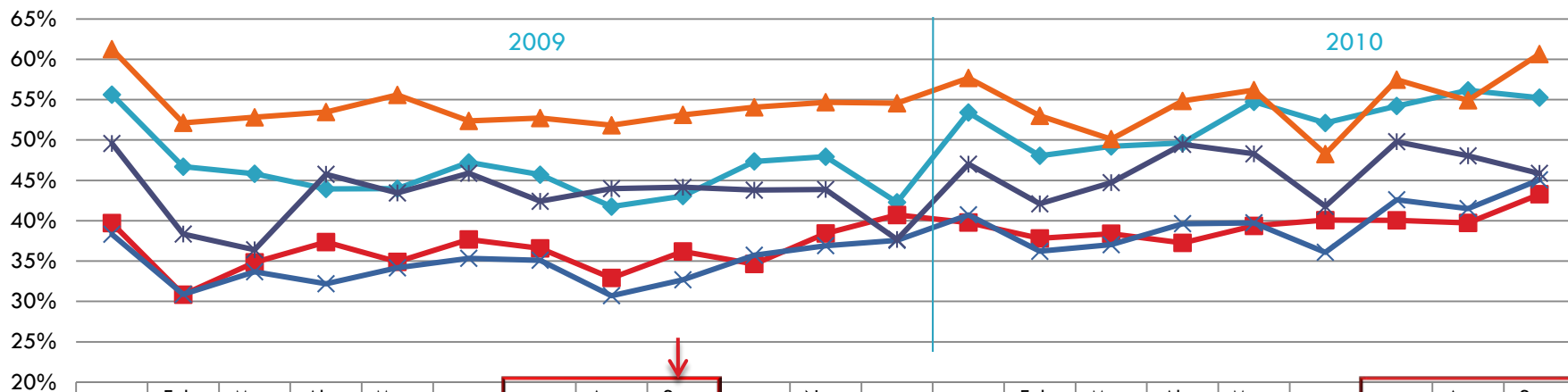

	Ene-09	Feb-09	Mar-09	Abr-09	May-09	Jun-09	Jul-09	Ago-09	Sep-09	Oct-09	Nov-09	Dic-09	Ene-10	Feb-10	Mar-10	Abr-10	May-10	Jun-10	Jul-10	Ago-10	Sep-10
Quito	55,6%	46,7%	45,8%	43,9%	44,0%	47,2%	45,7%	41,7%	43,1%	47,4%	47,9%	42,3%	53,4%	48,0%	49,2%	49,6%	54,7%	52,1%	54,2%	56,2%	55,2%
Guayaquil	39,7%	30,8%	34,8%	37,4%	34,9%	37,7%	36,6%	32,9%	36,2%	34,6%	38,4%	40,7%	39,8%	37,8%	38,4%	37,3%	39,4%	40,1%	40,0%	39,7%	43,3%
Cuenca	61,3%	52,1%	52,8%	53,5%	55,6%	52,4%	52,7%	51,8%	53,1%	54,1%	54,7%	54,6%	57,7%	53,0%	50,1%	54,8%	56,2%	48,3%	57,5%	54,9%	60,7%
Machala	38,3%	30,9%	33,7%	32,2%	34,2%	35,3%	35,1%	30,7%	32,7%	35,7%	36,9%	37,6%	40,7%	36,2%	37,0%	39,6%	39,7%	36,1%	42,6%	41,5%	45,1%
Ambato	49,6%	38,4%	36,4%	45,8%	43,4%	45,9%	42,4%	44,0%	44,1%	43,8%	43,9%	37,7%	47,0%	42,1%	44,7%	49,5%	48,3%	41,8%	49,8%	48,0%	45,9%

# PEA según segmentos del mercado laboral

(Series trimestral y mensual)

## PEA (nacional urbana) según segmentos del mercado laboral

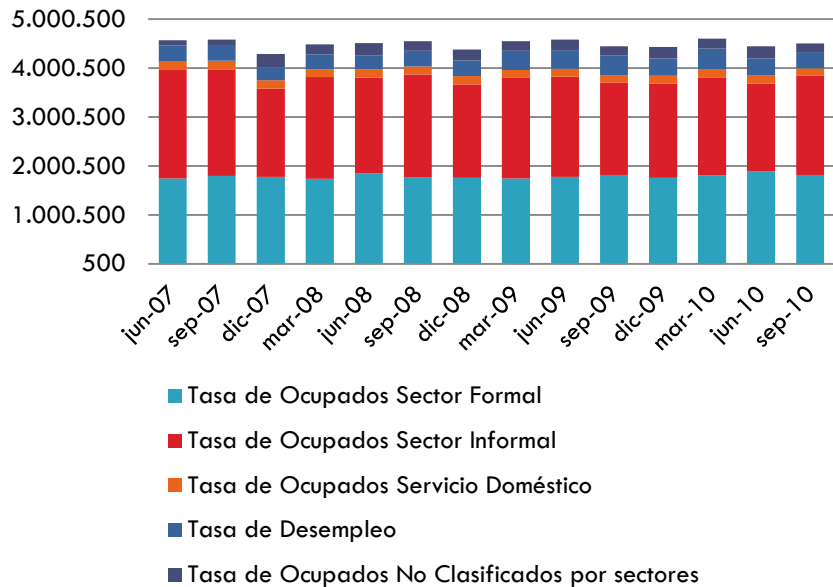

## PEA (5 ciudades) según segmentos del mercado laboral

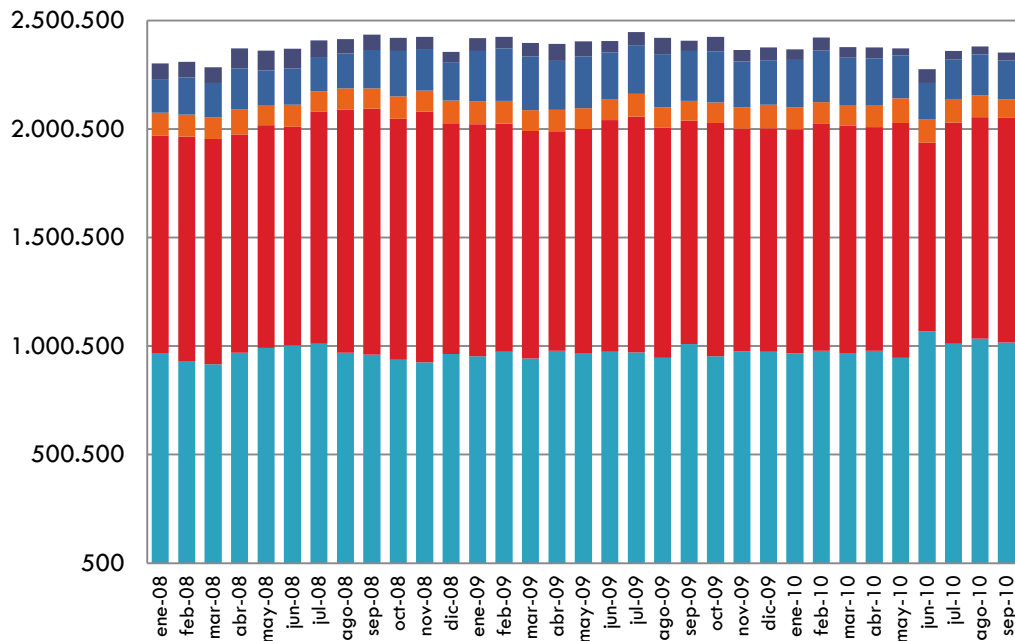

# 3. DESAGREGACION DE INFORMACION DE MERCADO LABORAL



# Indicadores por quintiles de ingreso

(nacional **urbano**, encuesta **trimestral**, 127 centros poblados urbanos)

### Tasa de desempleo por quintiles

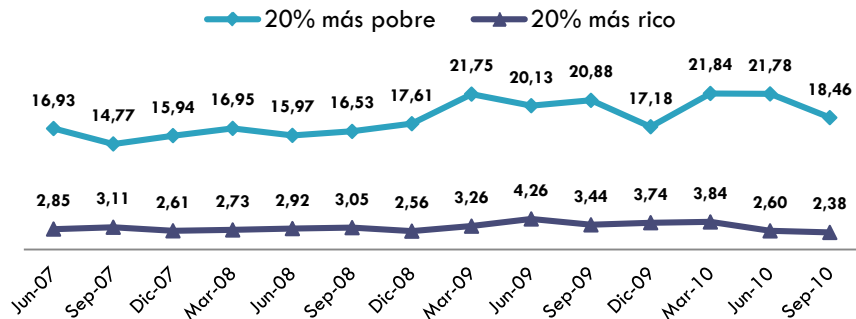

### Tasa de subempleo por quintiles

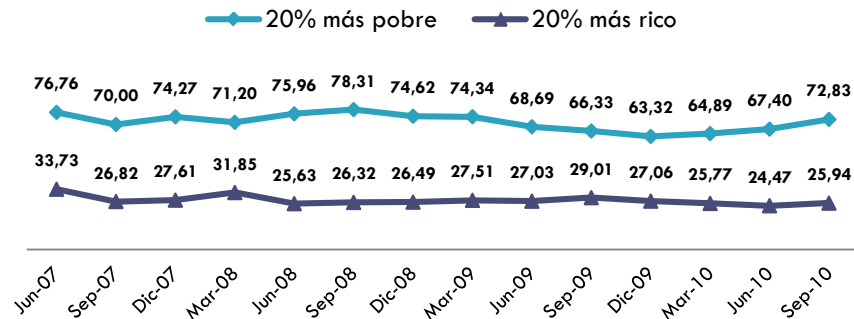

### Tasa de ocupación plena por quintiles

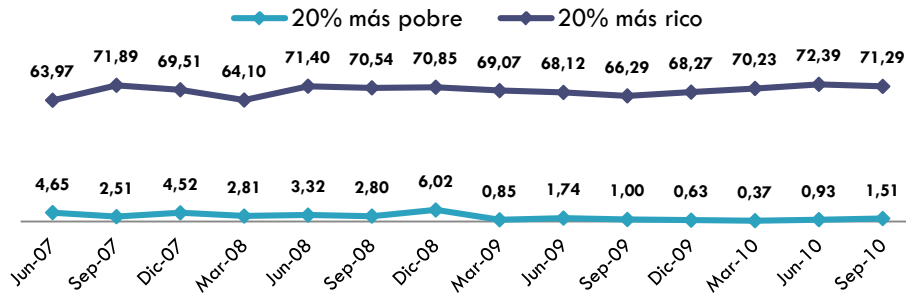

# Pobres y no pobres por categoría de ocupación

(nacional **urbano**, encuesta **trimestral**, 127 centros poblados urbanos)

## Ocupados plenos pobres y no pobres

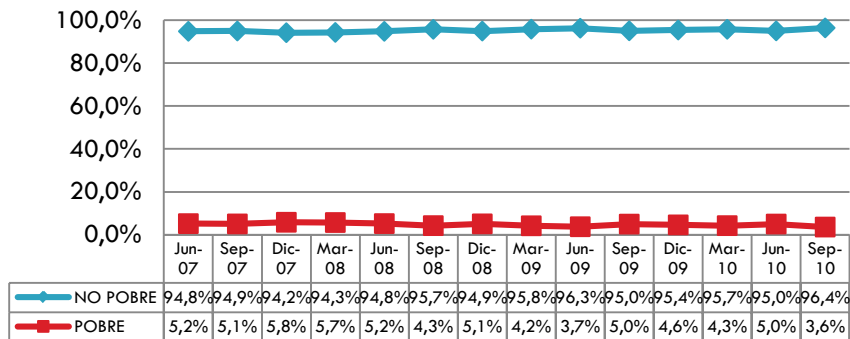

## Subempleados pobres y no pobres

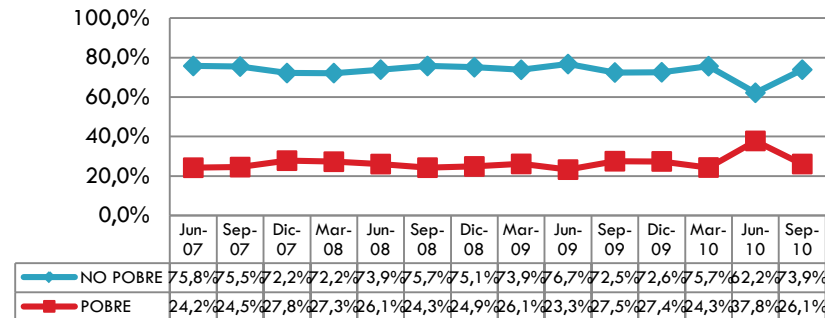

## Desempleados pobres y no pobres

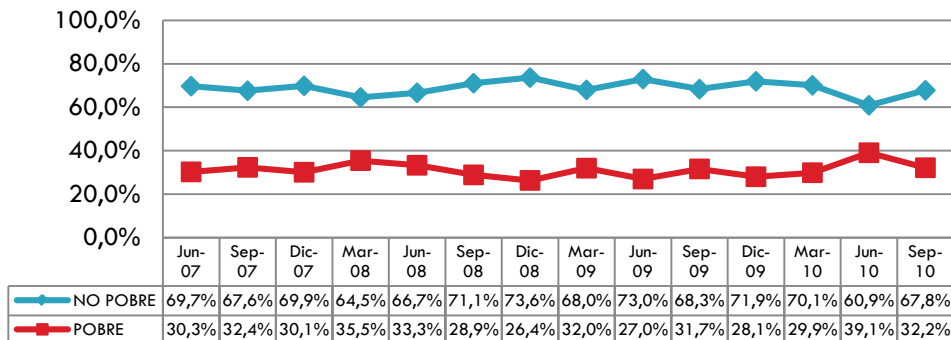



# Ocupados por empleo privado vs. Empleado del sector público.

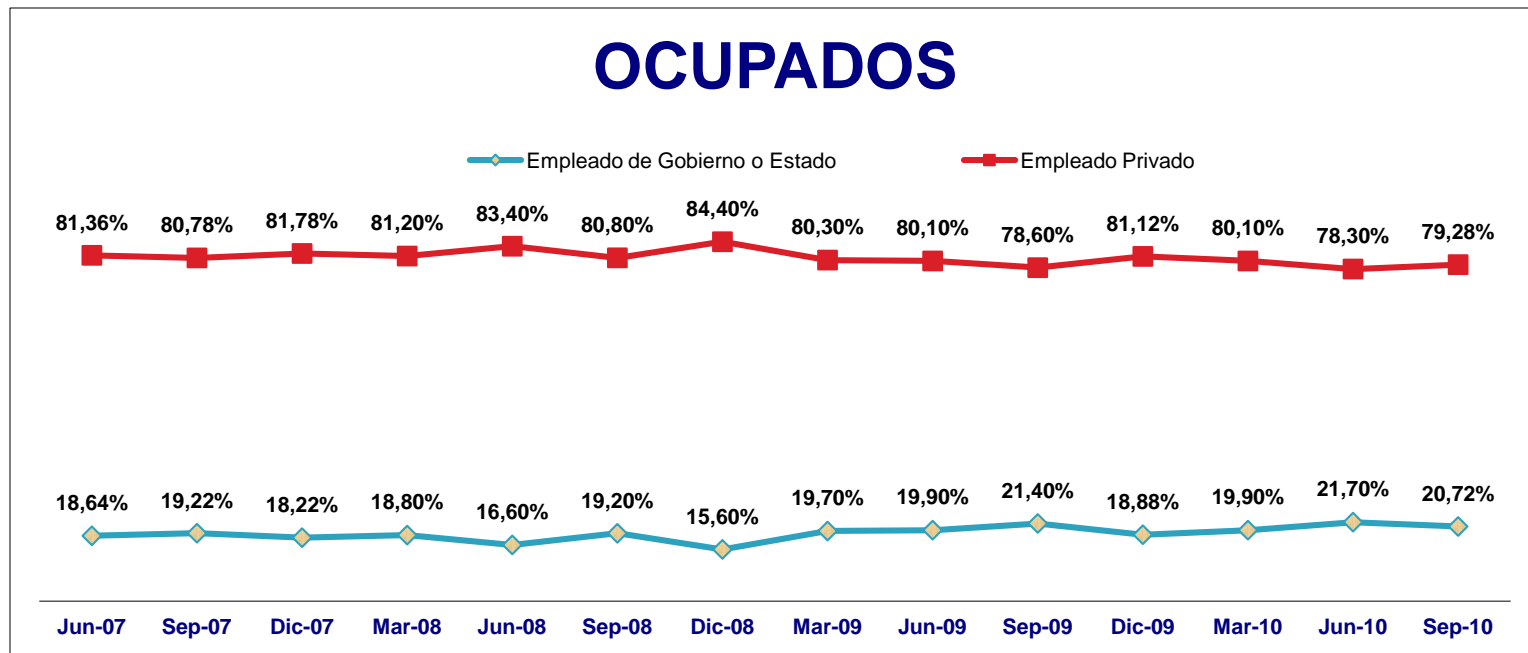

La aplicación de la pregunta incluye en el sector público a funcionarios del gobierno y a otros estamentos del Estado, no solo del Gobierno.

# Tiempo de búsqueda de empleo

(5 ciudades: Quito, Guayaquil, Cuenca, Machala y Ambato. Serie mensual)

### Tiempo promedio de búsqueda de empleo

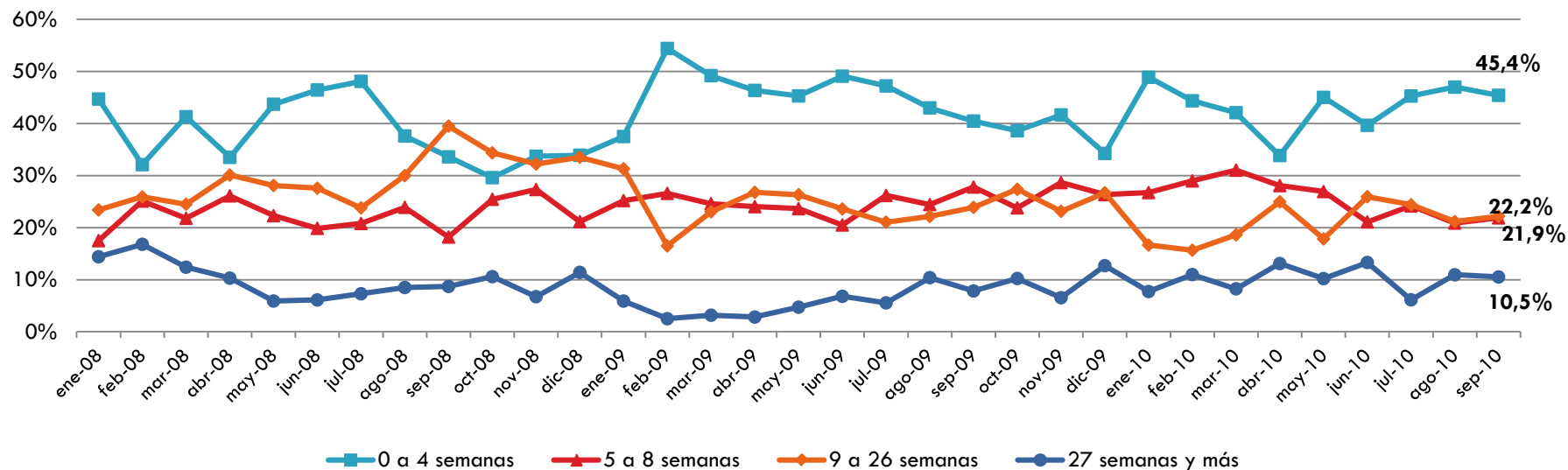

\*Se refiere solamente a los desempleados abiertos.

# Datos de afiliación al IESS (Seguro general)

(Nacional urbano, encuesta trimestral, 127 centros poblados urbanos)

## Ocupados plenos (Sep-09)

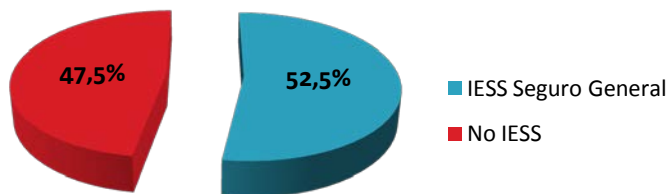

## Ocupados plenos (Sep-10)

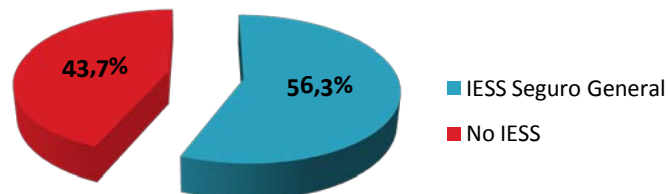

## Subempleados (Sep-09)

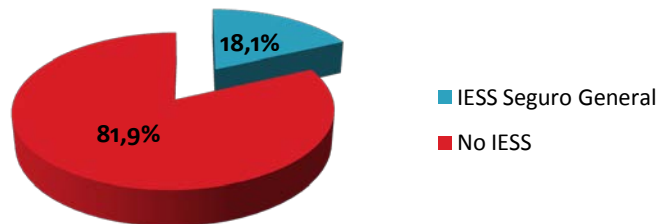

## Subempleados (Sep-10)

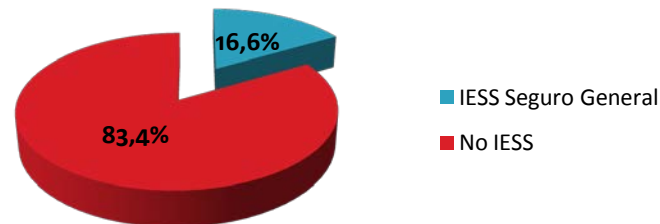

# Otros cruces: desempleados estacionales y mecanismo de búsqueda de empleo

Tipos de Desempleo	dic-07	mar-08	jun-08	sep-08	dic-08	mar-09	jun-09	sep-09	dic-09	mar-10	jun-10	sep-10
<i>Abiertos</i>	170.148	241.424	220.715	246.647	228.680	314.336	309.591	320.188	266.961	338.953	261.099	275.464
<i>Estacionales</i>	27.259	21.632	16.447	24.345	29.115	30.212	20.671	27.224	23.674	25.674	17.676	18.474
<i>Ocultos</i>	62.993	44.922	51.208	50.206	62.633	47.137	52.109	55.553	60.656	53.741	64.498	41.342
<b>Total</b>	<b>260.400</b>	<b>307.978</b>	<b>288.370</b>	<b>321.199</b>	<b>320.427</b>	<b>391.685</b>	<b>382.371</b>	<b>402.965</b>	<b>351.291</b>	<b>418.367</b>	<b>343.273</b>	<b>335.280</b>

Mecanismos de Búsqueda de Trabajo	dic-07	mar-08	jun-08	sep-08	dic-08	mar-09	jun-09	sep-09	dic-09	mar-10	jun-10	sep-10
<i>Agencias de empleo</i>	10.351	11.609	7.666	13.421	10.110	8.204	9.610	10.414	15.768	9.080	9.595	10.493
<i>Consulta a empleadores</i>	64.349	77.789	87.069	87.720	88.540	103.659	129.905	122.389	97.650	130.802	107.162	113.943
<i>Consulta a amigos o parientes</i>	69.083	115.413	88.764	98.044	96.811	140.553	123.725	133.326	103.086	130.098	93.405	116.830
<i>Prensa, radio, internet</i>	19.034	28.234	29.351	39.703	25.618	51.674	39.144	46.584	41.991	57.761	43.043	27.372
<i>Gestiones varias</i>	7.330	8.380	7.865	7.759	7.602	10.245	7.206	7.475	8.467	11.212	7.894	6.826
<b>Total</b>	<b>170.148</b>	<b>241.424</b>	<b>220.715</b>	<b>246.647</b>	<b>228.680</b>	<b>314.336</b>	<b>309.591</b>	<b>320.188</b>	<b>266.961</b>	<b>338.953</b>	<b>261.099</b>	<b>275.464</b>

# Cesantes por rama de actividad

Cesantes por rama de actividad	dic-07	mar-08	jun-08	sep-08	dic-08	mar-09	jun-09	sep-09	dic-09	mar-10	jun-10	sep-10
Comercio, reparac. vehíc. y efect. personales	36.494	51.223	53.878	46.302	50.575	73.773	70.502	67.623	61.287	79.282	45.935	58.131
Industrias manufactureras	21.888	35.563	31.770	30.289	25.315	39.877	39.768	44.722	32.498	38.948	31.163	29.918
Transporte, almacenam.y comunicaciones	12.744	18.336	13.137	11.635	16.295	14.645	15.792	22.528	18.313	19.089	12.035	22.024
Enseñanza	5.269	12.205	5.566	10.792	5.892	10.862	13.813	14.358	9.993	20.744	9.478	12.228
Administ. pública y defensa; seguridad social	7.497	7.063	5.864	4.699	4.189	14.795	10.705	15.646	7.882	14.024	12.706	12.443
Activ. servicios sociales y de salud	4.035	6.925	7.707	5.967	8.781	8.422	6.083	9.805	5.663	10.665	5.993	4.554
Activ. inmobiliarias, empresariales y alquiler	8.849	11.606	14.291	18.040	11.167	25.345	25.838	19.665	20.962	16.404	11.516	19.168
Construcción	11.642	21.631	26.483	19.510	19.965	35.399	39.713	41.109	27.939	34.323	30.746	32.383
Hoteles y restaurantes	13.859	9.824	15.195	17.320	17.587	19.944	16.986	14.917	13.247	20.547	15.345	21.478
Intermediación financiera	8.520	2.214	4.913	5.342	5.988	5.077	4.537	2.687	3.517	4.369	3.285	3.638
Suministros de electricidad, gas y agua	86	2.530	1.265	1.215	1.300	1.096	1.801	1.450	684	2.706	1.983	1.251
Otras activ. comunit. sociales y personales	6.062	8.305	9.276	10.981	7.314	11.351	10.987	13.161	8.446	5.672	8.253	13.938
Agricultura, ganadería caza y silvicultura	8.281	11.237	6.862	5.903	8.895	10.920	10.671	13.242	7.391	13.647	10.749	10.302
Explotación de minas y canteras	2.040	1.514	1.977	740	746	1.855	1.937	1.307	1.101	3.255	938	1.676
Pesca	1.906	2.550	524	4.240	911	2.955	3.047	3.028	4.922	1.444	1.522	848
Hogares privados con servicio doméstico	11.970	13.989	12.159	21.465	13.422	23.494	17.136	22.954	18.255	21.038	16.171	16.506
Organizaciones y órganos extraterritoriales	102			149			89		238			
<b>Total</b>	<b>161.244</b>	<b>216.715</b>	<b>210.867</b>	<b>214.440</b>	<b>198.341</b>	<b>299.810</b>	<b>289.405</b>	<b>308.203</b>	<b>242.338</b>	<b>306.157</b>	<b>217.818</b>	<b>260.486</b>

# Motivos para dejar de trabajar y desempleados que reciben el BDH

Motivos dejar de Trabajar	dic-07	mar-08	jun-08	sep-08	dic-08	mar-09	jun-09	sep-09	dic-09	mar-10	jun-10	sep-10
<i>Renuncia voluntaria</i>	51.247	74.281	71.368	92.401	69.955	102.485	98.265	102.980	76.928	91.489	62.526	83.509
<i>Terminación de contrato</i>	34.752	52.439	44.997	43.027	43.303	63.702	76.437	69.686	47.056	83.727	53.331	58.522
<i>Despido intempestivo</i>	21.531	25.316	31.497	25.733	29.853	44.114	48.743	49.273	51.181	40.792	34.748	43.163
<i>Liquidación de la empresa</i>	9.278	8.129	10.825	10.277	9.676	17.623	17.274	20.092	13.853	17.401	14.120	11.259
<i>Le fue mal en el negocio</i>	10.881	11.857	9.805	15.444	15.219	34.499	20.689	35.315	21.333	37.969	17.972	31.867
<i>Otros motivos</i>	33.552	44.691	42.372	27.708	30.336	37.387	27.998	30.856	31.988	34.778	35.122	32.165
<b>Total</b>	161.242	216.713	210.864	214.590	198.341	299.810	289.406	308.203	242.338	306.157	217.818	260.486

DESEMPLEADOS QUE RECIBEN BDH	dic-07	mar-08	jun-08	sep-08	dic-08	mar-09	jun-09	sep-09	dic-09	mar-10	jun-10	sep-10
SI	13.425	18.261	16.384	19.517	14.849	24.201	18.612	21.504	19.791	24.004	15.643	24.717
NO	246.975	289.718	271.986	301.681	305.579	367.483	363.759	381.461	331.500	394.363	327.629	310.563
<b>Total</b>	260.400	307.979	288.370	321.198	320.428	391.684	382.371	402.965	351.291	418.367	343.273	335.280

# 4. HIPÓTESIS SOBRE LA VARIACIÓN DE LA TASA DE DESEMPLEO



# Hipótesis sobre la variación de la tasa de desempleo

- Incremento de desempleo internacional.
- Reducción de remesas afecta a crecimiento de empleo nacional.
- Caída de exportaciones de los últimos meses impacta en mercado laboral exportador.

A continuación se exponen relaciones gráficas entre las variables mencionadas.



# Incremento del desempleo internacional y caída de remesas

## EEUU: Tasa de Desempleo Mensual

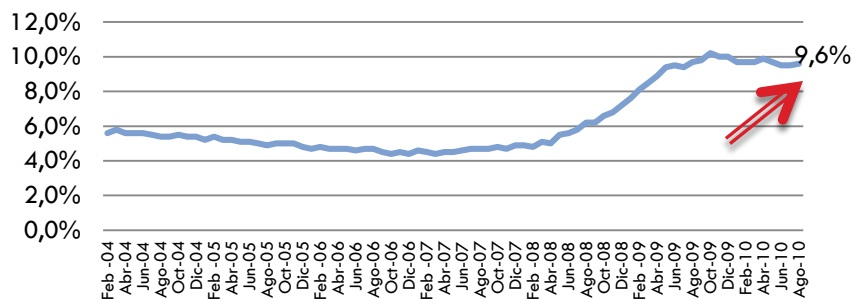

## España: Tasa de Desempleo

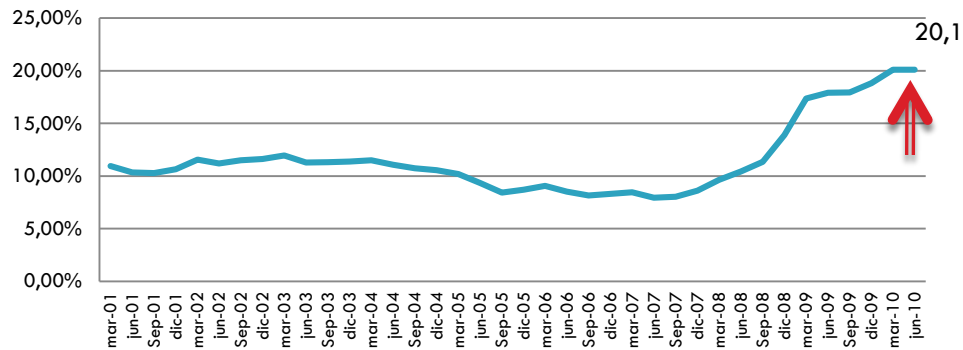

## Remesas (USD millones)

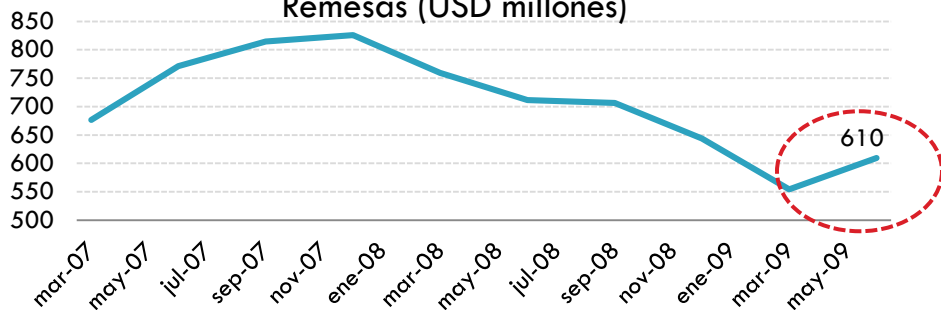

Organismos como la CEPAL, la OIT y el FMI prevén serios problemas en los mercados laborales hasta 2011 por lo menos, tanto en economías desarrolladas como emergentes. Los principales destinos de emigrantes ecuatorianos, Estados Unidos y España, han visto el más alto crecimiento de sus tasas de desempleo de los últimos años. La repercusión vendría por el lado de las remesas.



# Impacto de la desaceleración de la economía mundial en el sector exportador

## Exportaciones no petroleras

(Miles de dólares FOB)

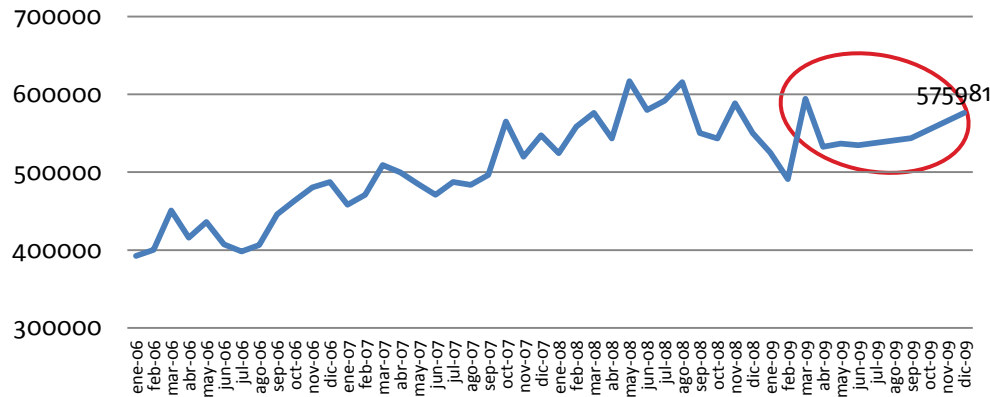

## Índices de tipo de cambio real del Ecuador (efectivo real y bilaterales reales seleccionados)

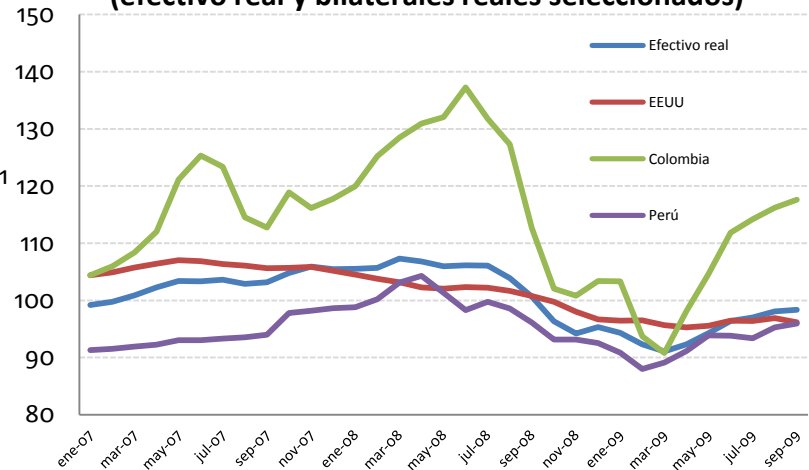

Fuente: Banco Central del Ecuador

Fuente: Banco Central del Ecuador

La apreciación del tipo de cambio real se suma a la contracción de la demanda internacional. La incertidumbre respecto a la duración de la recesión mundial afecta las expectativas del sector exportador. Ajustes de inversión y contrataciones impactarían negativamente tanto al producto como al empleo.

# ANEXO

## PERCEPCIONES DEL CONSUMIDOR SOBRE LA SITUACIÓN ECONÓMICA (5 CIUDADES)



# Situación económica del hogar (1)

¿En relación al mes anterior la situación económica de su hogar es ?

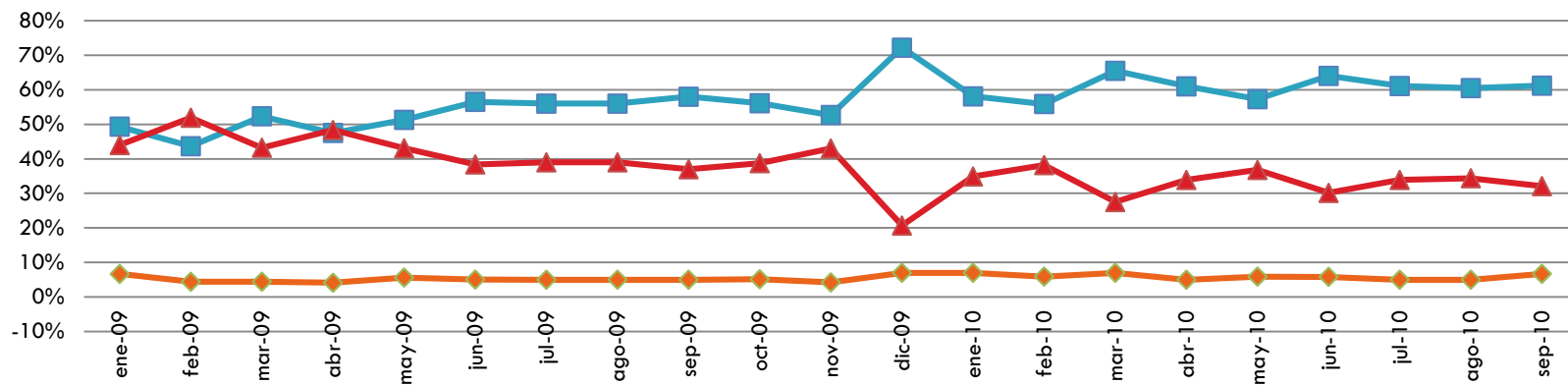

	ene-09	feb-09	mar-09	abr-09	may-09	jun-09	jul-09	ago-09	sep-09	oct-09	nov-09	dic-09	ene-10	feb-10	mar-10	abr-10	may-10	jun-10	jul-10	ago-10	sep-10
Mejor	6,7%	4,4%	4,4%	4,1%	5,6%	5,0%	5,0%	5,0%	5,0%	5,1%	4,2%	7,0%	7,0%	5,9%	7,0%	5,0%	5,9%	5,8%	5,0%	5,0%	6,7%
Igual	49,3%	43,7%	52,3%	47,5%	51,3%	56,5%	56,0%	56,0%	58,0%	56,1%	52,7%	72,2%	58,1%	55,9%	65,5%	61,0%	57,3%	64,0%	61,1%	60,5%	61,2%
Peor	44,0%	51,9%	43,2%	48,4%	43,1%	38,4%	39,0%	39,0%	37,0%	38,8%	43,0%	20,7%	34,9%	38,2%	27,5%	33,9%	36,8%	30,1%	33,9%	34,4%	32,1%

# Situación económica del hogar (2)

¿Cómo cree usted que será la situación económica de su hogar en los próximos tres meses ?

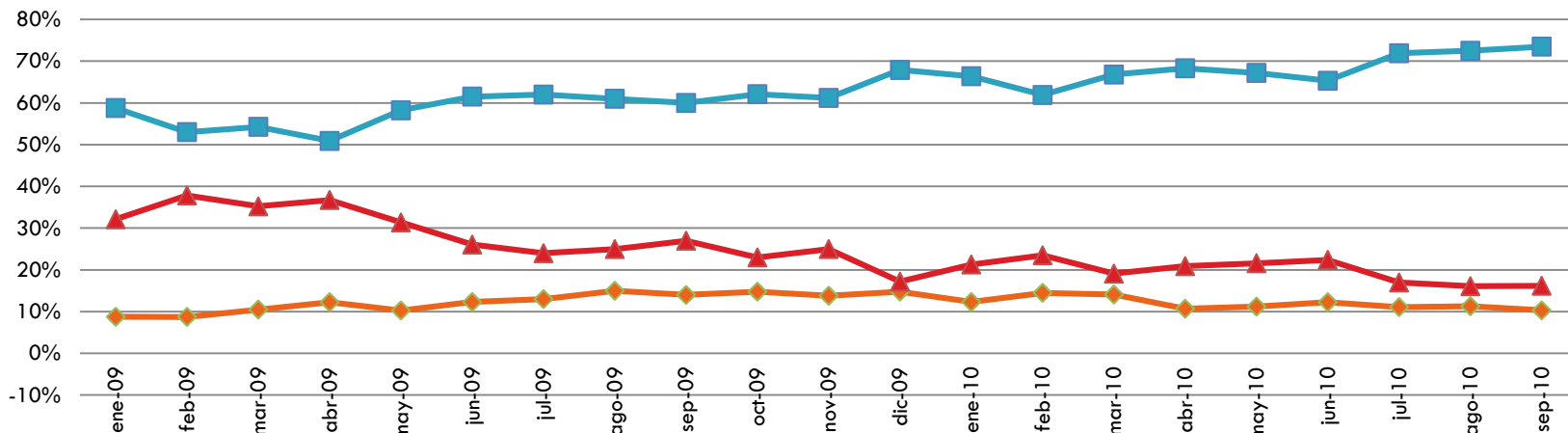

	ene-09	feb-09	mar-09	abr-09	may-09	jun-09	jul-09	ago-09	sep-09	oct-09	nov-09	dic-09	ene-10	feb-10	mar-10	abr-10	may-10	jun-10	jul-10	ago-10	sep-10
Mejor	8,8%	8,7%	10,5%	12,3%	10,3%	12,3%	13,0%	15,0%	14,0%	14,8%	13,8%	14,8%	12,3%	14,5%	14,1%	10,7%	11,2%	12,3%	11,1%	11,3%	10,3%
Igual	58,8%	53,0%	54,3%	50,9%	58,2%	61,5%	62,0%	61,0%	60,0%	62,1%	61,2%	67,9%	66,4%	61,9%	66,8%	68,3%	67,2%	65,3%	71,9%	72,5%	73,5%
Peor	32,1%	37,8%	35,2%	36,8%	31,4%	26,1%	24,0%	25,0%	27,0%	23,0%	25,0%	17,2%	21,3%	23,5%	19,1%	20,9%	21,6%	22,4%	17,0%	16,1%	16,2%

# Situación económica del país (1)

¿ En relación al mes anterior la situación económica del país es ?

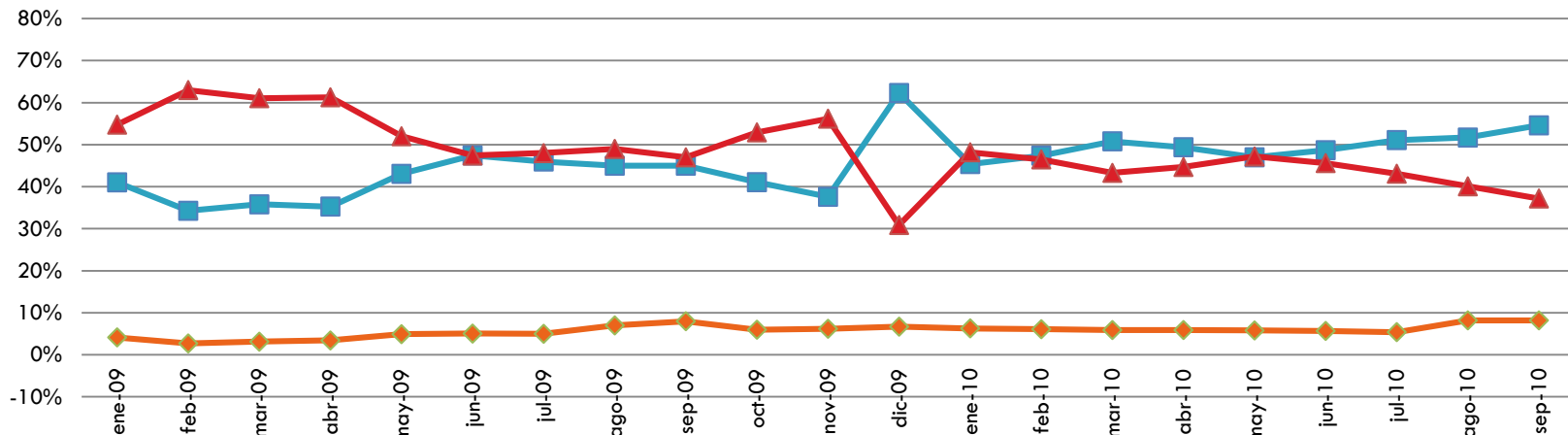

	ene-09	feb-09	mar-09	abr-09	may-09	jun-09	jul-09	ago-09	sep-09	oct-09	nov-09	dic-09	ene-10	feb-10	mar-10	abr-10	may-10	jun-10	jul-10	ago-10	sep-10
Mejor	4,1%	2,7%	3,1%	3,4%	4,9%	5,1%	5,0%	7,0%	8,0%	6,0%	6,2%	6,7%	6,3%	6,1%	5,9%	5,9%	5,8%	5,7%	5,4%	8,2%	8,2%
Igual	41,0%	34,3%	35,8%	35,3%	43,1%	47,5%	46,0%	45,0%	45,0%	41,1%	37,6%	62,3%	45,4%	47,4%	50,8%	49,4%	47,0%	48,7%	51,1%	51,7%	54,6%
Peor	54,8%	63,0%	61,1%	61,3%	52,0%	47,4%	48,0%	49,0%	47,0%	52,9%	56,2%	30,9%	48,2%	46,5%	43,3%	44,7%	47,2%	45,6%	43,1%	40,1%	37,2%

# Situación económica del país (2)

¿ Usted considera que **durante los próximos 3 meses** la situación económica del país será ?

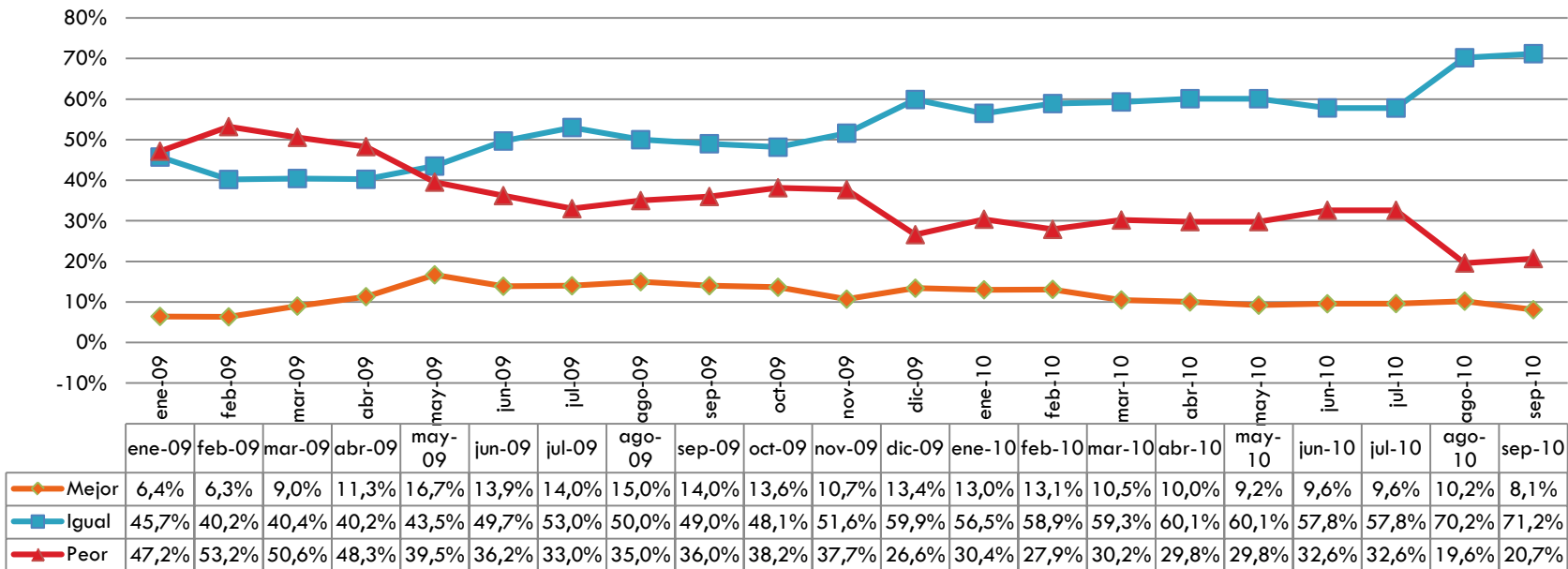



# PEA 5 CIUDADES

## PEA TOTAL 5 CIUDADES

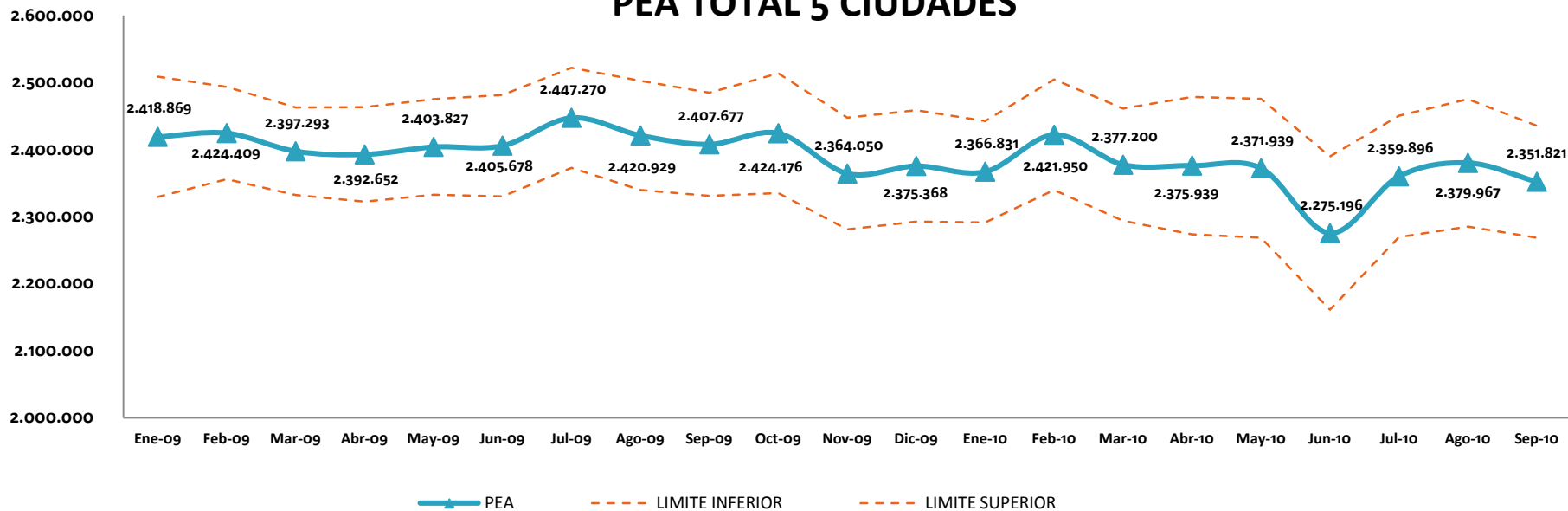

# PEA TRIMESTRAL

## PEA NACIONAL URBANO

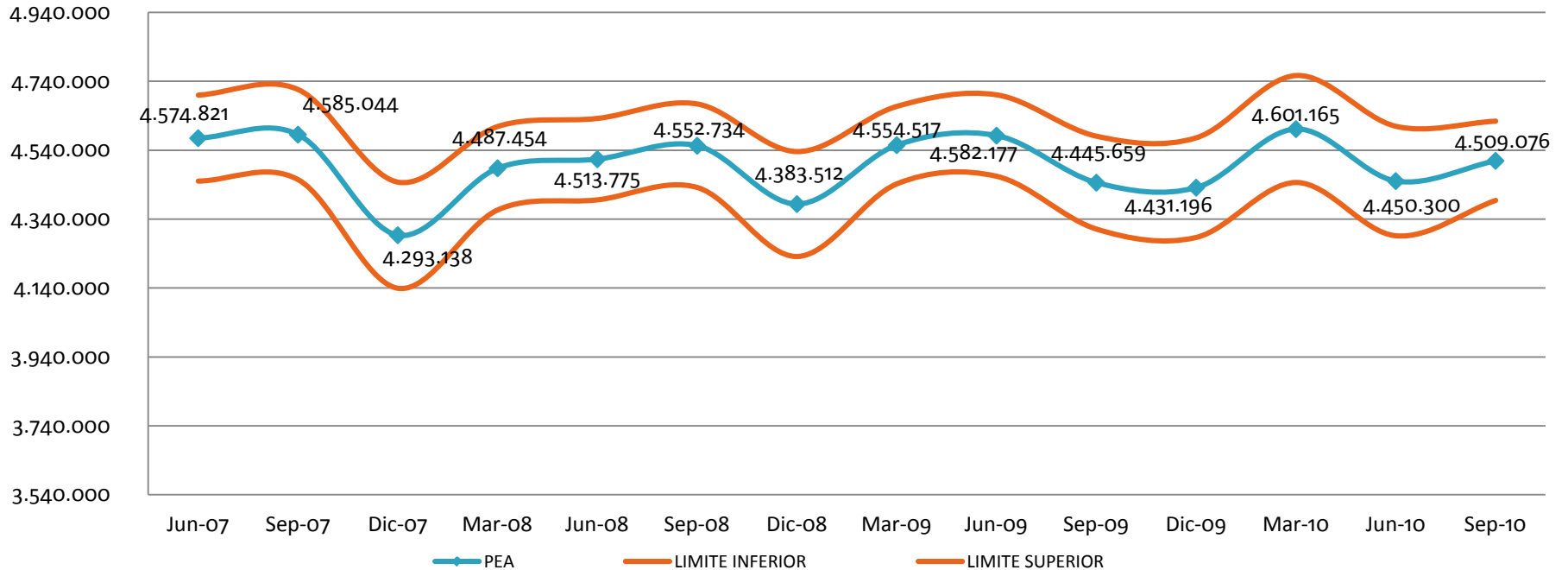

# Tasa de Desempleo Nacional Urbano (Serie trimestral)

## Tasa de Desempleo

