

Número total de indicadores	3	% de metas cerradas sobre el total
Número de indicadores con línea base definida	0	100.00 %
Número de indicadores con metas definidas y cerradas	3	

No.	Indicador	Fuente	Responsable	Frecuencia	Comportamiento	Jerarquía de Indicador	Línea Base Inicial	Metas Cerradas	Agrupado
11. Incrementar la eficiencia operacional de la Coordinación Zonal 6 Sur MEDIANTE la implementación de diferentes mecanismos de control de calidad de las Operaciones Estadísticas.									
11.3	Porcentaje de ejecución presupuestaria Coordinación Zonal 6 Sur	Reporte de ejecución ESIGEF	Jose Rosendo Ayala Chicaiza	12	Continuo	Resultados	0	Sí	NO
11.5	Porcentaje promedio de índices de calidad de las encuestas de Hogares de la Coordinación Zonal	Informes de inspecciones de control de calidad de la Unidad	Jose Rosendo Ayala Chicaiza	4	Discreto	Resultados	0	Sí	NO
11.6	Porcentaje promedio de índices de calidad de las operaciones estadísticas provenientes de Registros Administrativos de la zonal	Informes de inspecciones de control de calidad de la Unidad	Jose Rosendo Ayala Chicaiza	4	Discreto	Resultados	0	Sí	NO

Indicadores - Construcción Detallada(Período)

Indicador	11.3 Porcentaje de ejecución presupuestaria Coordinación Zonal 6 Sur											
Descripción del Indicador	Medición de la eficiencia en la ejecución del presupuesto de gasto corriente e inversión. La institución debe revisar el GRUPO DE GASTOS del e-SIGEF y el MANUAL DE CLASIFICACIÓN DEL GASTO. A través de la ejecución de los registros y procesamiento de las transacciones financieras, que permitan analizar y evaluar el comportamiento presupuestario. La programación institucional vigente, varía cada mes, por tanto no se puede establecer valores.											
Método de cálculo	(((Monto de gasto corriente+inversión devengado)/ Programación institucional vigente)) x 100											
Umbral Amarillo	Entre 100.00 % y 85.00 %											
Período	Ene	Feb	Mar	Abr	May	Jun	Jul	Ago	Sep	Oct	Nov	Dic
Meta	0.02	0.05	0.09	0.12	0.31	0.35	0.4	0.41	0.49	0.69	0.8	1
Resultado	0.0268	0.0559	0.2237	0.3008	0.3525	0.4492	0.5558	0.6224	0.6784	0.7254	0.813	0.9933
Estado	●	●	●	●	●	●	●	●	●	●	●	▼

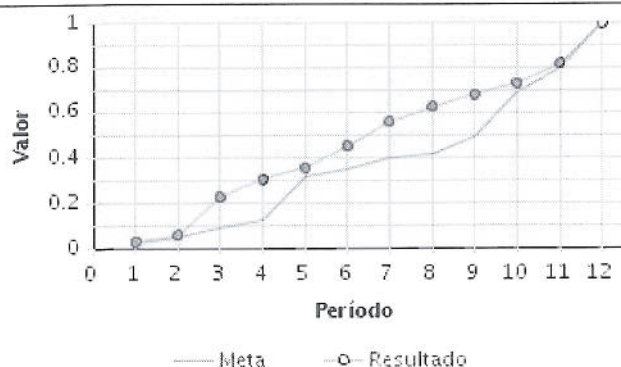

Indicadores - Construcción Detallada(Período)

Indicador	11.5 Porcentaje promedio de índices de calidad de las encuestas de Hogares de la Coordinación Zonal			
Descripción del Indicador	Permite medir el nivel de aceptación de calidad promedio de la encuesta ENEMDU. 2021 (Primer Trimestre: 93% Segundo Trimestre: 93% Tercer Trimestre: 95% Cuarto Trimestre: 95% (I-II Trimestre: Campo 94%; Crítica 93% y Digitación 92%) (III y IV Trimestre: 96%Campo, 95%crítica y 94% digitación).			
Método de cálculo	(Sumatoria de índices de calidad obtenidos en la fase de critica_codificación, campo y digitacion del período/número de índices de calidad planificados en el período)			
Umbral Amarillo	Entre 100.00 % y 85.00 %			
Período	Ene-Mar	Abr-Jun	Jul-Sep	Oct-Dic
Meta	0.93	0.93	0.95	0.95
Resultado	0.94	0.95	0.95	0.95
Estado	●	●	●	●

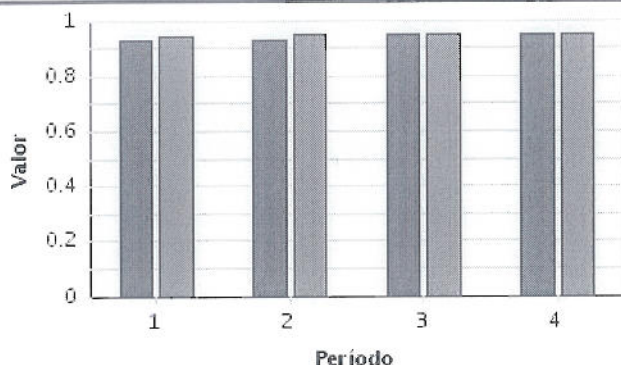

Indicadores - Construcción Detallada(Período)

Indicador	11.6 Porcentaje promedio de índices de calidad de las operaciones estadísticas provenientes de Registros Administrativos de la zonal			
Descripción del Indicador	Permite medir el nivel de aceptación de calidad promedio de las investigaciones estadísticas obtenidas mediante registros administrativos. 2021 (Primer Trimestre: 92% Segundo Trimestre: 92% Tercer Trimestre: 93% Cuarto Trimestre: 93% (I-II Trimestre: 90%Defunciones Generales y 94% Egresos Hospitalarios) (III-IV Trimestre: 92% Defunciones Generales y 94%Egresos Hospitalarios)			
Método de cálculo	(Sumatoria de índices de calidad obtenidos en el período/número de índices de calidad planificados en el período)			
Umbral Amarillo	Entre 100.00 % y 85.00 %			
Período	Ene-Mar	Abr-Jun	Jul-Sep	Oct-Dic
Meta	0.92	0.92	0.93	0.93
Resultado	0.95	0.97	0.97	0.97

