



www.inec.gob.ec
www.ecuadorencifras.com

LA MEDICIÓN DEL ÍNDICE DE PRECIOS AL CONSUMIDOR (IPC)

Agosto 2012

ECUADOR CUENTA CON EL INEC



Contenido

1. *Resumen metodología IPC*
2. *Índice de Precios al Consumidor*
3. *Canastas Familiares*
4. *Índice de Precios al Productor (IPP) e Intermediación*
5. *Anexos*



instituto nacional de estadística y censos

www.inec.gob.ec

www.ecuadorencifras.com

1. Resumen metodología IPC



Resumen metodológico del IPC

El Índice de Precios al Consumidor (IPC), es un indicador económico que mide la evolución del nivel general de precios correspondiente al conjunto de artículos (bienes y servicios) de consumo, adquiridos por los hogares en un período determinado de tiempo.

8 Ciudades

- Quito, Guayaquil, Manta, Machala, Loja, Esmeraldas, Ambato y Cuenca.

Información

- 18.000 datos levantados mensualmente.

Canasta del IPC

- Conjunto de 299 artículos.

Año base

- Diciembre de 2004



Tipos de inflación

Mensual

- Variación de precios en el último mes.

Jul. 2012



Ago. 2012

Acumulada

- Variación de precios del mes con respecto a diciembre del año anterior.

Dic. 2011



Ago. 2012

Anual

- Variación de precios del mes con respecto al mismo mes del año anterior, es decir, la variación de los últimos 12 meses.

Ago. 2011



Ago. 2012



instituto nacional de estadística y censos

www.inec.gob.ec

www.ecuadorencifras.com

2. Índice de Precios al Consumidor

Inflación: agosto 2012

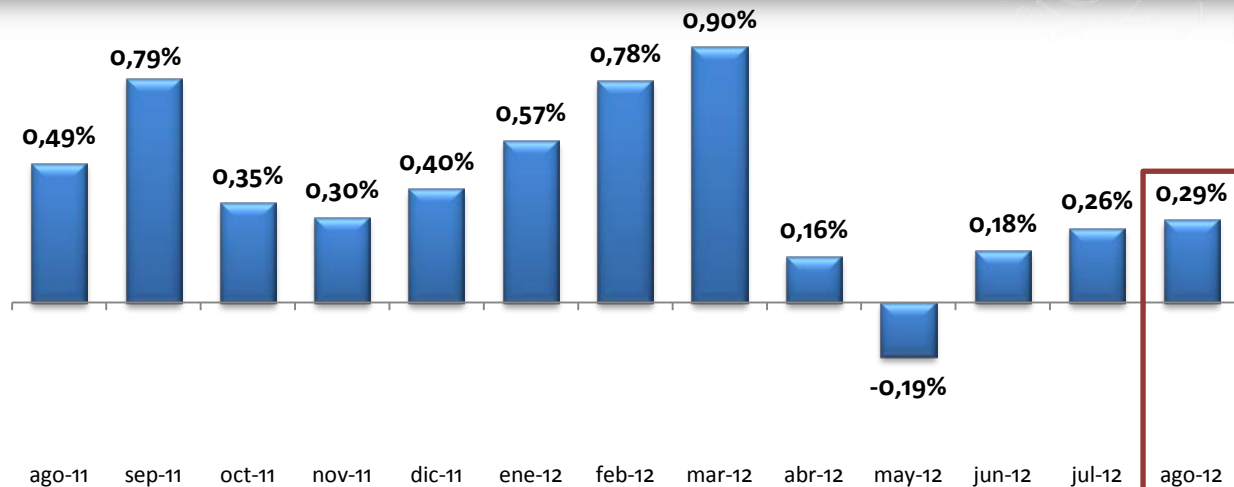

MES	ÍNDICE	ACUMULADA	ANUAL	MENSUAL
Agosto-11	133,49	3,49%	4,84%	0,49%
Diciembre-11	135,97	5,41%	5,41%	0,40%
Julio-12	139,60	2,67%	5,09%	0,26%
Agosto-12	140,00	2,97%	4,88%	0,29%



Inflación en los meses de agosto

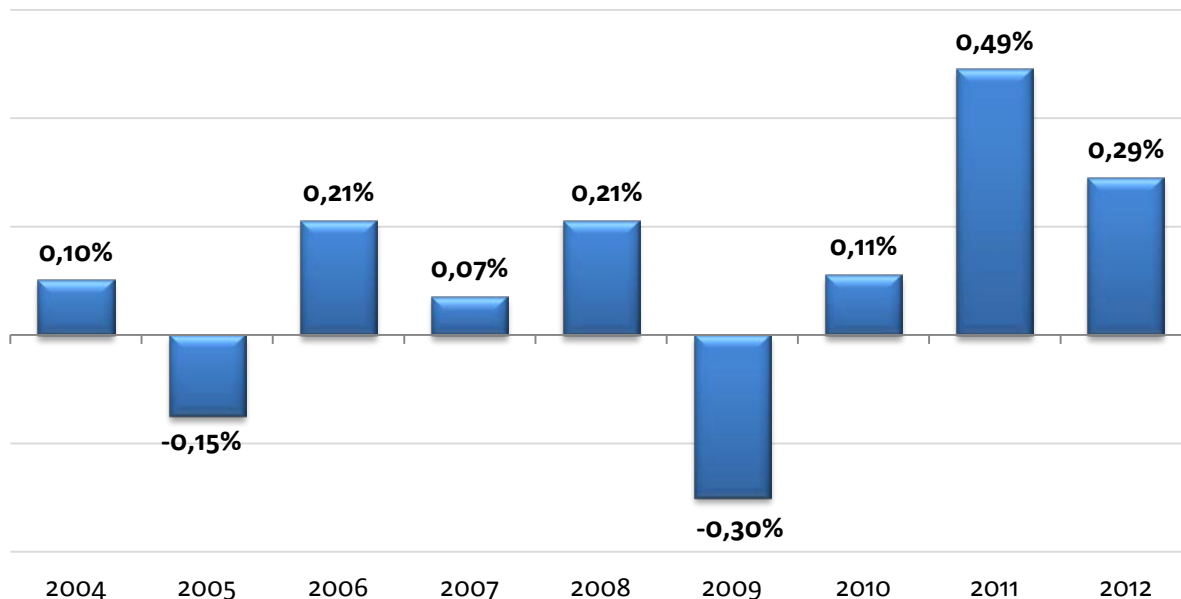

Inflación promedio en agosto de los últimos tres años (2010 – 2012):

0,30%

Aporte de las divisiones del IPC a la inflación

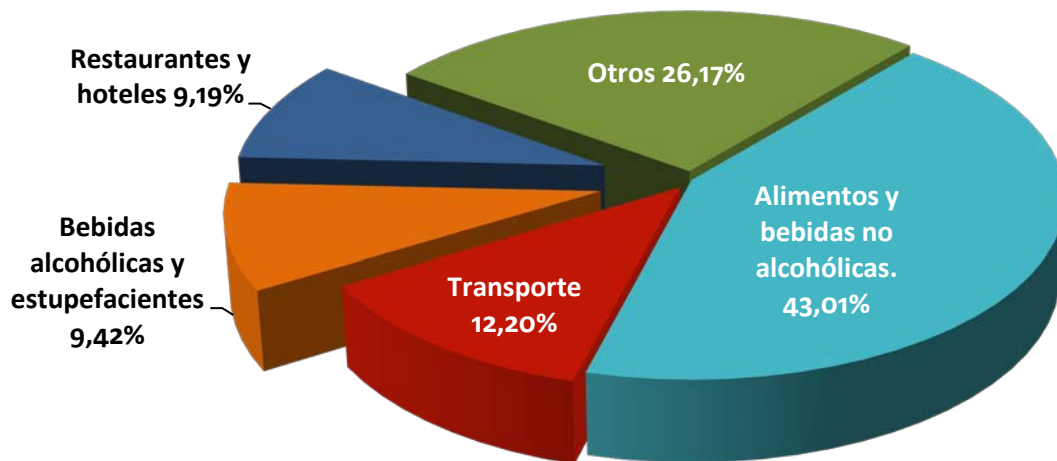



instituto nacional de estadística y censos

www.inec.gob.ec

www.ecuadorencifras.com

3. Canastas Familiares

Canasta Familiar - Agosto 2012

Déficit en agosto: \$42,79
(7,28% de la CFB)

\$ 587,86



Canasta Básica

\$ 545,07



Ingreso Familiar
Mensual

\$ 426,46



Canasta Vital

Superávit en agosto: \$118,61
(27,81% de la CFV)

Ingreso mínimo mensual de un hogar tipo de cuatro miembros con 1,6 perceptores de ingresos

Cobertura del presupuesto familiar

(como porcentaje de la Canasta Familiar Básica)

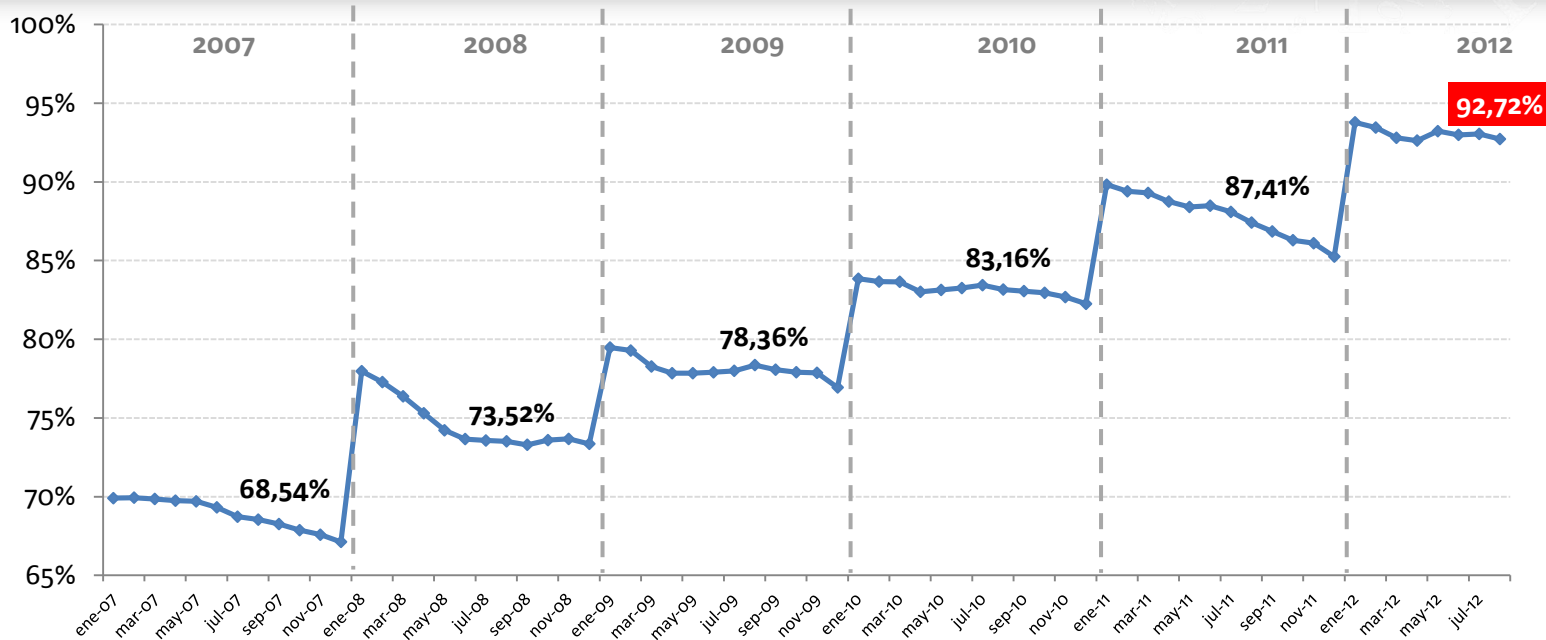

La cobertura del presupuesto familiar es la proporción de la Canasta Familiar Básica que esta cubierta con el ingreso mínimo. Se calcula obteniendo la proporción de la diferencia entre el costo de la Canasta Familiar Básica y el ingreso mínimo promedio.

Evolución de la Canasta Básica, Vital e Ingreso Familiar

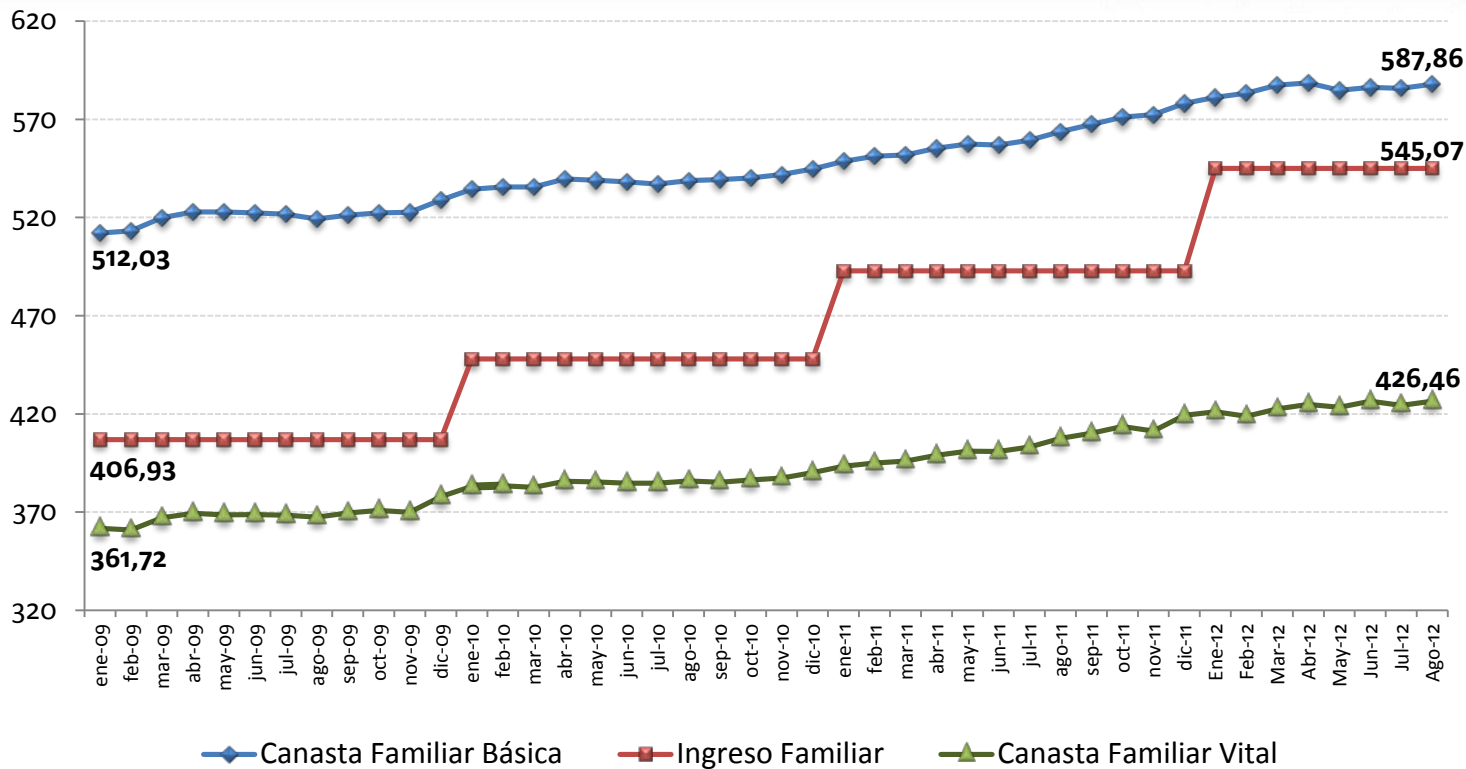

Canastas Analíticas: nacional, por regiones y ciudades



**Canasta
Básica
Nacional:
\$587,86**



**Básica
(Costa)
\$582,94**



**Básica
(Sierra)
\$594,67**

Canasta Familiar Básica

Cuenca	609,58
Loja	600,27
Quito	598,09
Esmeraldas	590,45
Guayaquil	578,61
Manta	574,99
Ambato	568,29
Machala	565,07

**Canasta
Vital
Nacional:
\$426,46**

**Vital
(Costa)
\$425,06**

**Vital
(Sierra)
\$429,32**

Canasta Familiar Vital

Manta	440,66
Quito	432,77
Loja	428,85
Esmeraldas	428,31
Cuenca	427,94
Machala	426,33
Guayaquil	417,75
Ambato	416,45



instituto nacional de estadística y censos

www.inec.gob.ec

www.ecuadorencifras.com

4. Índice de Precios al Productor (IPP) e Intermediación



Índice de Precios al Productor

- El Índice de Precios al Productor mide el precio de los bienes producidos en la puerta de fábrica, playa o finca.

IPP sin petróleo

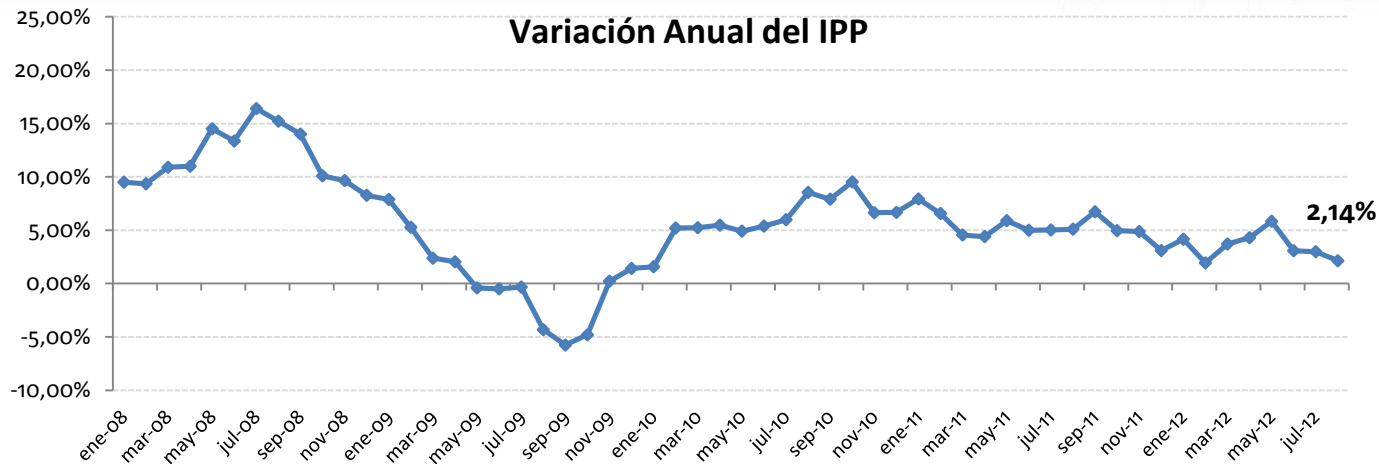

MES	INDICE	MENSUAL	ANUAL	ACUMULADA
Agosto-11	1637,50	1,41%	5,10%	4,02%
Diciembre-11	1623,00	-1,48%	3,10%	3,10%
Julio-12	1662,98	0,69%	2,99%	2,46%
Agosto-12	1672,56	0,58%	2,14%	3,05%



Aportación de las Secciones a la variación del IPP

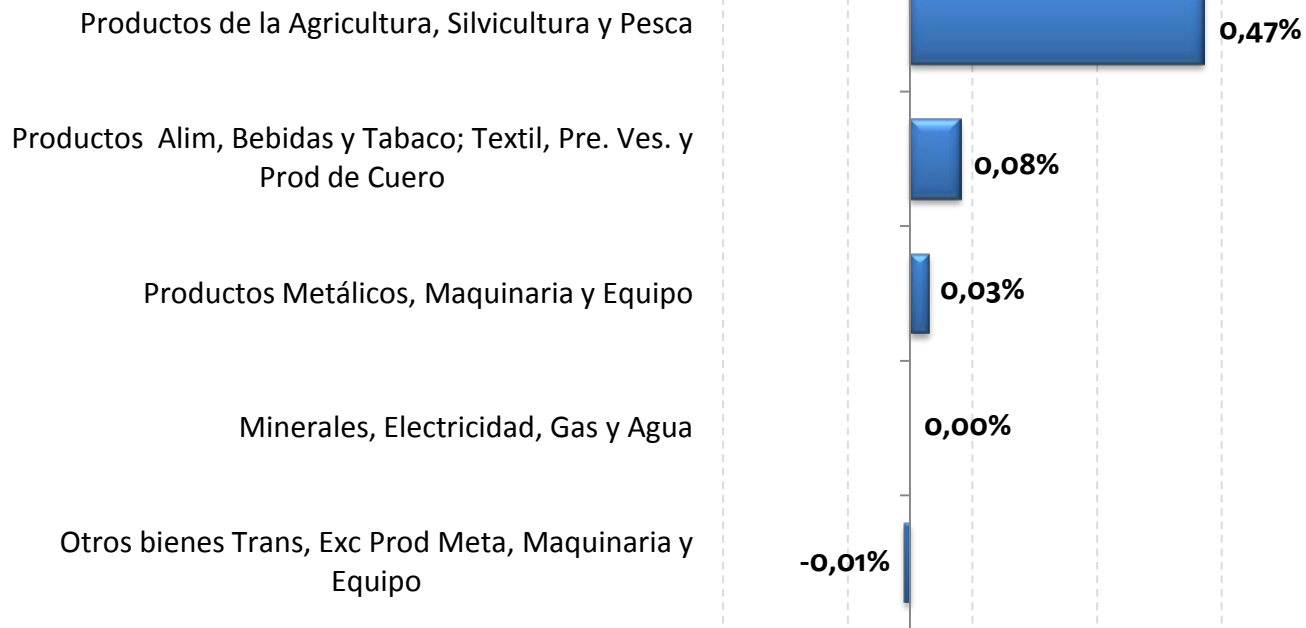

Proceso de Formación de precios



- Precio a puerta de fábrica, finca o playa

Precios a nivel del productor (IPP)

Brecha de Intermediación

- Impuestos indirectos al productor
- Gastos y margen del mayorista
- Impuestos indirectos al minorista
- Transporte
- Gastos y margen del minorista



- Precio al consumidor en los mercados

Precios a nivel del Consumidor (IPC)

Índice de Brechas de Intermediación

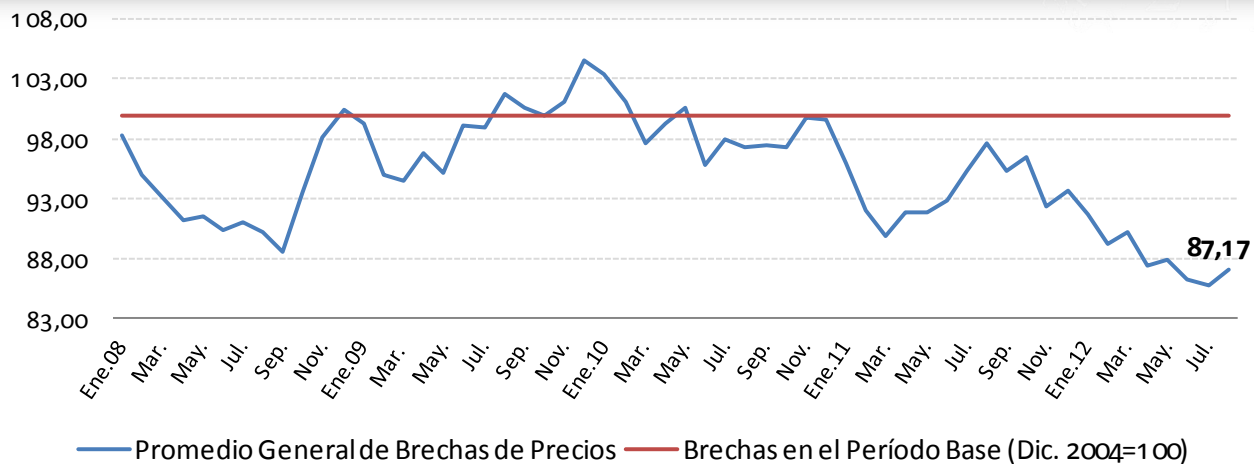

MES	ÍNDICE	ACUMULADA	MENSUAL
Diciembre-11	93,65	-5,96%	1,33%
Julio-12	85,71	-8,47%	-0,64%
Agosto-12	87,17	-6,91%	1,70%

Intermediación por ciudad

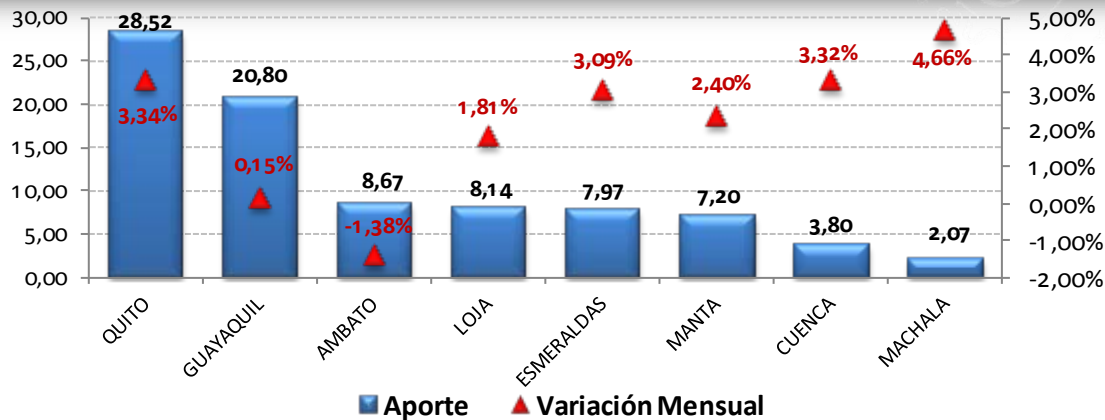

CIUDAD	APORTE	CREC. MENSUAL	CREC. ACUMULADO
Quito	28,52	3,34%	-5,36%
Guayaquil	20,80	0,15%	-6,21%
Ambato	8,67	-1,38%	-11,51%
Esmeraldas	8,14	1,81%	-3,96%
Loja	7,97	3,09%	-8,74%
Manta	7,20	2,40%	-6,29%
Cuenca	3,80	3,32%	-4,51%
Machala	2,07	4,66%	-3,61%



instituto nacional de estadística y censos

www.inec.gob.ec

www.ecuadorencifras.com

5. Anexos



Incidencia y aportes a la inflación por divisiones de artículos

División	Incidencia	Aporte de la Incidencia
Alimentos y bebidas no alcohólicas.	0.1242%	43.01%
Transporte.	0.0352%	12.20%
Bebidas alcohólicas y estupefacientes.	0.0272%	9.42%
Restaurantes y hoteles.	0.0265%	9.19%
Recreación y cultura.	0.0231%	7.99%
Salud.	0.0224%	7.76%
Alojamiento, agua, electricidad, gas y otros.	0.0118%	4.09%
Muebles y artículos para el hogar.	0.0082%	2.86%
Prendas de vestir y calzado.	0.0059%	2.04%
Comunicaciones.	0.0056%	1.95%
Educación.	0.0000%	0.00%
Bienes y servicios diversos.	-0.0015%	-0.51%
Sumatoria de incidencias = variación mensual	0.2887%	100.00%

↓
Inflación Mensual



Transparencia de la información

- Todas las bases de datos del INEC ahora son libres.
- Usted puede acceder a cualquiera de ellas a través de nuestra página web.
- La base, los cálculos y la metodología del IPC están disponibles en la misma fuente.

www.inec.gob.ec

www.ecuadorencifras.com

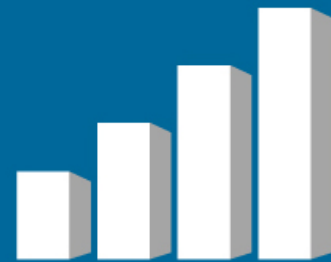

www.inec.gob.ec

www.ecuadorencifras.com

inec@inec.gob.ec