

# La estructura del gasto de los hogares en Ecuador

La ENIGHUR permite conocer los patrones de gasto de los hogares en Ecuador, considerando pagos en efectivo, en bienes o beneficios sin usar efectivo.

¿Cómo se calcula el gasto corriente promedio de los hogares?



## La idea clave

1



USD 930 es un promedio mensual por hogar, no un gasto idéntico para todos los hogares.

2



El gasto del hogar no solo incluye pagos en dinero; también considera bienes o beneficios consumidos sin pago directo.

3



Comprender esta composición ayuda a interpretar mejor cómo gastan los hogares.

### Gasto corriente monetario del hogar

Es el dinero que el hogar destina al pago de bienes, servicios y otros gastos.



#### Gastos de consumo

alimentos, transporte, vivienda, servicios, cuidado personal, salud, prendas de vestir, muebles, servicios educativos, recreación, entre otros.



#### Gastos de no consumo

Incluye compras del hogar, transporte, servicios, impuestos, pensiones y matrículas.

### Gasto corriente no monetario del hogar

Es el valor de bienes o beneficios que el hogar recibe o consume sin pagar dinero en efectivo



#### Salario en especie



#### Autoconsumo y autosuministro



#### Regalos recibidos



#### Valor imputado de la vivienda propia o cedida

## ¿Cómo es el gasto de lo hogares ecuatorianos?

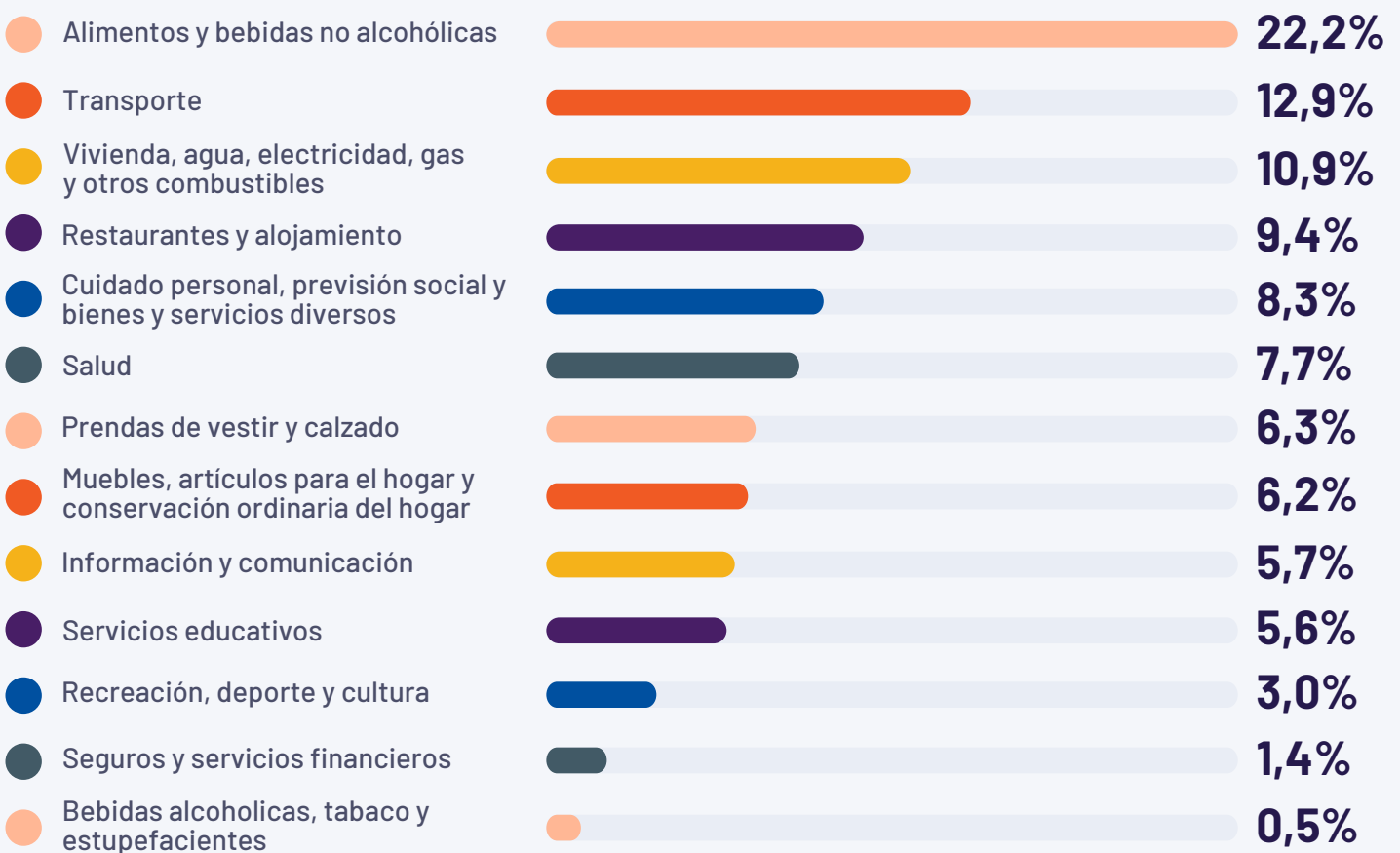

Esta clasificación se encuentra actualizada a las 13 divisiones de la clasificación del consumo individual por finalidades CCIF.